

【階段】
有効幅員：801
踏み面：250
敷上：196.6

凡例
● 消火器
○ 延長ライン (5m) : 建物全体をきむ

Name: 新消防団第三分団詰所備品配置図 1		No		
平面詳細図 (1)	Date: 2017	Plan	Draw	Check
Scale: / /	7 / 21			

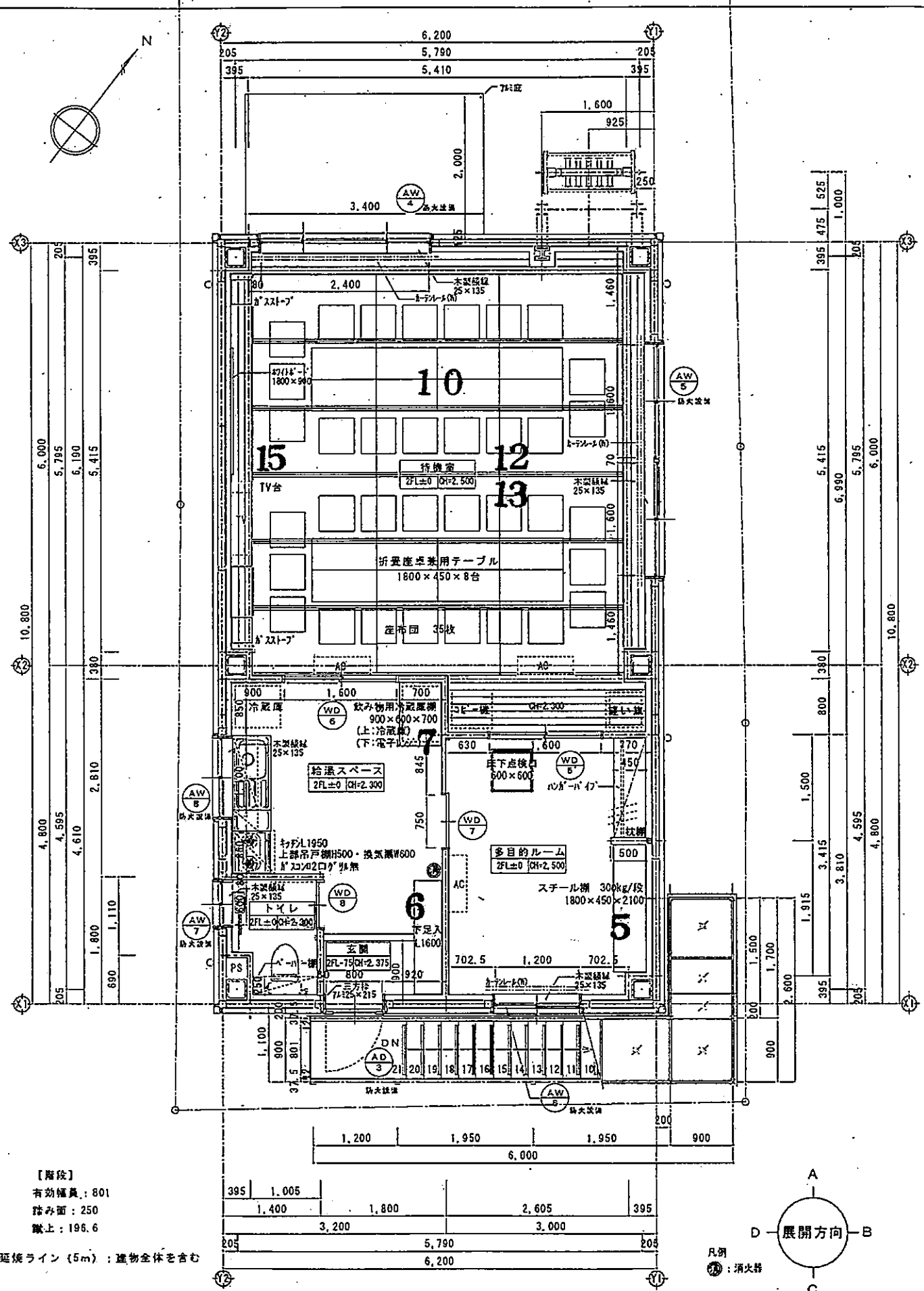

【階数】
有効幅員：801
床面積：250
蹴上：196.6
延焼ライン (5m)：建物全体を占む

395	1,005			
	1,400	1,800	2,605	395
	3,200	5,790	3,000	205
205		6,200		205

2階平面詳細図 火気使用室内の装は下地基準不燃以上とする。

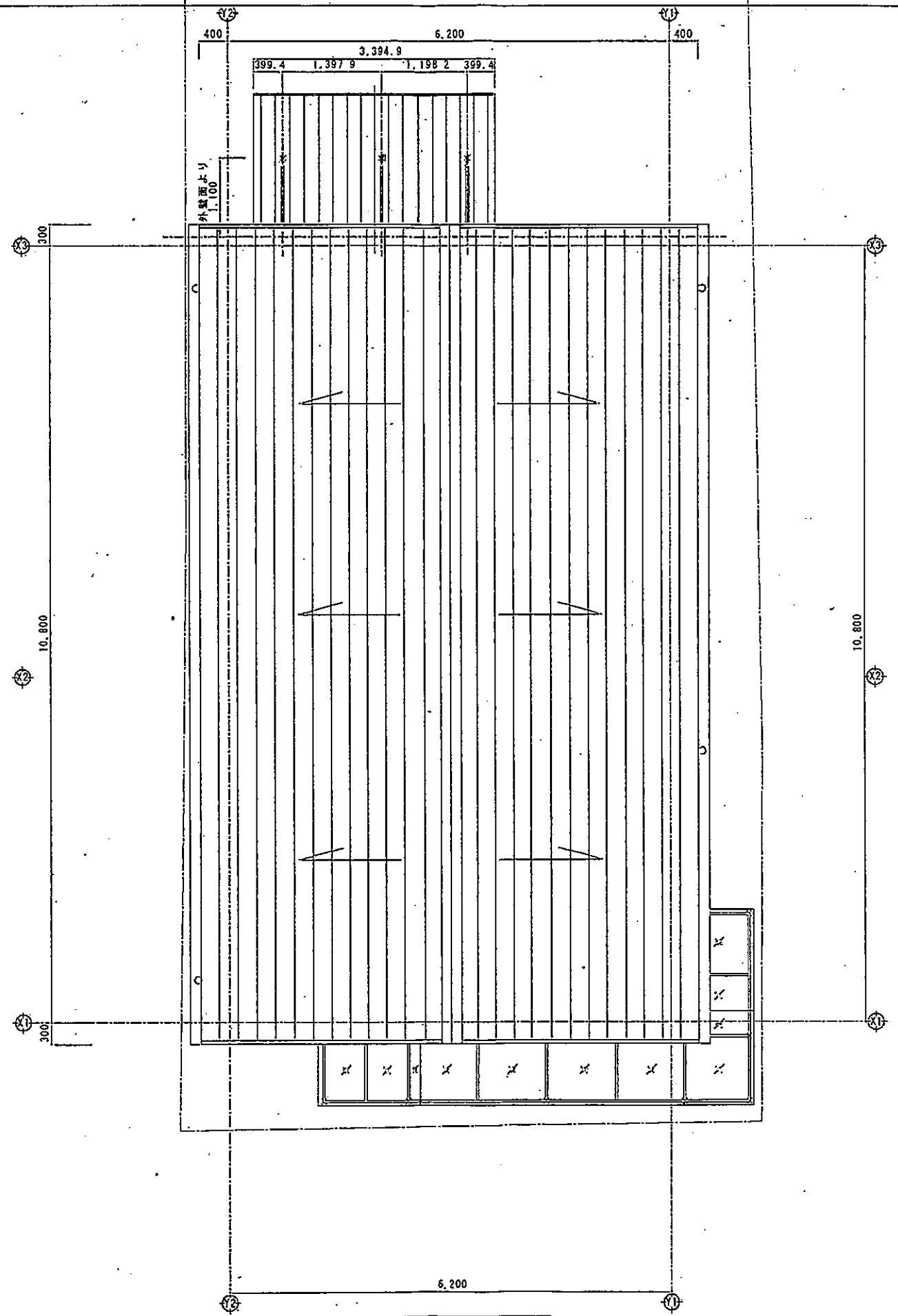

屋根伏図

Name 新消防団第三分団話所備品配置図 2 No				
Date	2017	Plan	Draw	Check
	7/21			
Scale				