

令和5年版

市税の概要



熱海市

市民憲章

わたくしたち熱海市民は、国際観光温泉文化都市の市民である誇りと自覚をもって、明るく豊かな美しいまちにするために、この憲章を定めます。

1. わたくしたち熱海市民は、自然を愛し、きれいな美しい環境をつくりましょう。
2. わたくしたち熱海市民は、教養を高め文化のまちをつくりましょう。
3. わたくしたち熱海市民は、きまりを守り良い風習を育て、住みよいまちをつくりましょう。
4. わたくしたち熱海市民は、健康で働き、子供の幸せを願い、明るい豊かな家庭をつくりましょう。
5. わたくしたち熱海市民は、お互いに助け合い、親切にし、観光客にはあたたかい心で接しましょう。

市の木 アタミザクラ

市の花 ウメ

市の鳥 カモメ

市の色 スカイブルー

市の徽章



目 次

熱海市の概要

| | |
|------------------|---|
| 市の概要 | 1 |
| 人口及び世帯数の推移 | 2 |
| 一般会計予算・決算及び市税の推移 | 3 |
| 市行政機構図 | 5 |

税 務 機 構

| | |
|----------|---|
| 税務組織及び職員 | 6 |
| 事務分掌 | 7 |
| 徴税に要する経費 | 8 |
| 税務関係協議会 | 9 |

市 税 の 概 要

| | |
|--------------|----|
| 市税の予算・決算概要 | 10 |
| 税率及び納期 | 13 |
| 納税義務者及び市税負担額 | 14 |

住 民 税

| | |
|-------|----|
| 個人市民税 | 15 |
| 個人県民税 | 18 |
| 法人市民税 | 19 |

固 定 資 産 税

| | |
|---------|----|
| 固定資産税 | 20 |
| 都市計画税 | 29 |
| 特別土地保有税 | 30 |

別 荘 等 所 有 税

| | |
|-------------|----|
| 別荘等所有税のあらまし | 31 |
|-------------|----|

諸 税

| | |
|---------|----|
| 軽自動車税 | 35 |
| 市たばこ税 | 37 |
| 入湯税 | 38 |
| 国民健康保険税 | 41 |

徴 収

| | |
|----------------|----|
| 市税年度別決算収入歩合の推移 | 45 |
| 滞納処分状況 | 46 |

熱海市の概要

市の概要

人口及び世帯数の推移

一般会計予算・決算
及び市税の推移

市行政機構図

市 の 概 要

- (1) 位 置 極東 東経139度10分 極西 東経139度01分
 極南 北緯 35度01分 極北 北緯 35度09分
- (2) 面 積 61.77 km²
- (3) 市 制 施 行 昭和12年4月10日
- (4) 人 口 34,301人 (令和5年3月31日)
- (5) 世 帯 数 20,927世帯 (令和5年3月31日)
- (6) 都 市 形 態 観 光 都 市
- (7) 市 役 所 の 位 置 静 岡 県 熱 海 市 中 央 町 1 番 1 号
- (8) 行 政 区 域 図

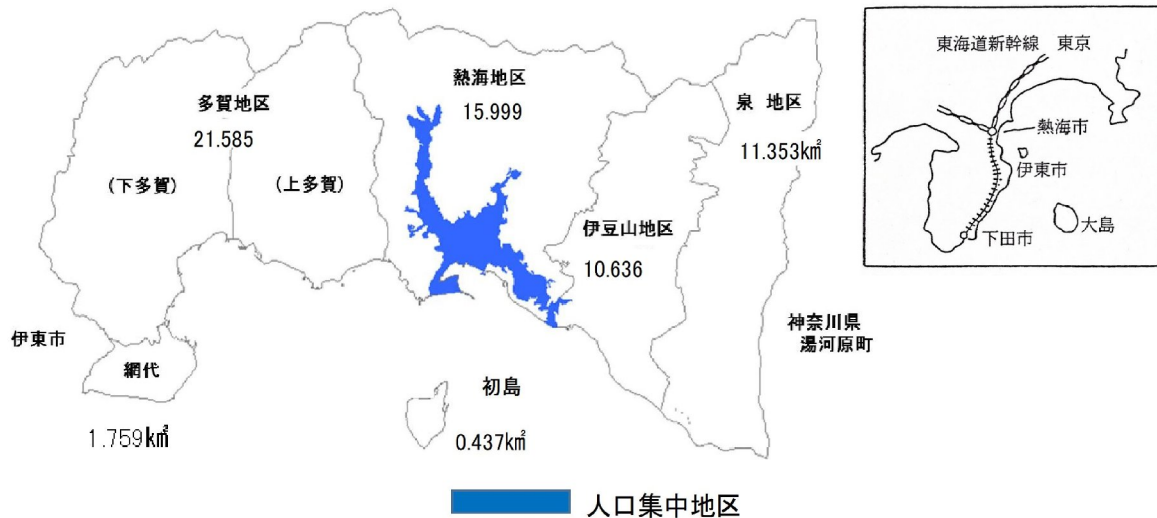

市域の変遷

| 編入年月日 | 編入地域 | 編入面積 k m ² | 累計面積 k m ² |
|----------------------|----------------------------|--------------------------|--------------------------|
| 明治22年3月1日 | 熱海村、泉村、伊豆山村、初島村を合併し熱海村となる。 | — | 38.690 |
| 明治24年6月11日 | 町制を布き熱海町となる。 | — | 38.690 |
| 昭和12年4月10日 | 多賀村と合併、熱海市制施行。 | 21.790 | 60.480 |
| 昭和32年4月1日 | 田方郡網代町と合併。 | 1.770 | 62.250 |
| 昭和32年4月～ 平成2年10月 | 埋立による編入。 | 0.290 | 62.540 |
| 平成5年12月1日 | 建設省国土地理院公表面積値改定。 | — | 61.55 |
| 平成13年12月～ 平成27年7月 | 埋立による編入。 | 0.066 | 61.61 |
| 平成28年10月27日 | 国土交通省国土地理院公表面積値改定。 | — | 61.78 |
| 令和3年7月1日 | 国土交通省国土地理院公表面積値改定。 | — | 61.77 |

人口及び世帯数の推移

(3月末現在)

| 区 分 | 世 帯 数 (世帯) | 人 口 (人) | 人 口 | | 人口伸指数 (%) | 人口密度 (人) |
|-------|---------------|------------|--------|--------|--------------|-------------|
| | | | 男 (人) | 女 (人) | | |
| 平成25年 | 21,469 | 39,287 | 17,783 | 21,504 | 100.0 | 638.3 |
| 26 | 21,358 | 38,808 | 17,532 | 21,276 | 98.8 | 630.5 |
| 27 | 21,235 | 38,284 | 17,314 | 20,970 | 97.4 | 622.0 |
| 28 | 21,300 | 37,927 | 17,148 | 20,779 | 96.5 | 615.6 |
| 29 | 21,416 | 37,612 | 16,987 | 20,625 | 95.7 | 608.8 |
| 30 | 21,446 | 37,225 | 16,825 | 20,400 | 94.8 | 602.5 |
| 31 | 21,496 | 36,848 | 16,663 | 20,185 | 93.8 | 596.4 |
| 令和2年 | 21,535 | 36,437 | 16,509 | 19,928 | 92.7 | 589.8 |
| 3 | 21,399 | 35,721 | 16,172 | 19,549 | 90.9 | 578.2 |
| 4 | 21,106 | 34,973 | 15,843 | 19,130 | 89.0 | 566.2 |
| 5 | 20,927 | 34,301 | 15,550 | 18,751 | 87.3 | 555.3 |

一般会計予算・決算及び市税の推移

1. 歳入歳出決算と市税の割合

単位 金額:千円、割合:%

| 区 分 | 一 般 会 計 | | 市 税 | | 基 準 財 政 | | 財 政 力 指 数 g=e/f |
|--------|------------|------------|-----------|-------|-----------|-----------|-----------------------|
| | 歳入 | 歳出 | 総額 | 割合 | 収入額 | 需要額 | |
| | a | b | c | d=c/a | e | f | |
| 平成24年度 | 18,984,055 | 18,119,676 | 9,791,024 | 51.6 | 6,498,510 | 7,225,287 | 0.899 |
| 25 | 20,695,428 | 20,015,711 | 9,793,374 | 47.3 | 6,527,752 | 7,181,417 | 0.909 |
| 26 | 18,801,523 | 17,677,554 | 9,967,010 | 53.0 | 6,551,372 | 7,128,610 | 0.919 |
| 27 | 18,866,506 | 17,672,328 | 9,762,576 | 51.7 | 6,557,761 | 7,237,727 | 0.906 |
| 28 | 18,562,241 | 17,654,291 | 9,757,556 | 52.6 | 6,791,220 | 7,360,630 | 0.923 |
| 29 | 18,848,791 | 17,842,179 | 9,754,325 | 51.8 | 6,761,583 | 7,349,424 | 0.920 |
| 30 | 19,996,387 | 18,819,559 | 9,898,571 | 49.5 | 6,863,265 | 7,392,724 | 0.928 |
| 令和元年度 | 20,959,577 | 20,073,665 | 9,981,136 | 47.6 | 6,825,711 | 7,384,656 | 0.924 |
| 2 | 23,071,166 | 22,474,799 | 9,344,213 | 40.5 | 6,982,609 | 7,608,022 | 0.918 |
| 3 | 22,595,893 | 20,345,652 | 8,966,889 | 39.7 | 6,626,434 | 7,781,513 | 0.852 |
| 4 | 23,588,550 | 20,409,688 | 9,930,662 | 42.1 | 6,784,582 | 8,109,636 | 0.837 |

2. 令和5年度一般会計予算額(当初)

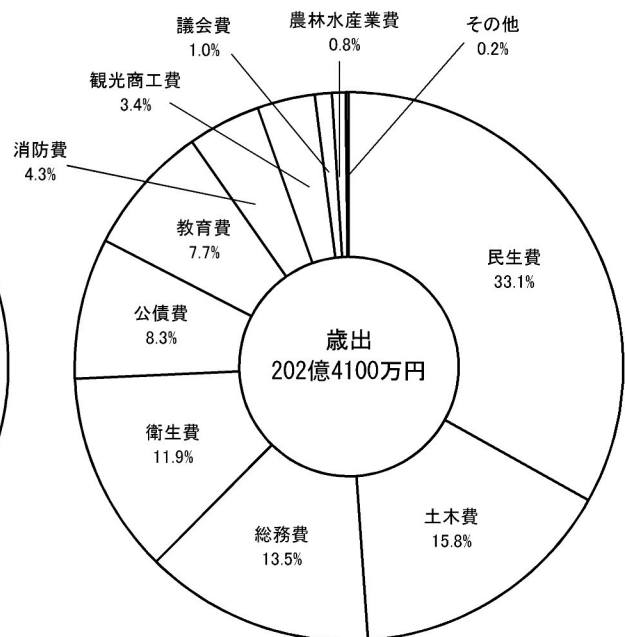
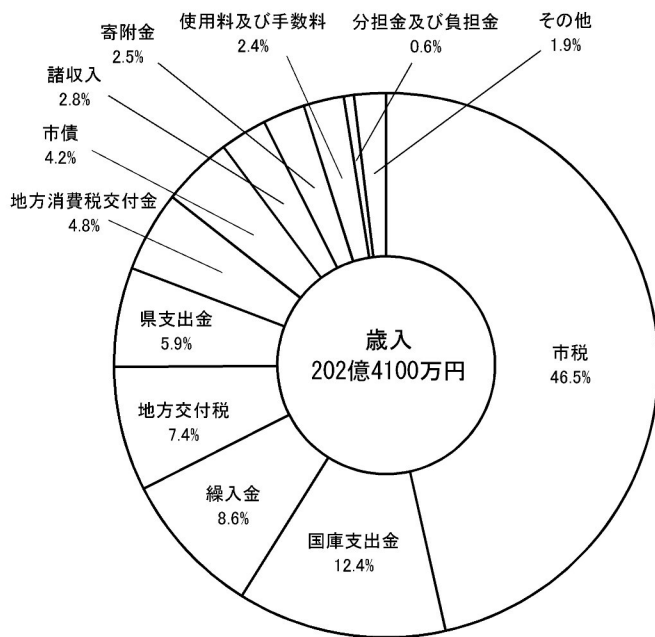

単位 千円、構成比%

| 歳 入 | | | 歳 出 | | |
|-----------------------|-------------------|--------------|-------------|-------------------|--------------|
| 科 目 | 予 算 額 | 構 成 比 | 科 目 | 予 算 額 | 構 成 比 |
| 合 計 | 20,241,000 | 100.0 | 合 計 | 20,241,000 | 100.0 |
| 市 税 | 9,402,020 | 46.5 | 議 会 費 | 204,498 | 1.0 |
| 地 方 譲 与 税 | 87,100 | 0.4 | 総 務 費 | 2,735,656 | 13.5 |
| 利 子 割 交 付 金 | 2,400 | 0.0 | 民 生 費 | 6,708,101 | 33.1 |
| 配 当 割 交 付 金 | 26,000 | 0.1 | 衛 生 費 | 2,415,876 | 11.9 |
| 株 式 等 譲 渡 所 得 割 交 付 金 | 28,000 | 0.1 | 農 林 水 産 業 費 | 161,045 | 0.8 |
| 法 人 事 業 税 交 付 金 | 91,000 | 0.5 | 観 光 商 工 費 | 690,346 | 3.4 |
| 地 方 消 費 税 交 付 金 | 980,000 | 4.8 | 土 木 費 | 3,189,773 | 15.8 |
| ゴ ル フ 場 利 用 税 交 付 金 | 17,000 | 0.1 | 消 防 費 | 869,679 | 4.3 |
| 環 境 性 能 割 交 付 金 | 12,000 | 0.1 | 教 育 費 | 1,549,296 | 7.7 |
| 地 方 特 例 交 付 金 | 10,000 | 0.0 | 災 害 復 旧 費 | 5 | 0.0 |
| 地 方 交 付 税 | 1,490,000 | 7.4 | 公 債 費 | 1,684,291 | 8.3 |
| 交 通 安 全 対 策 特 別 交 付 金 | 4,931 | 0.0 | 諸 支 出 金 | 2,434 | 0.0 |
| 分 担 金 及 び 負 担 金 | 127,081 | 0.6 | 予 備 費 | 30,000 | 0.2 |
| 使 用 料 及 び 手 数 料 | 478,782 | 2.4 | | | |
| 国 庫 支 出 金 | 2,504,604 | 12.4 | | | |
| 県 支 出 金 | 1,200,389 | 5.9 | | | |
| 財 産 収 入 | 18,641 | 0.1 | | | |
| 寄 附 金 | 503,324 | 2.5 | | | |
| 繰 入 金 | 1,743,800 | 8.6 | | | |
| 繰 越 金 | 100,000 | 0.5 | | | |
| 諸 収 入 | 558,928 | 2.8 | | | |
| 市 債 | 855,000 | 4.2 | | | |

3. 一般会計決算額の推移

単位 千円、構成比%

| 科 目 | 令和2年度 | | 令和3年度 | | 令和4年度 | |
|-------------------------|-------------------|--------------|-------------------|--------------|-------------------|--------------|
| | 決 算 額 | 構 成 比 | 決 算 額 | 構 成 比 | 決 算 額 | 構 成 比 |
| 歳 入 | | | | | | |
| 合 計 | 23,071,166 | 100.0 | 22,595,893 | 100.0 | 23,588,550 | 100.0 |
| 市 税 | 9,344,213 | 40.5 | 8,966,889 | 39.7 | 9,930,662 | 42.1 |
| 地 方 譲 与 税 | 98,580 | 0.4 | 99,945 | 0.4 | 93,603 | 0.4 |
| 利 子 割 交 付 金 | 5,077 | 0.0 | 3,932 | 0.0 | 2,739 | 0.0 |
| 配 当 割 交 付 金 | 21,691 | 0.1 | 33,525 | 0.2 | 30,390 | 0.1 |
| 株 式 等 譲 渡 所 得 割 交 付 金 | 29,606 | 0.1 | 47,936 | 0.2 | 30,688 | 0.1 |
| 法 人 事 業 税 交 付 金 | 36,347 | 0.1 | 74,949 | 0.3 | 90,288 | 0.4 |
| 地 方 消 費 税 交 付 金 | 871,599 | 3.8 | 933,507 | 4.1 | 930,860 | 4.0 |
| ゴ ル フ 場 利 用 税 交 付 金 | 9,431 | 0.1 | 12,377 | 0.1 | 15,317 | 0.1 |
| 自 動 車 税 環 境 性 能 割 交 付 金 | 10,744 | 0.1 | 10,572 | 0.1 | 12,189 | 0.1 |
| 地 方 特 例 交 付 金 | 16,230 | 0.1 | 416,788 | 1.9 | 10,683 | 0.0 |
| 地 方 交 付 税 | 991,101 | 4.3 | 2,164,189 | 9.6 | 1,914,867 | 8.1 |
| 交 通 安 全 対 策 特 別 交 付 金 | 6,232 | 0.0 | 6,141 | 0.0 | 5,419 | 0.0 |
| 分 担 金 及 び 負 担 金 | 114,544 | 0.5 | 133,794 | 0.6 | 182,980 | 0.8 |
| 使 用 料 及 び 手 数 料 | 466,578 | 2.0 | 464,128 | 2.0 | 512,026 | 2.2 |
| 国 庫 支 出 金 | 6,322,620 | 27.4 | 3,649,407 | 16.1 | 3,725,742 | 15.8 |
| 県 支 出 金 | 1,248,864 | 5.4 | 1,315,028 | 5.8 | 1,020,621 | 4.3 |
| 財 産 収 入 | 20,445 | 0.1 | 23,398 | 0.1 | 21,343 | 0.1 |
| 寄 附 金 | 388,851 | 1.7 | 1,078,740 | 4.8 | 844,645 | 3.6 |
| 繰 上 金 | 530,093 | 2.3 | 515,101 | 2.3 | 995,990 | 4.2 |
| 繰 越 金 | 485,912 | 2.1 | 366,367 | 1.6 | 1,350,241 | 5.7 |
| 諸 収 入 | 671,189 | 2.9 | 677,298 | 3.0 | 724,538 | 3.1 |
| 市 債 | 1,381,219 | 6.0 | 1,601,882 | 7.1 | 1,142,719 | 4.8 |
| 合 計 | | | | | | |
| 合 計 | 22,474,799 | 100.0 | 20,345,652 | 100.0 | 20,409,688 | 100.0 |
| 議 会 費 | 175,448 | 0.8 | 174,712 | 0.9 | 172,952 | 0.8 |
| 総 務 費 | 5,965,537 | 26.5 | 2,712,003 | 13.3 | 2,865,418 | 14.0 |
| 民 生 費 | 6,424,147 | 28.6 | 7,588,276 | 37.3 | 6,556,826 | 32.1 |
| 衛 生 費 | 2,123,521 | 9.5 | 2,584,740 | 12.7 | 2,887,462 | 14.2 |
| 農 林 水 産 業 費 | 142,265 | 0.6 | 122,023 | 0.6 | 119,048 | 0.6 |
| 観 光 商 工 費 | 1,104,330 | 4.9 | 876,495 | 4.3 | 735,688 | 3.6 |
| 土 木 費 | 2,350,759 | 10.5 | 2,111,749 | 10.4 | 2,304,205 | 11.3 |
| 消 防 費 | 966,336 | 4.3 | 815,959 | 4.0 | 827,676 | 4.1 |
| 教 育 費 | 1,640,863 | 7.3 | 1,393,759 | 6.8 | 1,491,580 | 7.3 |
| 災 害 復 旧 費 | 84,747 | 0.4 | 482,490 | 2.4 | 815,088 | 4.0 |
| 公 債 費 | 1,492,331 | 6.6 | 1,477,892 | 7.3 | 1,626,208 | 8.0 |
| 諸 支 出 金 | 4,515 | 0.0 | 5,554 | 0.0 | 7,537 | 0.0 |

熱海市行政機構図

令和5年4月1日現在

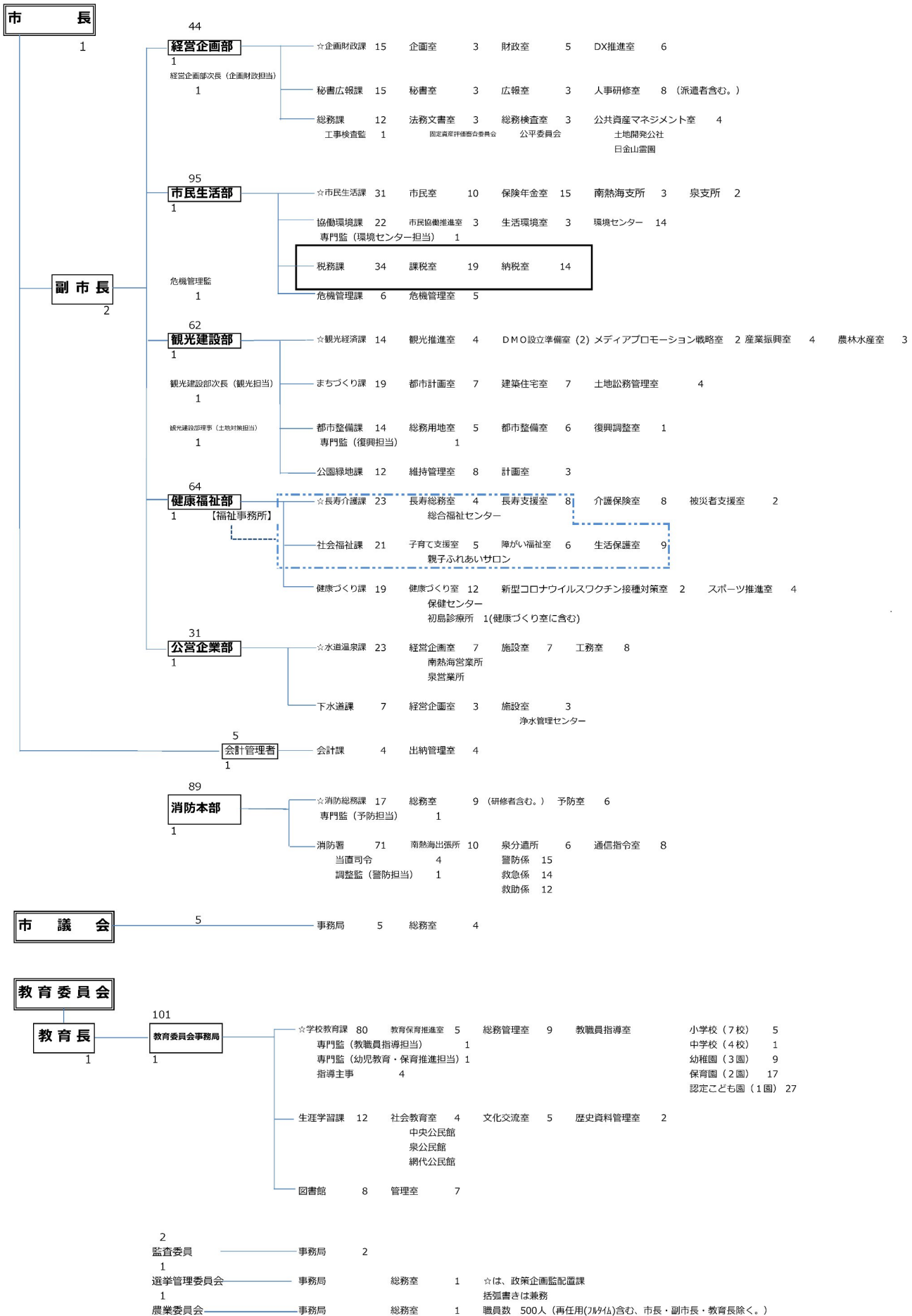

税 務 機 構

税 務 組 織 及 び 職 員

事 務 分 掌

徴 税 に 要 す る 経 費

税 務 関 係 協 議 会

税務組織及び職員

1. 市の職員数(各年度4月1日現在)

| 年度 | 職員数 | | | 税務職員 (人) | 税務職員1人当り | |
|------|------------|-------------|------------|-------------|-------------|-----------|
| | 合計 (人) | 市長部局 (人) | その他 (人) | | 世帯数 (世帯) | 人口 (人) |
| 平成30 | 491 | 256 | 235 | 31 | 692 | 1,201 |
| 令和元 | 489 | 257 | 232 | 31 | 693 | 1,189 |
| 2 | 496 | 260 | 236 | 31 | 695 | 1,175 |
| 3 | 493 | 258 | 235 | 31 | 690 | 1,152 |
| 4 | 500 | 265 | 235 | 31 | 681 | 1,128 |
| 5 | 500 | 270 | 230 | 34 | 616 | 1,009 |

2. 税務機構及び職員(4月1日現在)

単位 人

| 課・室名 | 合計 | 課長 | 室長 | 主幹 | 主査 | 主任 | 副主任 | 主事 |
|--------|-----------|----------|----------|----------|----------|----------|-----------|----------|
| 税務職員合計 | 34 | 1 | 2 | 4 | 3 | 5 | 14 | 5 |
| 課 税 室 | 19 | | 1 | 2 | 2 | 0 | 10 | 4 |
| 納 税 室 | 14 | | 1 | 2 | 1 | 5 | 4 | 1 |

3. 税務職員の平均年齢・平均給料・平均経験年数(各年度4月1日現在)

| 年度 | 職員数 (人) | 平均年齢 (歳) | 平均給料 (円) | 税務平均経験年数 |
|-----|------------|-------------|-------------|----------|
| 30 | 31 | 34.5 | 276,306 | 1年5ヶ月 |
| 令和元 | 31 | 34.4 | 277,806 | 1年5ヶ月 |
| 2 | 31 | 34.1 | 276,723 | 1年7ヶ月 |
| 3 | 31 | 36.0 | 287,571 | 1年6ヶ月 |
| 4 | 31 | 35.6 | 285,681 | 1年7ヶ月 |
| 5 | 34 | 34.7 | 280,738 | 1年7ヶ月 |

事 務 分 掌

税 務 課

課税室

- (1) 市民税、軽自動車税、市たばこ税、入湯税、国民健康保険税及び別荘等所有税（以下「市民税等」という。）の賦課に関する事。
- (2) 市民税等の課税資料の調査、申告及び収集に関する事。
- (3) 個人の県民税の賦課に関する事。
- (4) 市税等の調定及び集計に関する事。
- (5) 所得証明、課税証明等の発行に関する事。
- (6) 固定資産税（土地、家屋及び償却資産）、都市計画税及び特別土地保有税の賦課に関する事。
- (7) 土地、家屋及び償却資産の評価及び関係資料の整備に関する事。
- (8) 土地、家屋及び償却資産課税台帳及び補充課税台帳に関する事。
- (9) 地籍図の整備保管に関する事。
- (10) 特別土地保有税審議会に関する事。
- (11) 国有資産等所在市町村交付金に関する事。
- (12) 評価証明、公課証明等の発行に関する事。
- (13) 住宅用家屋証明に関する事。
- (14) その他課内他の室に属さない事。

納税室

- (1) 納税意識の啓発に関する事。
- (2) 徴収金の収納整理に関する事。
- (3) 市税等の口座振替等に関する事。
- (4) 市税等の過誤納金の還付及び充当に関する事。
- (5) 個人の県民税の払込みに関する事。
- (6) 市税等の徴収及び滞納整理に関する事。
- (7) 市税等の納付相談に関する事。
- (8) 徴収嘱託及び受託徴収に関する事。
- (9) 市税等の不納欠損処分に関する事。
- (10) 静岡地方税滞納整理機構に関する事。
- (11) 督促状の発行に関する事。
- (12) 納税証明の発行に関する事。
- (13) 市税等及び強制徴収が可能な債権に係る滞納処分に関する事。

徴税に要する経費

単位：千円

| 区 分 | | 令和3年度決算額 | 令和4年度決算額 | 令和5年度予算額 |
|--------------|-------------|-----------|-----------|-----------|
| 徴 税 費 | 人 件 費 | 182,845 | 170,622 | 182,049 |
| | 需 用 費 | 7,927 | 9,994 | 10,188 |
| | 補 助 金 等 | 7,730 | 7,129 | 7,956 |
| | 還 付 金 そ の 他 | 68,941 | 104,925 | 86,855 |
| | 計 | 267,443 | 292,670 | 287,048 |
| 県民税徴収費委託金 | | 82,168 | 83,837 | 83,698 |
| 差 引 徴 税 費 | | 185,275 | 208,833 | 203,350 |
| 税 収 入 額 | | 8,966,889 | 9,930,662 | 9,402,020 |
| 徴収額に対する徴税费割合 | | 2.1% | 2.1% | 2.2% |

税 務 関 係 協 議 会

| 団 体 名 | 概 要 |
|--------------------|--|
| 熱海伊東地方税務研究会 | 熱海財務事務所、熱海市及び伊東市の税務機関において研究会を作り、税務関係の研修及び職員間の親睦を図り、地方税務事務の円滑化を図る。 |
| 熱海伊東税務推進協議会 | 熱海税務署、熱海財務事務所及び市（熱海・伊東）の三税機関をもって組織し、納税者の適正公平な賦課・徴収と納税思想の高揚に努めると共に、会員相互の融和と向上に努め、税務行政の円滑な運営を図る。 |
| 東 豆 税 務 研 究 会 | 熱海・伊東・下田・河津・東伊豆・南伊豆・西伊豆・松崎の三市五町をもって組織し、資産税事務等の諸問題について研究及び研修を行うことにより、税務行政の円滑化を図る。 |
| 熱海税務署管内租税教育推進協議会 | 熱海税務署、熱海財務事務所、市（熱海・伊東）、教育関係者及び納税貯蓄連合会をもって組織し、会員相互が協力し、租税教育の円滑な推進及び充実を図る。 |
| 資産評価システム研究センター | 地域における資産の状況及びその評価方法に関する調査研究及び評価事務に係る研修等を実施する。 |
| 東海都市税務協議会 | 東海四県（静岡・愛知・岐阜・三重）下に所在する都市で組織し、関係都市全体の税務行政の円滑な運営を図る。 |
| 熱海・伊東納税貯蓄組合連合会（署連） | 税務推進協議会・県納貯連・東海納貯連等と連携を密にし、税に対する理解者、協力者の拡大と納税思想の高揚に努める。 |
| 県土地評価協議会 | 不動産鑑定士等による標準宅地の鑑定評価価格を活用し、情報交換等必要な調整を行い、県内における固定資産税の土地評価の均衡化・適正化を図る。 |
| 県滞納整理機構運営協議会 | 滞納整理機構、県及び市町をもって組織し、当機構の円滑な運営と着実な事務の推進を図ることを目的とする。 |
| 県地方税務行政高度化推進会議 | 県及び市町をもって組織し、協働等による税務事務の適切かつ効率的な執行及び更なる信頼性の確保を図るための新たな高度化施策等について、協議及び検討を行うことを目的とする。 |
| 県個人住民税対策協議会 | 県及び市町をもって組織し、個人住民税の徴収について、情報を共有し、一体となった取組を進めて収納率向上を図ることを目的とする。 |
| 東部 11 市市税徴収事務連絡会 | 東部地区 11 市をもって組織し、徴収事務等の諸問題について研究及び研修を行うことにより、税務行政の円滑化を図ることを目的とする。 |

市 税 の 概 要

市税の予算・決算概要

税 率 及 び 納 期

納 税 義 務 者
及 び 税 負 担 額

市税の予算・決算概要

1. 市税予算額(当初)

単位:千円

| 税 目 | | 令和5年度 | | | 令和4年度 | | |
|------------|-------------|------------------|--------|-------|------------------|--------|--------|
| | | 予 算 額 | 構成比 | 増減率 | 予 算 額 | 構成比 | 増減率 |
| 普通税 | 市 民 税 | 2,359,051 | 25.1% | 8.0% | 2,184,187 | 24.3% | 3.5% |
| | 固 定 資 産 税 | 4,798,503 | 51.0% | 3.0% | 4,660,222 | 51.9% | 11.2% |
| | 軽 自 動 車 税 | 89,192 | 1.0% | 5.5% | 84,578 | 1.0% | 2.9% |
| | 市 た ば こ 税 | 305,135 | 3.3% | △0.9% | 307,930 | 3.4% | △14.6% |
| | 特別土地保有税 | 0 | - | - | 0 | - | - |
| | 別 荘 等 所 有 税 | 526,472 | 5.6% | 0.7% | 522,581 | 5.8% | △1.2% |
| 目的税 | 入 湯 税 | 408,299 | 4.3% | 24.1% | 329,108 | 3.7% | △3.80% |
| | 都 市 計 画 税 | 915,368 | 9.7% | 2.6% | 892,007 | 9.9% | 8.1% |
| 合 計 | | 9,402,020 | 100.0% | 4.7% | 8,980,613 | 100.0% | 6.4% |

| | | | | | | |
|---------|---------|---|------|---------|---|-------|
| 国民健康保険税 | 879,678 | - | 5.0% | 838,081 | - | △1.0% |
|---------|---------|---|------|---------|---|-------|

2. 市税決算額

単位:千円

| 税 目 | | 令和4年度 | | | 令和3年度 | | |
|------------|-------------|------------------|--------|-------|------------------|--------|---------|
| | | 決 算 額 | 構成比 | 増減率 | 決 算 額 | 構成比 | 増減率 |
| 普通税 | 市 民 税 | 2,806,297 | 28.3% | 17.9% | 2,380,970 | 26.6% | △4.7% |
| | 固 定 資 産 税 | 4,831,815 | 48.7% | 7.2% | 4,507,962 | 50.2% | △5.4% |
| | 軽 自 動 車 税 | 87,179 | 0.9% | 3.7% | 84,088 | 0.9% | 3.9% |
| | 市 た ば こ 税 | 390,989 | 3.9% | 9.9% | 355,804 | 4.0% | 9.6% |
| | 特別土地保有税 | 0 | - | - | 0 | - | △100.0% |
| | 別 荘 等 所 有 税 | 529,447 | 5.3% | 0.7% | 525,514 | 5.9% | △0.3% |
| 目的税 | 入 湯 税 | 358,622 | 3.6% | 47.3% | 243,438 | 2.7% | 8.8% |
| | 都 市 計 画 税 | 926,313 | 9.3% | 6.6% | 869,113 | 9.7% | △5.8% |
| 合 計 | | 9,930,662 | 100.0% | 10.7% | 8,966,889 | 100.0% | △4.0% |

| | | | | | | |
|---------|---------|---|-------|---------|---|-------|
| 国民健康保険税 | 906,397 | - | △5.3% | 957,382 | - | △5.2% |
|---------|---------|---|-------|---------|---|-------|

3. 市税収入状況(令和4年度)

単位 金額:千円

| 税 目 | 予算額 a | 調定額 b | 収入額 c | 未収額 | 収入歩合 | |
|-----------------------|------------------|-------------------|------------------|----------------|---------------|--------------|
| | | | | | 対予算 c/a | 対調定 c/b |
| 現年課税分・滞納繰越分 合計 | | | | | | |
| 合 計 (A+B) | 9,312,577 | 10,508,311 | 9,930,662 | 577,649 | 106.6% | 94.5% |
| 1 市 民 税 | 2,516,151 | 2,952,528 | 2,806,297 | 146,231 | 111.5% | 95.0% |
| 2 固 定 資 産 税 | 4,660,222 | 5,140,611 | 4,831,815 | 308,796 | 103.7% | 94.0% |
| 3 軽 自 動 車 税 | 84,578 | 97,439 | 87,179 | 10,260 | 103.1% | 89.5% |
| 4 市 た ば こ 税 | 307,930 | 390,989 | 390,989 | 0 | 127.0% | 100.0% |
| 5 特別土地保有税 | 0 | 0 | 0 | 0 | - | - |
| 6 別 荘 等 所 有 税 | 522,581 | 575,621 | 529,447 | 46,174 | 101.3% | 92.0% |
| 7 入 湯 税 | 329,108 | 365,458 | 358,622 | 6,836 | 109.0% | 98.1% |
| 8 都 市 計 画 税 | 892,007 | 985,665 | 926,313 | 59,352 | 103.8% | 94.0% |
| 現 年 課 税 分 | | | | | | |
| 合 計 (A) | 9,179,039 | 9,934,247 | 9,765,709 | 168,538 | 106.4% | 98.3% |
| 1 市 民 税 | 2,477,931 | 2,807,515 | 2,769,683 | 37,832 | 111.8% | 98.7% |
| 2 固 定 資 産 税 | 4,588,091 | 4,828,051 | 4,736,266 | 91,785 | 103.2% | 98.1% |
| 3 軽 自 動 車 税 | 82,914 | 88,314 | 85,807 | 2,507 | 103.5% | 97.2% |
| 4 市 た ば こ 税 | 307,930 | 390,989 | 390,989 | 0 | 127.0% | 100.0% |
| 5 特別土地保有税 | 0 | 0 | 0 | 0 | - | - |
| 6 別 荘 等 所 有 税 | 515,501 | 533,413 | 519,438 | 13,975 | 100.8% | 97.4% |
| 7 入 湯 税 | 328,628 | 360,376 | 355,578 | 4,798 | 108.2% | 98.7% |
| 8 都 市 計 画 税 | 878,044 | 925,589 | 907,948 | 17,641 | 103.4% | 98.1% |
| 滞 納 繰 越 分 | | | | | | |
| 合 計 (B) | 133,538 | 574,064 | 164,953 | 409,111 | 123.5% | 28.7% |
| 1 市 民 税 | 38,220 | 145,013 | 36,614 | 108,399 | 95.8% | 25.2% |
| 2 固 定 資 産 税 | 72,131 | 312,560 | 95,549 | 217,011 | 132.5% | 30.6% |
| 3 軽 自 動 車 税 | 1,664 | 9,125 | 1,372 | 7,753 | 82.5% | 15.0% |
| 4 市 た ば こ 税 | 0 | 0 | 0 | 0 | - | - |
| 5 特別土地保有税 | 0 | 0 | 0 | 0 | - | - |
| 6 別 荘 等 所 有 税 | 7,080 | 42,208 | 10,009 | 32,199 | 141.4% | 23.7% |
| 7 入 湯 税 | 480 | 5,082 | 3,044 | 2,038 | 634.2% | 59.9% |
| 8 都 市 計 画 税 | 13,963 | 60,076 | 18,365 | 41,711 | 131.5% | 30.6% |
| 国民健康保険税計 | 894,173 | 1,183,653 | 906,397 | 277,256 | 101.4% | 76.6% |
| 現 年 課 税 分 | 836,857 | 907,250 | 843,580 | 63,670 | 100.8% | 93.0% |
| 滞 納 繰 越 分 | 57,316 | 276,403 | 62,817 | 213,586 | 109.6% | 22.7% |

4. 市税収入の推移(令和2年～令和4年度)

単位 金額:千円

| 税 目 | 令和2年度 | 令和3年度 | 令和4年度 | 対前年比 | |
|-----------------------|------------------|------------------|------------------|---------------|---------------|
| | a | b | c | b/a | c/b |
| 現年課税分・滞納繰越分 合計 | | | | | |
| 合 計 (A+B) | 9,344,213 | 8,966,889 | 9,930,662 | 96.0% | 110.7% |
| 1 市 民 税 | 2,498,751 | 2,380,970 | 2,806,297 | 95.3% | 117.9% |
| 2 固 定 資 産 税 | 4,766,481 | 4,507,962 | 4,831,815 | 94.6% | 107.2% |
| 3 軽 自 動 車 税 | 80,908 | 84,088 | 87,179 | 103.9% | 103.7% |
| 4 市 た ば こ 税 | 324,536 | 355,804 | 390,989 | 109.6% | 109.9% |
| 5 特 別 土 地 保 有 税 | 60 | 0 | 0 | 0.0% | - |
| 6 別 荘 等 所 有 税 | 526,841 | 525,514 | 529,447 | 99.7% | 100.7% |
| 7 入 湯 税 | 223,670 | 243,438 | 358,622 | 108.8% | 147.3% |
| 8 都 市 計 画 税 | 922,966 | 869,113 | 926,313 | 94.2% | 106.6% |
| 現 年 課 税 分 | | | | | |
| 合 計 (A) | 9,192,350 | 8,734,024 | 9,765,709 | 95.0% | 111.8% |
| 1 市 民 税 | 2,459,055 | 2,313,657 | 2,769,683 | 94.1% | 119.7% |
| 2 固 定 資 産 税 | 4,683,222 | 4,380,383 | 4,736,266 | 93.5% | 108.1% |
| 3 軽 自 動 車 税 | 79,233 | 82,441 | 85,807 | 104.0% | 104.1% |
| 4 市 た ば こ 税 | 324,536 | 355,804 | 390,989 | 109.6% | 109.9% |
| 5 特 別 土 地 保 有 税 | 0 | 0 | 0 | - | - |
| 6 別 荘 等 所 有 税 | 515,968 | 514,422 | 519,438 | 99.7% | 101.0% |
| 7 入 湯 税 | 223,536 | 242,873 | 355,578 | 108.7% | 146.4% |
| 8 都 市 計 画 税 | 906,800 | 844,444 | 907,948 | 93.1% | 107.5% |
| 滞 納 繰 越 分 | | | | | |
| 合 計 (B) | 151,863 | 232,865 | 164,953 | 153.3% | 70.8% |
| 1 市 民 税 | 39,696 | 67,313 | 36,614 | 169.6% | 54.4% |
| 2 固 定 資 産 税 | 83,259 | 127,579 | 95,549 | 153.2% | 74.9% |
| 3 軽 自 動 車 税 | 1,675 | 1,647 | 1,372 | 98.3% | 83.3% |
| 4 市 た ば こ 税 | 0 | 0 | 0 | - | - |
| 5 特 別 土 地 保 有 税 | 60 | 0 | 0 | 0.0% | - |
| 6 別 荘 等 所 有 税 | 10,873 | 11,092 | 10,009 | 102.0% | 90.2% |
| 7 入 湯 税 | 134 | 565 | 3,044 | 421.6% | 538.8% |
| 8 都 市 計 画 税 | 16,166 | 24,669 | 18,365 | 152.6% | 74.4% |
| 国民健康保険税計 | 1,010,096 | 957,382 | 906,397 | 94.8% | 94.7% |
| 現 年 課 税 分 | 926,052 | 882,854 | 843,580 | 95.3% | 95.6% |
| 滞 納 繰 越 分 | 84,044 | 74,528 | 62,817 | 88.7% | 84.3% |

税率及び納期

(令和5年度)

1. 税率

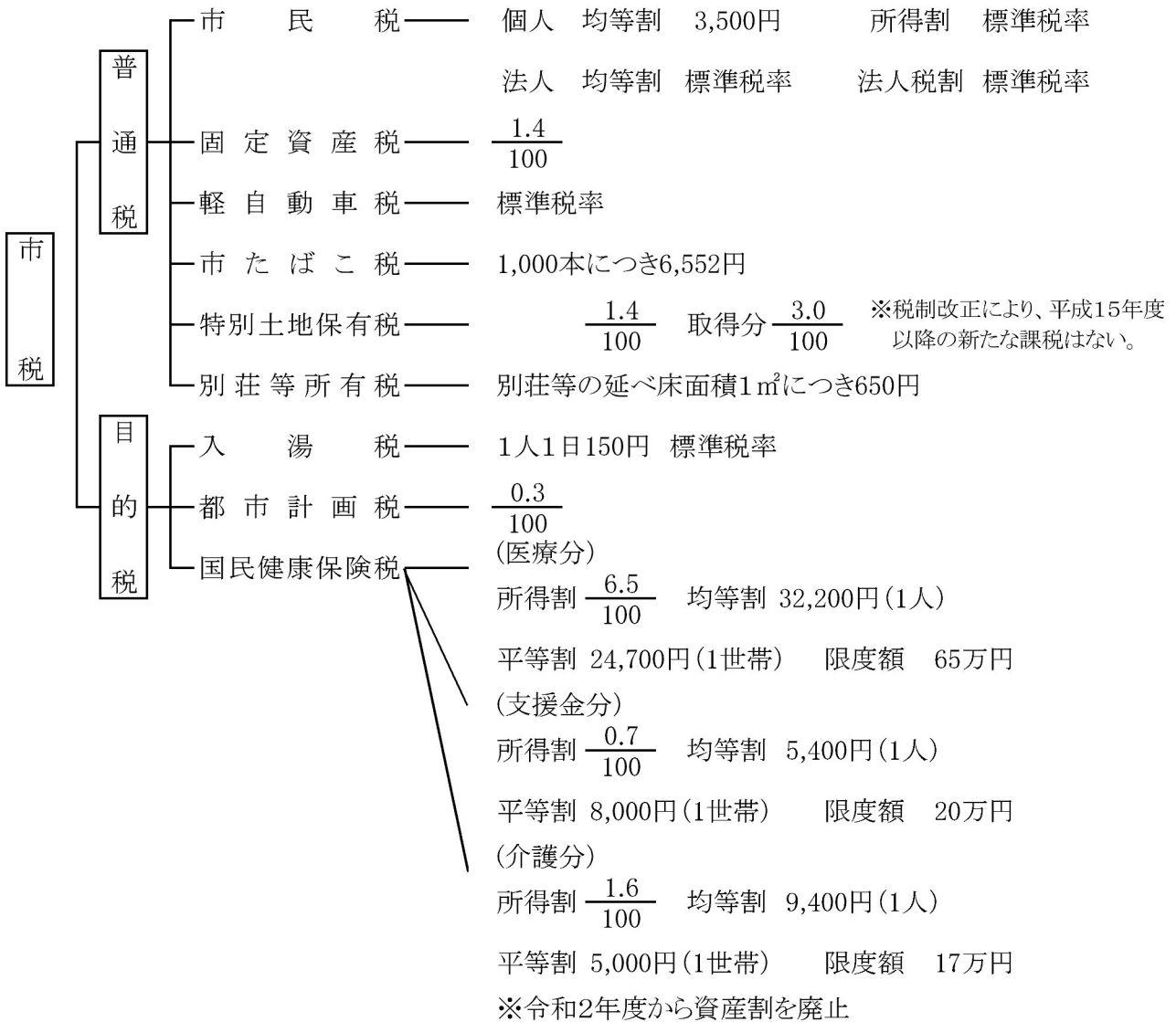

2. 納期

| 税 目 | | 4月 | 5月 | 6月 | 7月 | 8月 | 9月 | 10月 | 11月 | 12月 | 1月 | 2月 | 3月 |
|---------------------|---------|----------------------|----|----|----|----|-----------|-----|-----|------------|-----------|----|----|
| 市 民 税 | 個 人 | | | ① | | ② | | ③ | | | ④ | | |
| | 特 別 徴 収 | 6月から翌年5月までの毎月分翌月の10日 | | | | | | | | | | | |
| 税 | 法 人 | 事業年度終了の日から2か月以内 | | | | | | | | | | | |
| 固 定 資 産 税・都 市 計 画 税 | | ① 5/1 | | | ② | | | | | | ③ 1/10 | ④ | |
| 軽 自 動 車 税 | | | ○ | | | | | | | | | | |
| 市 た ば こ 税 | | 毎月分翌月の末日まで | | | | | | | | | | | |
| 入 湯 税 | | 毎月分翌月の末日まで | | | | | | | | | | | |
| 特 別 土 地 保 有 税 | | 平成15年度以降課税停止 | | | | | | | | | | | |
| 別 荘 等 所 有 税 | | | | ① | | ② | | ③ | | | ④ | | |
| 国 民 健 康 保 険 税 | | | | | ① | ② | ③ 10/2 | ④ | ⑤ | ⑥ 12/25 | ⑦ | ⑧ | |

*○の中の数字は期数。○は全期。

納税義務者及び市税負担額

1. 納税義務者数の推移

単位 件

| 年 度 | 個人市民税 | 法人市民税 | 固定資産税 | 都市計画税 | 軽自動車税 | 特別土地保有税 | 別荘等所有税 |
|-----|--------|-------|--------|--------|--------|---------|--------|
| 令和元 | 26,676 | 2,164 | 31,204 | 30,839 | 10,035 | 0 | 9,045 |
| 2 | 26,312 | 2,232 | 31,062 | 30,707 | 9,718 | 0 | 8,909 |
| 3 | 25,712 | 2,258 | 30,700 | 30,409 | 9,674 | 0 | 8,857 |
| 4 | 25,114 | 2,279 | 31,152 | 30,389 | 9,625 | 0 | 8,890 |
| 5 | 25,031 | 1,216 | 31,003 | 30,237 | 9,471 | 0 | 8,872 |

令和5年度 個人市民税は6月末日現在、法人市民税・固定資産税・都市計画税は7月末日現在、
軽自動車税は5月末日現在、別荘等所有税は6月末日現在。

2. 市税負担額

単位 円

| 年 度 | 個人市民税 | | | 固定資産税 | | |
|-----|--------|---------|---------|---------|---------|---------|
| | 人口一人当り | 納税者一人当り | 一世帯当り | 人口一人当り | 納税者一人当り | 一世帯当り |
| 令和元 | 61,908 | 84,561 | 104,748 | 132,206 | 154,377 | 223,691 |
| 2 | 60,929 | 82,717 | 101,708 | 135,729 | 156,087 | 226,570 |
| 3 | 57,292 | 77,928 | 94,935 | 125,835 | 145,395 | 209,649 |
| 4 | 71,184 | 97,224 | 116,677 | 140,393 | 154,584 | 230,115 |
| 5 | 67,902 | 92,701 | 110,876 | 141,771 | 156,267 | 231,496 |

人口・世帯数は、各年度末日の住民基本台帳による。
令和5年度は、7月末日現在。(外国人を含む。)

証明発行及び手数料

年度別証明発行及び手数料

単位 件数:件、金額:円

| 年 度 | 営業証明 | | 所得証明 | | 課税証明 | | 非課税証明 | | 評価証明 | | 公課証明 | | 住宅用家屋証明 | |
|------|------|-------|------|--------|-------|---------|-------|---------|--------|-----------|-------|---------|---------|---------|
| | 件数 | 手数料 | 件数 | 手数料 | 件数 | 手数料 | 件数 | 手数料 | 件数 | 手数料 | 件数 | 手数料 | 件数 | 手数料 |
| 平成30 | 1 | 200 | 458 | 91,600 | 2,570 | 514,000 | 1,778 | 355,600 | 10,876 | 1,605,300 | 2,341 | 350,700 | 100 | 130,000 |
| 令和元 | 5 | 1,000 | 436 | 87,200 | 2,618 | 523,600 | 1,542 | 308,400 | 9,726 | 1,467,500 | 1,865 | 289,400 | 61 | 79,300 |
| 2 | 4 | 800 | 333 | 66,600 | 2,362 | 472,400 | 1,340 | 268,000 | 9,605 | 1,434,700 | 2,155 | 327,500 | 116 | 150,800 |
| 3 | 4 | 800 | 413 | 82,600 | 2,027 | 405,400 | 1,393 | 278,600 | 8,910 | 1,335,100 | 2,650 | 402,400 | 100 | 130,000 |
| 4 | 1 | 200 | 284 | 56,800 | 1,874 | 374,800 | 1,482 | 296,400 | 7,786 | 1,162,200 | 3,687 | 550,800 | 150 | 195,000 |

| 年 度 | 登載証明 | | 納税証明 | | 名寄閲覧 | | 台帳閲覧 | | 公図閲覧 | | 公図複写 | | 市民室・支所発行分 | | コンビニ発行分 | |
|------|-------|---------|-------|---------|------|---------|------|-------|------|--------|------|---------|-----------|---------|---------|--------|
| | 件数 | 手数料 | 件数 | 手数料 | 件数 | 手数料 | 件数 | 手数料 | 件数 | 手数料 | 件数 | 手数料 | 件数 | 手数料 | 件数 | 手数料 |
| 平成30 | 479 | 72,500 | 960 | 192,000 | 496 | 99,200 | 3 | 600 | 54 | 10,800 | 422 | 126,600 | 2,270 | 454,000 | 16 | 3,200 |
| 令和元 | 729 | 108,900 | 1,097 | 219,400 | 497 | 99,400 | 33 | 6,600 | 9 | 1,800 | 325 | 97,500 | 1,282 | 256,400 | 45 | 9,000 |
| 2 | 978 | 151,000 | 1,145 | 229,000 | 539 | 107,800 | 33 | 6,600 | 1 | 200 | 272 | 81,600 | 961 | 192,200 | 68 | 13,600 |
| 3 | 1,017 | 141,200 | 1,035 | 207,000 | 580 | 116,000 | 46 | 9,200 | 1 | 200 | 304 | 91,200 | 980 | 196,000 | 99 | 19,800 |
| 4 | 10 | 2,000 | 1,140 | 228,000 | 705 | 141,000 | 11 | 2,200 | 25 | 5,000 | 242 | 72,600 | 812 | 162,400 | 187 | 37,400 |

住 民 税

個 人 の 市 民 税

個 人 の 県 民 税

法 人 の 市 民 税

個人市民税

1. 税率 均等割 3,500円

所得割 標準税率 6%

2. 個人市民税の内訳

単位 人員:人、調定額:千円

| 年度 | 合計 | | 均等割 | | 所得割 | |
|-------------|--------|-----------|--------|--------|--------|-----------|
| | 人員 | 調定額 | 人員 | 調定額 | 人員 | 調定額 |
| 合計 | | | | | | |
| 令和元 | 26,676 | 2,255,744 | 26,676 | 87,545 | 17,841 | 2,168,199 |
| 2 | 26,312 | 2,176,450 | 26,312 | 86,313 | 17,505 | 2,090,137 |
| 3 | 25,712 | 2,003,700 | 25,712 | 85,035 | 17,057 | 1,918,665 |
| 4 | 25,114 | 2,441,690 | 25,114 | 83,588 | 16,703 | 2,358,102 |
| 5 | 25,031 | 2,320,405 | 25,031 | 87,609 | 16,383 | 2,232,796 |
| 普通徴収 | | | | | | |
| 令和元 | 16,107 | 939,639 | 16,107 | 57,342 | 7,772 | 882,297 |
| 2 | 15,859 | 871,398 | 15,859 | 56,346 | 7,559 | 815,052 |
| 3 | 15,440 | 776,402 | 15,440 | 53,628 | 7,171 | 722,774 |
| 4 | 15,064 | 1,172,121 | 15,064 | 52,761 | 7,010 | 1,119,360 |
| 5 | 15,005 | 991,342 | 15,005 | 52,536 | 6,856 | 938,806 |
| 特別徴収 | | | | | | |
| 令和元 | 10,569 | 1,316,105 | 10,569 | 30,203 | 10,069 | 1,285,902 |
| 2 | 10,453 | 1,305,052 | 10,453 | 29,967 | 9,946 | 1,275,085 |
| 3 | 10,272 | 1,227,298 | 10,272 | 31,407 | 9,886 | 1,195,891 |
| 4 | 10,050 | 1,269,569 | 10,050 | 30,827 | 9,693 | 1,238,742 |
| 5 | 10,026 | 1,329,063 | 10,026 | 35,073 | 9,527 | 1,293,990 |

令和5年度は、6月末日現在

3. 令和5年度所得割額調べ（令和5年6月末日現在）

(1) 所得段階別

単位 人員:人、金額:千円、構成比:%

| 課税所得段階 | 人員 | 総所得金額等 | 課税 所得金額 | 算出 所得割額 | 差引 所得割額 | 構成比 |
|-----------|---------------|-------------------|-------------------|------------------|------------------|---------------|
| 合計 | 16,383 | 63,248,692 | 45,097,600 | 2,371,847 | 2,232,796 | 100.00 |
| 10万円以下 | 762 | 2,484,678 | 1,934,802 | 58,919 | 55,984 | 2.51 |
| 100万円 " | 6,579 | 9,852,113 | 4,158,986 | 233,634 | 215,925 | 9.67 |
| 200万円 " | 4,785 | 12,122,706 | 7,053,602 | 416,121 | 393,909 | 17.64 |
| 300万円 " | 1,994 | 7,728,731 | 5,043,593 | 296,790 | 282,487 | 12.65 |
| 400万円 " | 834 | 4,524,669 | 3,184,032 | 181,799 | 173,346 | 7.76 |
| 550万円 " | 563 | 3,733,435 | 2,713,548 | 159,388 | 151,555 | 6.79 |
| 700万円 " | 229 | 1,878,397 | 1,430,813 | 85,231 | 79,861 | 3.58 |
| 1,000万円 " | 288 | 3,128,318 | 2,556,162 | 148,358 | 138,047 | 6.18 |
| 1,000万円超 | 349 | 17,795,645 | 17,022,062 | 791,607 | 741,682 | 33.22 |

(2) 所得区分別

単位 人員:人、金額:千円、構成比:%

| 所得区分 | 人員 | 総所得金額等 | 課税 所得金額 | 算出 所得割額 | 差引 所得割額 | 構成比 |
|-----------|---------------|-------------------|-------------------|------------------|------------------|---------------|
| 合計 | 16,383 | 63,248,692 | 45,097,600 | 2,371,847 | 2,232,796 | 100.00 |
| 給与 | 11,402 | 38,122,215 | 24,940,468 | 1,495,959 | 1,405,327 | 62.94 |
| 営業等 | 848 | 3,311,426 | 2,258,269 | 135,460 | 128,860 | 5.77 |
| 農業 | 2 | 9,837 | 6,267 | 376 | 373 | 0.02 |
| その他 | 3,828 | 7,722,090 | 4,193,166 | 251,434 | 236,288 | 10.58 |
| 分離譲渡 | 303 | 14,083,124 | 13,699,430 | 488,618 | 461,948 | 20.69 |

4. 個人住民税の所得控除額及び非課税の範囲

(1) 令和5年度所得控除額等一覧表

| 控除の種類 | 控除額等の内容 | |
|-------------------------------|---|---|
| 雑 損 | 次のいずれかの多い金額 ①(損失の金額－保険等により補填された額)－(総所得金額等×1/10) ②(災害関連支出の額－保険等により補填された額)－5万円 | |
| 医 療 費 | 医療費の実質負担額－{(総所得金額等×5/100)又は10万円のいずれか低い金額} ※地方税法附則第4条の4の規定の適用を選択する場合 (限度額200万円) 特定一般用医薬品等購入費－1万2千円 (限度額8万8千円) | |
| 小規模企業 共済等掛金 | 小規模企業共済法の規定による共済契約により支払った掛金及び地方公共団体が実施する心身障害者共済制度に支払った掛金……………支払った額 | |
| 社会保険料 | 支払った額 | |
| 一般生命保険料 介護医療保険料 個人年金保険料 | I.平成24年1月1日以後に締結した保険契約等(新契約)に係る控除 支払った保険料が ①12,000円以下の場合……………支払った保険料の金額 ②12,000円を超え32,000円以下の場合……………(支払った保険料の金額)×1/2+6,000円 ③32,000円を超え56,000円以下の場合……………(支払った保険料の金額)×1/4+14,000円 ④56,000円を超える場合……………28,000円 II.平成23年12月31日以前に締結した保険契約等(旧契約)に係る控除 支払った保険料が ①15,000円以下の場合……………支払った保険料の金額 ②15,000円を超え40,000円以下の場合……………(支払った保険料の金額)×1/2+7,500円 ③40,000円を超え70,000円以下の場合……………(支払った保険料の金額)×1/4+17,500円 ④70,000円を超える場合……………35,000円 III.新契約と旧契約の双方についての保険料控除の適用を受ける場合の控除 イ 新契約と旧契約それぞれで計算した金額の合計額(限度額28,000円) ロ 新契約のみで計算した金額(限度額28,000円) ハ 旧契約のみで計算した金額(限度額35,000円) | |
| 地震保険料 | ※地震保険契約等に係るものである場合 支払った保険料が ①50,000円以下の場合……………支払った保険料の1/2 ②50,001円以上の場合……………25,000円 ※旧長期損害保険契約等に係るものである場合 支払った保険料が ①5,000円以下の場合……………支払った保険料の金額 ②5,000円を超え15,000円以下の場合……………(支払った保険料の金額)×1/2+2,500円 ③15,000円を超える場合……………10,000円 ◆地震保険料、旧長期損害保険料合わせて最高25,000円 | |
| 扶養控除等 | 配偶者 330,000 円 老人配偶者 380,000 円 (本人の所得に応じて減額) 配偶者特別 330,000 円 (配偶者の所得に応じて減額) | 一般扶養 330,000 円 老人扶養 380,000 円 同居老親等 450,000 円 特定扶養 450,000 円 |
| | 障害者 260,000 円 特別障害者 300,000 円 同居特別障害者 530,000 円 基礎 430,000 円 (本人の所得に応じて減額) | 寡婦 260,000 円 ひとり親 300,000 円 勤労学生 260,000 円 |

(2) 非課税の範囲

| |
|---|
| ① 生活保護法の規定による生活扶助を受けている者 |
| ② 障害者、未成年者、寡婦又はひとり親で前年の合計所得金額が135万円以下である者 |

個 人 県 民 税

1. 税 率 均 等 割 1, 900円 (内400円は、森林づくり県民税)

所 得 割 標準税率 4 %

2. 個人県民税の内訳

単位 人員:人、調定額:千円

| 年度 | 合 計 | | 均 等 割 | | 所 得 割 | |
|----------------|---------------|------------------|---------------|---------------|---------------|------------------|
| | 人 員 | 調定額 | 人 員 | 調定額 | 人 員 | 調定額 |
| 合 計 | | | | | | |
| 令和元 | 26,676 | 1,490,965 | 26,676 | 42,527 | 17,831 | 1,448,438 |
| 2 | 26,312 | 1,438,656 | 26,312 | 46,858 | 17,494 | 1,391,798 |
| 3 | 25,712 | 1,324,485 | 25,712 | 45,973 | 17,044 | 1,278,512 |
| 4 | 25,114 | 1,616,079 | 25,114 | 45,193 | 16,695 | 1,570,886 |
| 5 | 25,081 | 1,541,052 | 25,081 | 47,654 | 16,390 | 1,493,398 |
| 普 通 徴 収 | | | | | | |
| 令和元 | 16,107 | 618,367 | 16,107 | 26,129 | 7,764 | 592,238 |
| 2 | 15,859 | 573,355 | 15,859 | 30,588 | 7,551 | 542,767 |
| 3 | 15,440 | 510,542 | 15,440 | 29,107 | 7,158 | 481,435 |
| 4 | 15,064 | 774,690 | 15,064 | 28,636 | 7,002 | 746,054 |
| 5 | 15,051 | 670,458 | 15,051 | 31,340 | 6,752 | 639,118 |
| 特 別 徴 収 | | | | | | |
| 令和元 | 10,569 | 872,598 | 10,569 | 16,398 | 10,067 | 856,200 |
| 2 | 10,453 | 865,301 | 10,453 | 16,270 | 9,943 | 849,031 |
| 3 | 10,272 | 813,943 | 10,272 | 16,866 | 9,886 | 797,077 |
| 4 | 10,050 | 841,389 | 10,050 | 16,557 | 9,693 | 824,832 |
| 5 | 10,030 | 870,594 | 10,030 | 16,314 | 9,638 | 854,280 |

令和5年度は、6月末日現在

3. 県民税徴収取扱費

| 年度 | 合 計 (円) | 納税通知書 発送件数 (人) |
|-----|-------------------|----------------------|
| 令和元 | 85,719,171 | 26,676 |
| 2 | 84,034,175 | 26,312 |
| 3 | 82,168,448 | 25,712 |
| 4 | 83,837,123 | 25,203 |
| 5 | 83,698,978 | 27,899 |

(令和5年度、予算数値)

法 人 市 民 税

1. 法人市民税の税率

(1) 均等割

| 法人等の区分 | | 均等割額 | |
|---------------|-------|------|-------|
| 資本金 | 従業員数 | | |
| 50億円超 | 50人超 | 9号 | 300万円 |
| 10億円超～50億円 | 50人超 | 8号 | 175万円 |
| 10億円超 | 50人以下 | 7号 | 41万円 |
| 1億円超～10億円 | 50人超 | 6号 | 40万円 |
| 1億円超～10億円 | 50人以下 | 5号 | 16万円 |
| 1千万円超～1億円 | 50人超 | 4号 | 15万円 |
| 1千万円超～1億円 | 50人以下 | 3号 | 13万円 |
| 1千万円以下 | 50人超 | 2号 | 12万円 |
| 上記に掲げる法人以外の法人 | | 1号 | 5万円 |

(2) 法人税割 標準税率 6.0%

2. 法人市民税納税義務者数

単位 件

| 年 度 | 合 計 | 地 方 税 法 第 3 1 2 条 第 1 項 | | | | | | | | |
|------|--------------|-------------------------|----|-----|----|-----|----|-----|----|-------|
| | | 9号 | 8号 | 7号 | 6号 | 5号 | 4号 | 3号 | 2号 | 1号 |
| 平成30 | 2,148 | 9 | 6 | 138 | 11 | 126 | 19 | 372 | 7 | 1,460 |
| 令和元 | 2,164 | 8 | 5 | 139 | 9 | 133 | 20 | 357 | 9 | 1,484 |
| 2 | 2,232 | 8 | 4 | 132 | 9 | 131 | 21 | 374 | 6 | 1,547 |
| 3 | 2,258 | 10 | 4 | 126 | 7 | 128 | 20 | 382 | 4 | 1,577 |
| 4 | 2,279 | 9 | 4 | 121 | 8 | 124 | 19 | 374 | 4 | 1,616 |

3. 調定件数及び調定額

単位 件数:件 調定額:千円

| 年 度 | 合 計 | | 均 等 割 | | 法 人 税 割 | |
|------|--------------|----------------|-------|---------|---------|---------|
| | 調定件数 | 調 定 額 | 調定件数 | 調 定 額 | 調定件数 | 調 定 額 |
| 平成30 | 2,793 | 558,139 | 2,616 | 236,082 | 1,129 | 322,057 |
| 令和元 | 2,759 | 533,463 | 2,631 | 235,068 | 1,100 | 298,395 |
| 2 | 2,745 | 383,923 | 2,651 | 229,491 | 1,038 | 154,432 |
| 3 | 2,724 | 349,909 | 2,612 | 226,281 | 939 | 123,628 |
| 4 | 2,778 | 365,825 | 2,692 | 238,193 | 983 | 127,632 |

固 定 資 產 稅

固 定 資 產 稅

都 市 計 画 稅

特 別 土 地 保 有 稅

固 定 資 産 税

1. 納税義務者、課税標準額及び調定額

伸び率:令和元年度基準

| 区分 | 納税義務者 | | 課税標準額 | | 調定額 | |
|---------------|---------------|--------------|--------------------|--------------|------------------|--------------|
| | (人) | 伸び率 (%) | (千円) | 伸び率 (%) | (千円) | 伸び率 (%) |
| 令和元年度計 | 31,227 | 100.0 | 349,351,320 | 100.0 | 4,822,692 | 100.0 |
| 土 地 | 18,402 | 100.0 | 81,101,702 | 100.0 | 1,125,834 | 100.0 |
| 家 屋 | 27,149 | 100.0 | 214,968,782 | 100.0 | 2,953,305 | 100.0 |
| 償却資産 | 746 | 100.0 | 52,329,847 | 100.0 | 730,239 | 100.0 |
| 交付金・納付金 | 3 | 100.0 | 950,989 | 100.0 | 13,314 | 100.0 |
| 令和2年度計 | 31,059 | 99.5 | 352,309,859 | 100.8 | 4,866,402 | 100.9 |
| 土 地 | 18,325 | 99.6 | 80,271,140 | 99.0 | 1,114,501 | 99.0 |
| 家 屋 | 27,063 | 99.7 | 218,196,514 | 101.5 | 3,000,265 | 101.6 |
| 償却資産 | 739 | 99.1 | 52,905,915 | 101.1 | 738,528 | 101.1 |
| 交 付 金 | 3 | 100.0 | 936,290 | 98.5 | 13,108 | 98.5 |
| 令和3年度計 | 30,698 | 98.3 | 324,720,108 | 92.9 | 4,473,440 | 92.8 |
| 土 地 | 18,267 | 99.3 | 78,455,827 | 96.7 | 1,088,418 | 96.7 |
| 家 屋 | 27,000 | 99.5 | 195,258,443 | 90.8 | 2,673,350 | 90.5 |
| 償却資産 | 565 | 75.7 | 50,068,080 | 95.7 | 698,543 | 95.7 |
| 交 付 金 | 3 | 100.0 | 937,758 | 98.6 | 13,129 | 98.6 |
| 令和4年度計 | 30,735 | 98.4 | 349,646,588 | 100.1 | 4,823,945 | 100.0 |
| 土 地 | 18,217 | 99.0 | 78,189,605 | 96.4 | 1,084,190 | 96.3 |
| 家 屋 | 26,909 | 99.1 | 216,560,504 | 100.7 | 2,974,073 | 100.7 |
| 償却資産 | 728 | 97.6 | 54,008,150 | 103.2 | 753,246 | 103.2 |
| 交 付 金 | 3 | 100.0 | 888,329 | 93.4 | 12,436 | 93.4 |
| 令和5年度計 | 30,588 | 98.0 | 350,745,622 | 100.4 | 4,849,157 | 100.5 |
| 土 地 | 18,158 | 98.7 | 77,532,574 | 95.6 | 1,075,017 | 95.5 |
| 家 屋 | 26,820 | 98.8 | 218,840,574 | 101.8 | 3,015,697 | 102.1 |
| 償却資産 | 743 | 99.6 | 53,513,467 | 102.3 | 746,417 | 102.2 |
| 交 付 金 | 3 | 100.0 | 859,007 | 90.3 | 12,026 | 90.3 |

各年度とも1期調定。納税義務者計は、区分重複あり。

2. 令和5年度地区別固定資産評価額（償却資産を除く。）

単位 千円

| 地 区 | 合 計 | 土 地 | 家 屋 |
|----------|--------------------|--------------------|--------------------|
| 計 | 386,121,403 | 167,228,691 | 218,892,712 |
| 熱 海 | 239,383,911 | 101,588,599 | 137,795,312 |
| 伊 豆 山 | 47,873,191 | 17,518,508 | 30,354,683 |
| 泉 | 25,809,990 | 10,079,021 | 15,730,969 |
| 多 賀 | 60,507,140 | 33,709,932 | 26,797,208 |
| 網 代 | 8,504,282 | 3,828,601 | 4,675,681 |
| 初 島 | 4,042,889 | 504,030 | 3,538,859 |

3. 固定資産税評価状況の推移

伸び率: 令和元年度基準

| 区分 | 筆・棟数 | | 地積・床面積 | | 決定価格 | |
|---------------|----------------|--------------|------------|---------|--------------------|--------------|
| | (筆・棟・件) | 伸び率 (%) | (㎡) | 伸び率 (%) | (千円) | 伸び率 (%) |
| 令和元年度計 | 101,202 | 100.0 | — | — | 445,911,508 | 100.0 |
| 土地 | 58,928 | 100.0 | 33,715,709 | 100.0 | 176,359,891 | 100.0 |
| 家屋 | 40,226 | 100.0 | 4,562,007 | 100.0 | 215,071,754 | 100.0 |
| 償却資産 | 2,048 | 100.0 | — | — | 54,479,863 | 100.0 |
| 令和2年度計 | 101,129 | 99.9 | — | — | 447,478,952 | 100.4 |
| 土地 | 58,925 | 100.0 | 33,716,381 | 100.0 | 174,168,738 | 98.8 |
| 家屋 | 40,165 | 99.8 | 4,573,227 | 100.2 | 218,258,267 | 101.5 |
| 償却資産 | 2,039 | 99.6 | — | — | 55,051,947 | 101.1 |
| 令和3年度計 | 101,200 | 100.0 | — | — | 442,532,986 | 99.2 |
| 土地 | 58,991 | 100.1 | 33,703,194 | 100.0 | 170,894,350 | 96.9 |
| 家屋 | 40,136 | 99.8 | 4,578,386 | 100.4 | 215,299,361 | 100.1 |
| 償却資産 | 2,073 | 101.2 | — | — | 56,339,275 | 103.4 |
| 令和4年度計 | 101,173 | 100.0 | — | — | 441,795,454 | 99.1 |
| 土地 | 59,131 | 100.3 | 33,700,519 | 100.0 | 169,298,351 | 96.0 |
| 家屋 | 39,987 | 99.4 | 4,570,934 | 100.2 | 216,618,095 | 100.7 |
| 償却資産 | 2,055 | 100.3 | — | — | 55,879,008 | 102.6 |
| 令和5年度計 | 101,225 | 100.0 | — | — | 441,083,461 | 98.9 |
| 土地 | 59,224 | 100.5 | 33,707,567 | 100.0 | 167,228,691 | 94.8 |
| 家屋 | 39,906 | 99.2 | 4,590,500 | 100.6 | 218,892,712 | 101.8 |
| 償却資産 | 2,095 | 102.3 | — | — | 54,962,058 | 100.9 |

4. 固定資産税・都市計画税の沿革

単位 税率:%、免税点:千円未満

| 年度 | 税率 | | 免税点 | | | 備考 |
|------|-------|-------|-----|----|-------|--|
| | 固定資産税 | 都市計画税 | 土地 | 家屋 | 償却資産 | |
| 昭和34 | 1.4 | 0.2 | 20 | 30 | 150 | 免税点(土地・家屋・償却資産)の改正 |
| 35 | 1.4 | 0.2 | 20 | 30 | 150 | 土地・家屋台帳法廃止 |
| 38 | 1.4 | 0.2 | 20 | 30 | 150 | 建物の区分所有等に関する法律の施行 |
| 39 | 1.4 | 0.2 | 24 | 30 | 150 | 免税点(土地)の改正 土地課税標準額の新設 家屋再建築費評点基準表による評価 新築住宅に対する軽減開始 |
| 41 | 1.4 | 0.2 | 80 | 50 | 300 | 免税点(土地・家屋・償却資産)の改正 土地負担調整措置新設 |
| 48 | 1.4 | 0.2 | 150 | 80 | 1,000 | 免税点(土地・家屋・償却資産)の改正 土地住宅用地新設 家屋再建築費評点基準表の改正 |
| 49 | 1.4 | 0.2 | 150 | 80 | 1,000 | 小規模住宅用地新設 |

単位 税率:%、免税点:千円未満

| 年 度 | 税 率 | | 免 税 点 | | | 備 考 |
|-----------------------|--------------|--------------|-------|-----|------------|--|
| | 固 定 資 産 税 | 都 市 計 画 税 | 土 地 | 家 屋 | 償 却 資 産 | |
| 昭和51 | 1.4 | 0.2 | 150 | 80 | 1,000 | 農地に負担調整措置新設 国際ホテル整備法不均一課税方法の改正 家屋評価に自治大臣調整数値の採用 |
| 53 | 1.4 | 0.3 | 150 | 80 | 1,000 | 都市計画税率の改正 農用地に対する都市計画税の廃止 |
| 54 | 1.4 | 0.3 | 150 | 80 | 1,000 | 農地負担調整率の改正 家屋再建築費評点基準表の改正 |
| 57 | 1.4 | 0.3 | 150 | 80 | 1,000 | 負担調整率の改正 家屋再建築費評点基準表の改正 |
| 60 | 1.4 | 0.3 | 150 | 80 | 1,000 | 家屋評価に自治大臣調整数値の改正 |
| 63 | 1.4 | 0.3 | 150 | 80 | 1,000 | 家屋再建築費評点基準表の全面改正 木造家屋専用住宅用建物普通建の標準量の改正 |
| 平成3 | 1.4 | 0.3 | 300 | 200 | 1,500 | 免税点(土地・家屋・償却資産)の改正 負担調整率の改正 家屋再建築費評点基準表の全面改正 基準地標準地の路線価等の公開開始 |
| 6 | 1.4 | 0.3 | 300 | 200 | 1,500 | 負担調整率の改正 土地課税標準額算定の暫定特例措置 基準地及び全標準地の路線価の公開 家屋再建築費評点基準表の全面改正 経年減点補正率基準表の改正 在来分家屋の減価措置の特例 |
| 7 | 1.4 | 0.3 | 300 | 200 | 1,500 | 土地課税標準額算定の臨時特例措置 |
| 8 | 1.4 | 0.3 | 300 | 200 | 1,500 | 負担調整率の改正 |
| 9 | 1.4 | 0.3 | 300 | 200 | 1,500 | 評価替に伴う宅地等の新たな負担調整措置 全路線価の公開開始 家屋再建築費評点基準表の全面改正 |
| 10 | 1.4 | 0.3 | 300 | 200 | 1,500 | 地方税法附則第17条の2による基準年度以外の価格修正並びに同法施行令及び施行規則の一部改正による別荘概念の改正 |
| 12 | 1.4 | 0.3 | 300 | 200 | 1,500 | 家屋再建築費評点基準表の全面改正 評価替に伴う宅地等負担調整措置の改正 鉱泉地評価に宅地下落率を適用 |
| 13 | 1.4 | 0.3 | 300 | 200 | 1,500 | 損耗の程度に応ずる減点補正率の一部改正 (H12. 9. 1改正、H13年度より適用) |
| 14 | 1.4 | 0.3 | 300 | 200 | 1,500 | 国際ホテル整備法不均一課税方法の改正 |
| 15・18・21・ 24・27・30 | 1.4 | 0.3 | 300 | 200 | 1,500 | 家屋再建築費評点基準表の全面改正 評価替に伴う宅地等負担調整措置の改正 |
| 令和3 | 1.4 | 0.3 | 300 | 200 | 1,500 | 家屋再建築費評点基準表の全面改正 評価替に伴う宅地等負担調整措置の改正 奥行価格補正率の改正 |

5. 令和5年度土地評価状況

| 区 分 | 筆 数 | | | | 地 積 | | | |
|--------|-------------------|---------------------|----------|------------|---------------------|---------------------|------------|------------|
| | 免税点 未 満 (筆) | 免 税 点 以 上 (筆) | 計 (筆) | 構成比 (%) | 免 税 点 未 満 (㎡) | 免 税 点 以 上 (㎡) | 計 a (㎡) | 構成比 (%) |
| 合 計 | 7,647 | 51,577 | 59,224 | 100.0 | 3,731,378 | 29,976,189 | 33,707,567 | 100.0 |
| 畑 | 1,193 | 3,600 | 4,793 | 8.1 | 742,791 | 2,716,401 | 3,459,192 | 10.3 |
| 宅地介在畑 | 24 | 204 | 228 | 0.4 | 3,047 | 59,728 | 62,775 | 0.2 |
| 宅地小計 | 2,733 | 35,821 | 38,554 | 65.1 | 245,768 | 6,739,960 | 6,985,728 | 20.7 |
| 住宅・小規模 | 1,945 | 17,443 | 19,388 | 32.7 | 161,459 | 2,348,341 | 2,509,800 | 7.4 |
| 住宅・一般 | 486 | 6,901 | 7,387 | 12.5 | 52,632 | 885,565 | 938,197 | 2.8 |
| 商業地等 | 302 | 11,477 | 11,779 | 19.9 | 31,677 | 3,506,054 | 3,537,731 | 10.5 |
| 鉱 泉 地 | 3 | 415 | 418 | 0.6 | 13 | 1,399 | 1,412 | 0.1 |
| 山 林 | 2,105 | 4,471 | 6,576 | 11.1 | 2,017,307 | 14,887,274 | 16,904,581 | 50.2 |
| 原 野 | 638 | 880 | 1,518 | 2.6 | 563,629 | 2,945,206 | 3,508,835 | 10.4 |
| 雑種地小計 | 951 | 6,186 | 7,137 | 12.1 | 158,823 | 2,626,221 | 2,785,044 | 8.3 |
| ゴルフ場 | 0 | 96 | 96 | 0.2 | 0 | 541,186 | 541,186 | 1.6 |
| 遊園地 | 12 | 318 | 330 | 0.6 | 1,356 | 71,194 | 72,550 | 0.2 |
| 鉄軌道用地 | 1 | 1,158 | 1,159 | 2.0 | 24 | 277,830 | 277,854 | 0.8 |
| そ の 他 | 938 | 4,614 | 5,552 | 9.4 | 157,443 | 1,736,011 | 1,893,454 | 5.6 |

6. 令和5年度宅地に係る地区別評価状況(免税点以上)

| 区 分 | 地 積 a (㎡) | 決 定 価 格 b (千円) | 1 m ² 当 り | | 課 税 標 準 額 (千円) |
|---------|--------------|-------------------|----------------------|--|-------------------|
| | | | 平 均 価 格 b/a (円) | 1 m ² 当 り 最 高 価 格 (円) | |
| 合 計 | 6,739,960 | 150,931,590 | 22,394 | 215,600 | 65,174,558 |
| 商 業 地 区 | | | | | |
| 小 計 | 236,072 | 18,904,534 | 80,080 | 215,600 | 8,607,408 |
| 繁 華 街 | - | - | - | - | - |
| 高度商業地区 | - | - | - | - | - |
| 普通商業地区 | 236,072 | 18,904,534 | 80,080 | 215,600 | 8,607,408 |
| 住 宅 地 区 | | | | | |
| 小 計 | 6,259,425 | 123,727,025 | 19,767 | 90,969 | 51,685,626 |
| 併用住宅地区 | 317,668 | 14,223,378 | 44,774 | 90,969 | 6,187,839 |
| 高級住宅地区 | 780,388 | 23,214,521 | 29,747 | 69,064 | 11,517,594 |
| 普通住宅地区 | 5,161,369 | 86,289,126 | 16,718 | 75,600 | 33,980,193 |
| 村 落 地 区 | | | | | |
| 小 計 | 106,611 | 421,482 | 3,953 | 4,900 | 257,262 |
| 集 団 地 区 | - | - | - | - | - |
| 村 落 地 区 | 106,611 | 421,482 | 3,953 | 4,900 | 257,262 |
| 観 光 地 区 | | | | | |
| 小 計 | 137,852 | 7,878,549 | 57,152 | 117,007 | 4,624,262 |
| 観 光 地 区 | 137,852 | 7,878,549 | 57,152 | 117,007 | 4,624,262 |

| 免 税 点 未 満 (千円) | 決 定 価 格 | | | (ア)に係る 課 税 標 準 額 (千円) | 1㎡当り価格 | |
|----------------------|--------------------------|-------------|--------------|-----------------------------|--------------------|----------------|
| | (ア) 免 税 点 以 上 (千円) | 計 b (千円) | 構 成 比 (%) | | 平 均 価 格 b/a (円) | 最 高 価 格 (円) |
| 1,798,275 | 165,430,416 | 167,228,691 | 100.0 | 77,072,066 | 4,960 | 5,507,625 |
| 34,681 | 134,665 | 169,346 | 0.1 | 134,665 | 45 | 119 |
| 3,299 | 205,422 | 208,721 | 0.1 | 143,795 | 3,219 | 6,940 |
| 1,651,317 | 150,931,590 | 152,582,907 | 91.2 | 65,174,558 | 21,921 | 215,600 |
| 1,464,803 | 64,117,804 | 65,582,607 | 39.2 | 10,685,162 | 25,984 | 212,236 |
| 116,883 | 15,854,951 | 15,971,834 | 9.6 | 5,282,969 | 16,840 | 116,177 |
| 69,631 | 70,958,835 | 71,028,466 | 42.5 | 49,206,427 | 20,364 | 215,600 |
| 769 | 1,231,087 | 1,231,856 | 0.8 | 1,230,876 | 873,038 | 5,507,625 |
| 41,029 | 323,367 | 364,396 | 0.2 | 323,367 | 22 | 11,260 |
| 4,646 | 28,465 | 33,111 | 0.0 | 26,470 | 9 | 4,560 |
| 62,534 | 12,575,820 | 12,638,354 | 7.6 | 10,038,335 | 4,546 | 95,173 |
| 0 | 656,455 | 656,455 | 0.4 | 656,455 | 1,213 | 1,300 |
| 1,058 | 55,531 | 56,589 | 0.0 | 55,531 | 782 | 780 |
| 160 | 3,182,719 | 3,182,879 | 1.9 | 3,182,719 | 11,481 | 16,810 |
| 61,316 | 8,681,115 | 8,742,431 | 5.2 | 6,143,630 | 4,627 | 95,173 |

7. 土地基準価格の推移

伸び率:平成27年度基準

| 年 度 | 所 在 地 | 1㎡当り単価 (円) | 伸 び 率 (%) | 1坪当り単価 (円) |
|------|-------------|---------------|--------------|---------------|
| 平成21 | 田原本町147番地の5 | 186,900 | 104.7 | 617,851 |
| 24 | 〃 | 180,600 | 101.2 | 597,024 |
| 27 | 〃 | 178,500 | 100.0 | 590,082 |
| 30 | 〃 | 192,500 | 107.8 | 636,363 |
| 令和3 | 〃 | 215,600 | 120.8 | 712,727 |

8. 縦覧等申請及び審査申出の状況

単位 件

| 年 度 | 縦 覧 等 申 請 | 審 査 申 出 | | 審 査 継 続 中 | 決 定 | | |
|------|-----------|---------|-----|--------------|-----|-----|-----|
| | | 申 出 | 取 下 | | 却 下 | 棄 却 | 容 認 |
| 平成30 | 647 | 1 | - | - | - | 1 | - |
| 令和元 | 584 | 1 | - | - | 1 | - | - |
| 2 | 639 | - | - | - | - | - | - |
| 3 | 692 | 1 | - | - | - | 1 | - |
| 4 | 649 | - | - | - | - | - | - |
| 5 | 643 | - | - | - | - | - | - |

9. 家屋評価状況の推移及び新築家屋

(1) 家屋評価状況の推移

伸び率: 令和元年度基準

| 年 度 | 棟 数 (棟) | 床 面 積 a (㎡) | 決 定 価 格 | | 1㎡当り価格 b/a (円) |
|-------|------------|----------------|-------------|--------------|-------------------|
| | | | b (千円) | 伸 び 率 (%) | |
| 合 計 | | | | | |
| 令和元 | 40,226 | 4,562,007 | 215,071,754 | 100.0 | 47,144 |
| 2 | 40,165 | 4,573,227 | 218,258,267 | 101.5 | 47,725 |
| 3 | 40,136 | 4,578,386 | 215,299,361 | 100.1 | 47,025 |
| 4 | 39,987 | 4,570,934 | 216,618,096 | 100.7 | 47,390 |
| 5 | 39,906 | 4,590,500 | 218,892,712 | 101.8 | 47,684 |
| 木 造 | | | | | |
| 令和元 | 16,046 | 1,361,456 | 25,748,353 | 100.0 | 18,912 |
| 2 | 15,979 | 1,356,877 | 26,044,193 | 101.1 | 19,194 |
| 3 | 15,944 | 1,358,392 | 25,291,122 | 98.2 | 18,618 |
| 4 | 15,816 | 1,350,597 | 25,680,235 | 99.7 | 19,014 |
| 5 | 15,737 | 1,348,173 | 26,163,949 | 101.6 | 19,407 |
| 非 木 造 | | | | | |
| 令和元 | 24,180 | 3,200,551 | 189,323,401 | 100.0 | 59,153 |
| 2 | 24,186 | 3,216,350 | 192,214,074 | 101.5 | 59,762 |
| 3 | 24,192 | 3,219,994 | 190,008,239 | 100.4 | 59,009 |
| 4 | 24,171 | 3,220,337 | 190,937,861 | 100.9 | 59,291 |
| 5 | 24,169 | 3,242,327 | 192,728,763 | 101.8 | 59,441 |

(2) 新築家屋

| 年 度 | 棟 数 (棟) | 床 面 積 a (㎡) | 評 価 額 b (千円) | 1㎡当り価格 b/a (円) |
|-------|------------|----------------|-----------------|-------------------|
| | | | | |
| 令和元 | 63 | 11,246 | 1,332,181 | 118,458 |
| 2 | 54 | 25,514 | 3,414,743 | 133,838 |
| 3 | 90 | 20,123 | 2,385,755 | 118,559 |
| 4 | 86 | 14,490 | 1,721,444 | 118,802 |
| 5 | 70 | 35,054 | 2,466,685 | 70,368 |
| 木 造 | | | | |
| 令和元 | 46 | 4,922 | 383,701 | 77,956 |
| 2 | 34 | 4,619 | 361,897 | 78,350 |
| 3 | 69 | 8,960 | 735,018 | 82,033 |
| 4 | 60 | 6,902 | 584,611 | 84,702 |
| 5 | 51 | 6,700 | 554,238 | 82,722 |
| 非 木 造 | | | | |
| 令和元 | 17 | 6,324 | 948,480 | 149,981 |
| 2 | 20 | 20,895 | 3,052,846 | 146,104 |
| 3 | 21 | 11,163 | 1,650,737 | 147,876 |
| 4 | 26 | 7,588 | 1,136,833 | 149,820 |
| 5 | 19 | 28,354 | 1,912,447 | 67,449 |

10. 家屋不均一課税及び軽減の状況

| 年 度 | 棟 数 (棟) | 算 定 税 額 (円) | 軽 減 税 額 (円) |
|-------------------------|------------|----------------|----------------|
| 合 計 | | | |
| 令和元 | 520 | 93,204,039 | 42,963,434 |
| 2 | 500 | 127,128,111 | 59,878,295 |
| 3 | 194 | 114,090,570 | 49,844,700 |
| 4 | 193 | 111,423,641 | 45,252,473 |
| 5 | 215 | 91,313,131 | 35,740,553 |
| 新 築 住 宅 等 | | | |
| 令和元 | 182 | 29,279,528 | 11,001,627 |
| 2 | 160 | 27,480,903 | 10,055,140 |
| 3 | 193 | 78,527,389 | 34,603,337 |
| 4 | 192 | 75,860,460 | 32,551,336 |
| 5 | 212 | 29,842,396 | 12,625,865 |
| 防 火 地 域 内 耐 火 建 築 物 | | | |
| 令和元 | 338 | 63,924,511 | 31,961,807 |
| 2 | 339 | 64,084,027 | 32,041,565 |
| 3 | 0 | 0 | 0 |
| 4 | 0 | 0 | 0 |
| 5 | 0 | 0 | 0 |
| 国 際 観 光 ホ テ ル 整 備 法 関 係 | | | |
| 令和元 | 0 | 0 | 0 |
| 2 | 1 | 35,563,181 | 17,781,590 |
| 3 | 1 | 35,563,181 | 15,241,363 |
| 4 | 1 | 35,563,181 | 12,701,137 |
| 5 | 3 | 61,470,735 | 23,114,688 |

11. 償却資産課税標準額の内訳

単位 千円

| 年度 | 計 | 構 築 物 | 機械及び装置 | 船 舶 | 車 両 及 び 運 搬 具 | 工 具 器 具 及 び 備 品 |
|---------------------|------------|------------|------------|---------|------------------|--------------------|
| 総 合 計 | | | | | | |
| 令和元 | 52,329,847 | 13,678,762 | 12,533,139 | 547,392 | 4,028,518 | 21,542,036 |
| 2 | 52,905,915 | 13,769,123 | 12,324,425 | 399,030 | 3,991,099 | 22,422,238 |
| 3 | 50,068,080 | 11,713,012 | 11,694,745 | 437,198 | 4,102,256 | 22,120,869 |
| 4 | 54,008,150 | 14,453,025 | 12,131,430 | 321,310 | 4,359,633 | 22,742,752 |
| 5 | 53,514,199 | 13,925,899 | 12,395,505 | 524,767 | 4,565,268 | 22,102,760 |
| 市 長 価 格 決 定 分 ・ 合 計 | | | | | | |
| 令和元 | 21,648,270 | 12,011,374 | 4,797,437 | 488,960 | 68,381 | 4,282,118 |
| 2 | 22,384,777 | 12,145,486 | 4,950,499 | 348,046 | 34,839 | 4,905,907 |
| 3 | 18,985,171 | 10,084,449 | 4,390,376 | 368,562 | 20,014 | 4,121,770 |
| 4 | 22,627,845 | 12,813,880 | 4,778,826 | 281,271 | 22,870 | 4,730,998 |
| 5 | 22,230,231 | 12,315,477 | 5,148,373 | 463,566 | 38,720 | 4,264,095 |
| 市 長 価 格 決 定 分 ・ 法 人 | | | | | | |
| 令和元 | 21,385,435 | 11,834,804 | 4,755,981 | 478,028 | 67,974 | 4,248,648 |
| 2 | 22,106,812 | 11,949,317 | 4,912,530 | 337,247 | 34,586 | 4,873,132 |
| 3 | 18,823,083 | 9,990,651 | 4,361,844 | 362,139 | 19,221 | 4,089,228 |
| 4 | 22,396,431 | 12,664,944 | 4,740,078 | 270,204 | 22,400 | 4,698,805 |
| 5 | 22,006,690 | 12,193,182 | 5,104,428 | 452,509 | 38,432 | 4,218,139 |
| 市 長 価 格 決 定 分 ・ 個 人 | | | | | | |
| 令和元 | 262,835 | 176,570 | 41,456 | 10,932 | 407 | 33,470 |
| 2 | 277,965 | 196,169 | 37,969 | 10,799 | 253 | 32,775 |
| 3 | 162,088 | 93,798 | 28,532 | 6,423 | 793 | 32,542 |
| 4 | 231,414 | 148,936 | 38,748 | 11,067 | 470 | 32,193 |
| 5 | 223,541 | 122,295 | 43,945 | 11,057 | 288 | 45,956 |
| 総 務 大 臣 価 格 決 定 分 | | | | | | |
| 令和元 | 30,496,285 | 1,584,273 | 7,735,702 | 18,285 | 3,898,107 | 17,259,918 |
| 2 | 30,326,529 | 1,532,869 | 7,373,926 | 15,780 | 3,887,623 | 17,516,331 |
| 3 | 30,914,080 | 1,523,683 | 7,304,369 | 68,636 | 4,018,293 | 17,999,099 |
| 4 | 31,223,196 | 1,543,346 | 7,352,604 | 40,039 | 4,275,453 | 18,011,754 |
| 5 | 31,135,003 | 1,522,648 | 7,247,132 | 61,201 | 4,465,357 | 17,838,665 |
| 県 知 事 価 格 決 定 分 | | | | | | |
| 令和元 | 185,292 | 83,115 | 0 | 40,147 | 62,030 | 0 |
| 2 | 194,609 | 90,768 | 0 | 35,204 | 68,637 | 0 |
| 3 | 168,829 | 104,880 | 0 | 0 | 63,949 | 0 |
| 4 | 157,109 | 95,799 | 0 | 0 | 61,310 | 0 |
| 5 | 148,965 | 87,774 | 0 | 0 | 61,191 | 0 |

12. 償却資産の納税義務者、課税標準額、調定額の推移

伸び率:令和元年度基準

| 年 度 | 納税義務者 (人) | 課税標準額 (千円) | 調 定 額 (千円) | 伸 び 率 (%) |
|-----|--------------|---------------|---------------|--------------|
| 令和元 | 746 | 52,329,847 | 730,239 | 100.0 |
| 2 | 739 | 52,905,915 | 738,528 | 101.1 |
| 3 | 565 | 50,068,080 | 698,543 | 95.7 |
| 4 | 728 | 54,008,150 | 753,246 | 103.2 |
| 5 | 743 | 53,513,467 | 746,417 | 102.2 |

13. 交付金・納付金の対象資産の件数及び算定標準額

単位 標準額:千円

| 年 度 | 計 | | 土地 | | 家屋 | | 償却資産 | |
|-----|----------|----------------|----|---------|----|---------|------|-----|
| | 件数 | 標準額 | 件数 | 標準額 | 件数 | 標準額 | 件数 | 標準額 |
| 令和元 | 5 | 950,989 | 3 | 465,652 | 2 | 485,338 | 0 | 0 |
| 2 | 5 | 936,290 | 3 | 460,511 | 2 | 475,780 | 0 | 0 |
| 3 | 5 | 937,758 | 3 | 465,207 | 2 | 472,552 | 0 | 0 |
| 4 | 5 | 888,329 | 3 | 433,725 | 2 | 454,605 | 0 | 0 |
| 5 | 5 | 859,007 | 3 | 425,329 | 2 | 433,680 | 0 | 0 |

計(概要調書報告値)の差分は、端数処理によるもの。

都 市 計 画 税

1. 都市計画税の内訳

単位 千円

| 年 度 | 課 税 標 準 額 | | | 調 定 額 |
|-----|--------------------|------------|-------------|---------|
| | 合 計 | 土 地 | 家 屋 | |
| 令和元 | 312,704,104 | 97,849,162 | 214,854,942 | 932,595 |
| 2 | 314,824,077 | 96,740,264 | 218,083,813 | 939,458 |
| 3 | 308,444,842 | 94,479,860 | 213,964,982 | 863,610 |
| 4 | 310,388,196 | 93,939,121 | 216,449,075 | 924,903 |
| 5 | 311,703,852 | 92,971,793 | 218,732,059 | 929,030 |

※各年度とも1期調定。

特 別 土 地 保 有 税

1. 特別土地保有税の沿革

| | | | |
|-----------|-------------|--|--------|
| 創 設 | 昭和48年4月 | 法律第23号 | |
| 納 税 義 務 者 | 土地の保有者又は取得者 | | |
| 課 税 客 体 | 保有分 | 昭和44年1月1日以降に取得し保有している土地 但し、10年間のみ課税 | |
| | 取得分 | 昭和48年7月1日以降の土地の取得 | |
| 課 税 標 準 | 土地の取得価格 | | |
| 免 税 点 | 基準面積 | 5,000㎡未満 | |
| 税 率 | 保有分 | 1.4% | 取得分 3% |
| 納 期 等 | 保有分 | 毎年1月1日の保有土地について5月31日までに申告納付 | |
| | 取得分 | 毎年1月1日、7月1日、前1年以内に取得した土地について 毎年2月末日、8月末日までに申告納付 | |

※税制改正により、平成15年度以降の新たな課税はない。

2. 特別土地保有税審議会の設置及び審議状況

- (1) 設置年月日 昭和53年7月11日
委員 5名(学識経験者3名、市職員2名)

(2) 開催回数及び審議状況

単位 地積:千㎡、税額:千円

| 年 度 | 開 催 回 数 | 免 税 申 請 | | | 認 定 | | | 否 認 | | |
|-----|------------|---------|----|----|-----|----|----|-----|----|----|
| | | 件数 | 地積 | 税額 | 件数 | 地積 | 税額 | 件数 | 地積 | 税額 |
| 令和元 | 0 | 0 | 0 | 0 | — | — | — | — | — | — |
| 2 | 0 | 0 | 0 | 0 | — | — | — | — | — | — |
| 3 | 0 | 0 | 0 | 0 | — | — | — | — | — | — |
| 4 | 0 | 0 | 0 | 0 | — | — | — | — | — | — |
| 5 | 0 | 0 | 0 | 0 | — | — | — | — | — | — |

3. 特別土地保有税の調定額の推移

単位 調定額:千円

| 年 度 | 合 計 | | 保 有 分 | | 取 得 分 | |
|-----|-----|-------|-------|-------|-------|-------|
| | 件 数 | 調 定 額 | 件 数 | 調 定 額 | 件 数 | 調 定 額 |
| 令和元 | 0 | 0 | 0 | 0 | 0 | 0 |
| 2 | 0 | 0 | 0 | 0 | 0 | 0 |
| 3 | 0 | 0 | 0 | 0 | 0 | 0 |
| 4 | 0 | 0 | 0 | 0 | 0 | 0 |
| 5 | 0 | 0 | 0 | 0 | 0 | 0 |

別 莊 等 所 有 稅

別荘等所有税のあらまし

1. 趣旨

マンション、分譲地内の別荘等の非定住住民に対する公共施設等の整備及び運営に要する費用に充てることを目的とする。

2. 納税義務者

次に掲げる家屋又はその部分を所有する者とする。

- (1) 通常自己及び自己と生計を一にする親族が主として保養の目的で所有するもの。
- (2) 他の者に対して主としてその者の保養の用に供するため貸し付ける目的で所有するもの。
- (3) 寮、宿泊所、保養所その他これらに類する施設（旅館業法に定める旅館業の用に供するもの等を除く。）の用に供するもの。

3. 課税標準

別荘等の延べ床面積（区分所有の家屋の共有部分については、あん分した床面積を含む。）

4. 税率

床面積1㎡につき650円

（昭和51年度～平成12年度 床面積1㎡につき500円）

5. 賦課期日

当該年度の1月1日

6. 納期限

年間4回 第1期 6月末日、第2期 8月末日、第3期 10月末日、第4期 1月末日

7. 大臣の許可及び同意

(1) 自治大臣許可の経緯

- | | | | |
|------|-------------|----------|---------------|
| 第1回目 | 昭和51年2月20日 | 自治許第39号 | (昭和51年度から5年間) |
| 第2回目 | 昭和55年12月26日 | 自治許第848号 | (昭和56年度から5年間) |
| 第3回目 | 昭和60年12月26日 | 自治許第767号 | (昭和61年度から5年間) |
| 第4回目 | 平成3年2月12日 | 自治許第18号 | (平成3年度から5年間) |
| 第5回目 | 平成8年2月28日 | 自治許第28号 | (平成8年度から5年間) |

(2) 総務大臣同意の経緯

- | | | | |
|-------|------------|---------|---------------|
| 第6回目 | 平成13年3月30日 | 総税企第50号 | (平成13年度から5年間) |
| 第7回目 | 平成18年3月23日 | 総税企第66号 | (平成18年度から5年間) |
| 第8回目 | 平成23年3月4日 | 総税企第20号 | (平成23年度から5年間) |
| 第9回目 | 平成28年3月18日 | 総税企第27号 | (平成28年度から5年間) |
| 第10回目 | 令和3年3月16日 | 総税企第28号 | (令和3年度から5年間) |

8. 別荘等所有税調定及び収入状況(現年課税分)

単位 面積:m²、金額:円

| 年 度 | 件 数 | 床 面 積 | 調 定 額 | 収 入 額 | 収 入 歩 合 |
|-----|-------|---------|-------------|-------------|---------|
| 令和元 | 9,045 | 825,999 | 536,793,500 | 522,125,150 | 97.27 |
| 2 | 8,909 | 816,720 | 530,917,200 | 515,967,770 | 97.18 |
| 3 | 8,857 | 814,302 | 529,580,300 | 514,422,220 | 97.14 |
| 4 | 8,890 | 820,552 | 533,413,100 | 519,438,123 | 97.38 |
| 5 | 8,872 | 823,045 | 534,637,600 | - | - |

令和5年度は、6月末日現在

9. 課税件数、床面積及び調定額の推移

単位 面積:m²、調定額:千円

| 年 度 | 合 計 | | | 一 戸 建 | | | マ ン シ ョ ン | | |
|-------------|-------|---------|---------|-------|---------|---------|-----------|---------|---------|
| | 件数 | 床面積 | 調定額 | 件数 | 床面積 | 調定額 | 件数 | 床面積 | 調定額 |
| 個 人 ・ 法 人 計 | | | | | | | | | |
| 令和元 | 9,045 | 825,999 | 536,794 | 1,456 | 182,564 | 118,584 | 7,589 | 643,435 | 418,210 |
| 2 | 8,909 | 816,720 | 530,917 | 1,440 | 181,725 | 118,137 | 7,469 | 634,995 | 412,780 |
| 3 | 8,857 | 814,302 | 529,580 | 1,440 | 182,652 | 118,844 | 7,417 | 631,650 | 410,736 |
| 4 | 8,890 | 820,552 | 533,413 | 1,504 | 193,604 | 126,153 | 7,386 | 626,948 | 407,260 |
| 5 | 8,872 | 823,045 | 534,638 | 1,562 | 202,395 | 131,479 | 7,310 | 620,650 | 403,159 |
| 個 人 所 有 | | | | | | | | | |
| 令和元 | 7,441 | 640,584 | 416,298 | 1,239 | 140,129 | 91,020 | 6,202 | 500,455 | 325,278 |
| 2 | 7,302 | 630,944 | 410,151 | 1,218 | 138,860 | 90,271 | 6,084 | 492,084 | 319,880 |
| 3 | 7,246 | 627,577 | 408,311 | 1,211 | 138,894 | 90,419 | 6,035 | 488,683 | 317,892 |
| 4 | 7,223 | 627,256 | 407,874 | 1,241 | 142,388 | 92,883 | 5,982 | 484,868 | 314,991 |
| 5 | 7,188 | 627,511 | 407,608 | 1,280 | 148,765 | 96,640 | 5,908 | 478,746 | 310,968 |
| 法 人 所 有 | | | | | | | | | |
| 令和元 | 1,604 | 185,415 | 120,496 | 217 | 42,435 | 27,564 | 1,387 | 142,980 | 92,932 |
| 2 | 1,607 | 185,776 | 120,766 | 222 | 42,865 | 27,866 | 1,385 | 142,911 | 92,900 |
| 3 | 1,611 | 186,725 | 121,269 | 229 | 43,758 | 28,425 | 1,382 | 142,967 | 92,844 |
| 4 | 1,667 | 193,296 | 125,539 | 263 | 51,216 | 33,270 | 1,404 | 142,080 | 92,269 |
| 5 | 1,684 | 195,534 | 127,030 | 282 | 53,630 | 34,839 | 1,402 | 141,904 | 92,191 |

令和5年度は、6月末日現在

10. 地区別納税者数及び課税棟数(令和4年度)

単位 面積:m²

| 地区 | 総 計 | | 一 戸 建 | | マ ン シ ョ ン | |
|-----|-------|---------|-------|---------|-----------|---------|
| | 納税者 | 床面積 | 納税者 | 床面積 | 納税者 | 床面積 |
| 合 計 | 8,890 | 820,552 | 1,504 | 193,604 | 7,386 | 626,948 |
| 熱 海 | 4,806 | 459,708 | 372 | 60,386 | 4,434 | 399,322 |
| 伊豆山 | 1,065 | 114,817 | 162 | 25,007 | 903 | 89,810 |
| 泉 | 837 | 69,862 | 125 | 16,488 | 712 | 53,374 |
| 多 賀 | 1,826 | 151,584 | 750 | 80,571 | 1,076 | 71,013 |
| 網 代 | 356 | 24,581 | 95 | 11,152 | 261 | 13,429 |

11. 税額段階別の納税者数及び税額(令和4年度)

単位 調定額:円

| 税 額 段 階 | 総 計 | | 一 戸 建 | | マ ン シ ョ ン | |
|---------|-------|-------------|-------|-------------|-----------|-------------|
| | 納 税 者 | 調 定 額 | 納 税 者 | 調 定 額 | 納 税 者 | 調 定 額 |
| 合 計 | 8,890 | 533,413,100 | 1,504 | 126,153,200 | 7,386 | 407,259,900 |
| 1万円未満 | 1 | 6,000 | 1 | 6,000 | 0 | 0 |
| 2万円未満 | 43 | 800,900 | 8 | 133,000 | 35 | 667,900 |
| 3万円未満 | 975 | 25,381,000 | 44 | 1,215,500 | 931 | 24,165,500 |
| 4万円未満 | 1,598 | 56,056,600 | 120 | 4,299,100 | 1,478 | 51,757,500 |
| 5万円未満 | 1,327 | 60,181,000 | 174 | 7,888,100 | 1,153 | 52,292,900 |
| 6万円未満 | 1,525 | 83,299,200 | 228 | 12,591,500 | 1,297 | 70,707,700 |
| 7万円未満 | 1,242 | 80,395,600 | 221 | 14,608,500 | 1,021 | 65,787,100 |
| 8万円未満 | 631 | 47,067,100 | 180 | 13,367,500 | 451 | 33,699,600 |
| 9万円未満 | 495 | 42,134,200 | 126 | 10,704,700 | 369 | 31,429,500 |
| 10万円未満 | 390 | 36,654,500 | 87 | 8,239,900 | 303 | 28,414,600 |
| 20万円未満 | 575 | 74,966,000 | 255 | 34,203,700 | 320 | 40,762,300 |
| 30万円未満 | 58 | 13,666,400 | 36 | 8,532,600 | 22 | 5,133,800 |
| 40万円未満 | 21 | 7,189,800 | 16 | 5,453,500 | 5 | 1,736,300 |
| 50万円未満 | 1 | 417,400 | 1 | 417,400 | 0 | 0 |
| 50万円以上 | 8 | 5,197,400 | 7 | 4,492,200 | 1 | 705,200 |
| 平 均 | | 60,001 | | 83,878 | | 55,139 |

12. 都道府県別納税者数(令和4年度)

単位 面積:m²、調定額:千円

| 都道府県 | 総 計 | | | 一 戸 建 | | | マ ン シ ョ ン | | |
|-------|-------|---------|---------|-------|---------|---------|-----------|---------|---------|
| | 納税者 | 床面積 | 調定額 | 納税者 | 床面積 | 調定額 | 納税者 | 床面積 | 調定額 |
| 合 計 | 8,890 | 820,552 | 533,413 | 1,504 | 193,604 | 126,153 | 7,386 | 626,948 | 407,260 |
| 北 海 道 | 17 | 1,207 | 784 | 3 | 284 | 185 | 14 | 923 | 599 |
| 宮 城 | 12 | 1,017 | 661 | 2 | 254 | 165 | 10 | 763 | 496 |
| 茨 城 | 46 | 3,752 | 2,436 | 5 | 583 | 379 | 41 | 3,169 | 2,057 |
| 栃 木 | 32 | 2,651 | 1,722 | 6 | 637 | 414 | 26 | 2,014 | 1,308 |
| 群 馬 | 27 | 2,079 | 1,350 | 5 | 433 | 281 | 22 | 1,646 | 1,069 |
| 埼 玉 | 554 | 44,751 | 29,077 | 80 | 8,525 | 5,537 | 474 | 36,226 | 23,540 |
| 千 葉 | 315 | 26,286 | 17,880 | 41 | 4,581 | 2,976 | 274 | 21,705 | 14,904 |
| 東 京 | 5,153 | 500,724 | 325,640 | 872 | 121,956 | 79,563 | 4,281 | 378,768 | 246,077 |
| 神 奈 川 | 1,944 | 163,421 | 106,209 | 350 | 37,899 | 24,668 | 1,594 | 125,522 | 81,541 |
| 新 潟 | 12 | 972 | 632 | 1 | 156 | 102 | 11 | 816 | 530 |
| 山 梨 | 35 | 2,510 | 1,630 | 3 | 323 | 210 | 32 | 2,187 | 1,420 |
| 長 野 | 40 | 3,971 | 2,580 | 7 | 914 | 594 | 33 | 3,057 | 1,986 |
| 岐 阜 | 13 | 1,713 | 1,113 | 2 | 844 | 549 | 11 | 869 | 564 |
| 静 岡 | 376 | 33,228 | 21,553 | 66 | 7,685 | 4,992 | 310 | 25,543 | 16,561 |
| 愛 知 | 66 | 6,955 | 4,518 | 17 | 2,176 | 1,414 | 49 | 4,779 | 3,104 |
| 京 都 | 23 | 2,810 | 1,826 | 7 | 1,152 | 749 | 16 | 1,658 | 1,077 |
| 大 阪 | 55 | 6,207 | 4,032 | 4 | 586 | 381 | 51 | 5,621 | 3,651 |
| 兵 庫 | 29 | 2,771 | 1,800 | 3 | 306 | 199 | 26 | 2,465 | 1,601 |
| 岡 山 | 6 | 524 | 341 | 1 | 109 | 71 | 5 | 415 | 270 |
| そ の 他 | 135 | 13,003 | 7,629 | 29 | 4,201 | 2,724 | 106 | 8,802 | 4,905 |

13. 別荘等所有税の用途の推移

単位 金額:千円

| 年 度 | 合 計 | ごみ処理施設 整備事業 | 道路維持費 | 下水道・し 尿処理施設 整備事業 | 消 防 施 設 整 備 事 業 | 観 光 振 興 費 |
|------|---------|----------------|--------|------------------------|--------------------|-----------|
| 平成30 | 529,693 | 131,558 | 68,948 | 161,086 | 167,073 | 1,028 |
| 令和元 | 529,565 | 148,227 | 76,138 | 152,101 | 152,371 | 728 |
| 2 | 526,841 | 155,586 | 62,601 | 157,730 | 149,474 | 1,450 |
| 3 | 525,514 | 171,952 | 51,702 | 158,019 | 139,845 | 3,996 |
| 4 | 529,447 | 211,791 | 46,233 | 134,857 | 133,036 | 3,530 |

諸

税

軽自動車税

市たばこ税

入湯税

国民健康保険税

軽 自 動 車 税

1. 軽自動車保有台数

単位 台

| 年 度 | 合 計 | 原動機付自転車 | 軽自動車 | 小型特殊車 | 二輪小型車 |
|------|--------|---------|-------|-------|-------|
| 平成30 | 14,144 | 5,282 | 8,431 | 47 | 384 |
| 令和元 | 14,094 | 5,177 | 8,465 | 56 | 396 |
| 2 | 13,920 | 4,981 | 8,491 | 58 | 390 |
| 3 | 13,954 | 4,895 | 8,575 | 67 | 417 |
| 4 | 13,880 | 4,815 | 8,558 | 69 | 438 |

2. 軽自動車税調定及び収入状況

単位 金額:円

| 年 度 | 調定件数 | 納税義務者 | 調 定 額 | 収 入 額 | 収入歩合 % |
|------|--------|--------|------------|------------|--------|
| 平成30 | 13,899 | 9,957 | 75,276,000 | 71,884,460 | 95.5 |
| 令和元 | 13,839 | 10,035 | 77,331,300 | 74,248,920 | 96.0 |
| 2 | 13,667 | 9,718 | 78,960,600 | 76,009,260 | 96.3 |
| 3 | 13,688 | 9,674 | 81,378,000 | 78,617,909 | 96.6 |
| 4 | 13,571 | 9,625 | 82,922,300 | 80,415,590 | 97.0 |

3. 車種別、税率、台数及び調定額(令和4年度)

単位 調定額:円

| 区 分 | 税 率 | 台 数 | 調 定 額 | 調定割合 % |
|---------------|-----------|--------|------------|--------|
| 合 計 | — | 13,571 | 82,922,300 | 100.00 |
| 原動機付自転車計 | — | 4,683 | 9,833,800 | 11.86 |
| 50cc以下 | 2,000 | 3,572 | 7,144,000 | 8.62 |
| 50cc超～90cc以下 | 2,000 | 104 | 208,000 | 0.25 |
| 90cc超～125cc以下 | 2,400 | 957 | 2,296,800 | 2.77 |
| ミニカー | 3,700 | 50 | 185,000 | 0.22 |
| 軽自動車計 | — | 8,388 | 70,137,300 | 84.58 |
| 二輪車 | 3,600 | 621 | 2,235,600 | 2.70 |
| 三輪車 | 内訳は別紙のとおり | 1 | 3,100 | 0.00 |
| 四輪乗用車営業用 | 内訳は別紙のとおり | 0 | 0 | 0.00 |
| 四輪乗用車自家用 | 内訳は別紙のとおり | 5,641 | 57,200,400 | 68.98 |
| 四輪貨物車営業用 | 内訳は別紙のとおり | 68 | 254,200 | 0.31 |
| 四輪貨物車自家用 | 内訳は別紙のとおり | 2,057 | 10,444,000 | 12.59 |
| 小型特殊計 | — | 68 | 359,200 | 0.43 |
| 農 耕 用 | 2,400 | 12 | 28,800 | 0.03 |
| そ の 他 | 5,900 | 56 | 330,400 | 0.40 |
| 二輪小型自動車 | 6,000 | 432 | 2,592,000 | 3.13 |

4. 内訳

単位 調定額:円

| 区 分 | 税 率 | 台 数 | 調 定 額 | 調定割合 % |
|---------------|--------|-------|------------|--------|
| 三 輪 車 計 | — | 1 | 3,100 | 0.00 |
| 旧 税 率 | 3,100 | 1 | 3,100 | 0.00 |
| 新 税 率 | 3,900 | 0 | 0 | 0.00 |
| 軽課税率(概ね75%軽減) | 1,000 | 0 | 0 | 0.00 |
| 軽課税率(概ね50%軽減) | 2,000 | 0 | 0 | 0.00 |
| 軽課税率(概ね25%軽減) | 3,000 | 0 | 0 | 0.00 |
| 重 課 税 率 | 4,600 | 0 | 0 | 0.00 |
| 四輪乗用車営業用計 | — | 0 | 0 | 0.00 |
| 旧 税 率 | 5,500 | 0 | 0 | 0.00 |
| 新 税 率 | 6,900 | 0 | 0 | 0.00 |
| 軽課税率(概ね75%軽減) | 1,800 | 0 | 0 | 0.00 |
| 軽課税率(概ね50%軽減) | 3,500 | 0 | 0 | 0.00 |
| 軽課税率(概ね25%軽減) | 5,200 | 0 | 0 | 0.00 |
| 重 課 税 率 | 8,200 | 0 | 0 | 0.00 |
| 四輪乗用車自家用計 | — | 5,641 | 57,200,400 | 68.98 |
| 旧 税 率 | 7,200 | 1,909 | 13,744,800 | 16.58 |
| 新 税 率 | 10,800 | 2,232 | 24,105,600 | 29.07 |
| 軽課税率(概ね75%軽減) | 2,700 | 0 | 0 | 0.00 |
| 軽課税率(概ね50%軽減) | 5,400 | 0 | 0 | 0.00 |
| 軽課税率(概ね25%軽減) | 8,100 | 0 | 0 | 0.00 |
| 重 課 税 率 | 12,900 | 1,500 | 19,350,000 | 23.33 |
| 四輪貨物車営業用計 | — | 68 | 254,200 | 0.31 |
| 旧 税 率 | 3,000 | 21 | 63,000 | 0.08 |
| 新 税 率 | 3,800 | 29 | 110,200 | 0.13 |
| 軽課税率(概ね75%軽減) | 1,000 | 0 | 0 | 0.00 |
| 軽課税率(概ね50%軽減) | 1,900 | 0 | 0 | 0.00 |
| 軽課税率(概ね25%軽減) | 2,900 | 0 | 0 | 0.00 |
| 重 課 税 率 | 4,500 | 18 | 81,000 | 0.10 |
| 四輪貨物車自家用計 | — | 2,057 | 10,444,000 | 12.59 |
| 旧 税 率 | 4,000 | 535 | 2,140,000 | 2.58 |
| 新 税 率 | 5,000 | 828 | 4,140,000 | 4.99 |
| 軽課税率(概ね75%軽減) | 1,300 | 0 | 0 | 0.00 |
| 軽課税率(概ね50%軽減) | 2,500 | 0 | 0 | 0.00 |
| 軽課税率(概ね25%軽減) | 3,800 | 0 | 0 | 0.00 |
| 重 課 税 率 | 6,000 | 694 | 4,164,000 | 5.02 |

市 た ば こ 税

1. 調定及びたばこ消費状況

単位 金額:千円、本数:千本

| 年 度 | 調 定 額 | 課税標準本数 | 内 訳 | | 税 率 円 |
|------|---------|--------|----------|--------|-------------------------|
| 平成30 | 396,590 | 73,495 | 旧3級品以外本数 | 71,673 | 5.262 (30年3月～30年9月) |
| | | | | | 5.692 (30年10月～31年2月) |
| 令和元 | 397,219 | 70,062 | 旧3級品以外本数 | 69,146 | 3.355 (30年3月) |
| | | | 旧3級品本数 | 1,822 | 4.000 (30年4月～31年2月) |
| 令和元 | 397,219 | 70,062 | 旧3級品以外本数 | 69,146 | 5.692 |
| | | | 旧3級品本数 | 916 | 4.000 (31年3月～元年9月) |
| 2 | 324,535 | 57,778 | 本数 | 57,778 | 5.692 (2年3月～2年9月) |
| | | | | | 6.122 (2年10月～3年2月) |
| 3 | 355,804 | 56,496 | 本数 | 56,496 | 6.122 (3年3月～3年9月) |
| | | | | | 6.552 (3年10月～) |
| 4 | 390,988 | 59,672 | 本数 | 59,672 | 6.552 (3年10月～) |

入 湯 税

1. 熱海市における入湯税の沿革

| | | |
|------------|------------------|---|
| 昭和25年9月13日 | 法律制定 条例制定 | 現行地方税法の制定により法定普通税となる。 標準税率 10 円。 税率 入湯客一人一日につき 10 円。 課税免除は、①12 歳未満の者、②共同浴場又は公衆浴場に入湯する者。 |
| 昭和27年8月1日 | 条例改正 | 税率 ①旅館1級 20 円 ②旅館2・3級 15 円 ③旅館4級以下 10 円 ④その他 15 円 |
| 昭和28年8月13日 | 法律改正 条例改正 | 標準税率 20 円。 税率 ①旅館1・2級 30 円 ②旅館3級 20 円 ③旅館4級以下 15 円 ④寮保養所等 20 円 |
| 昭和31年8月1日 | 条例改正 | 税率 ①旅館1級 30 円 ②旅館2級 20 円 ③旅館3級 10 円 ④寮保養所等 20 円 課税免除に、学校等が行う修学旅行の生徒等を加える。 |
| 昭和32年4月1日 | 法律改正 | 法定普通税から目的税となる。使途目的：環境衛生施設その他観光施設の整備を図るための費用。 |
| 昭和46年4月1日 | 法律改正 | 標準税率 40 円となる。使途目的に、消防施設その他消防活動に必要な施設に要する費用が追加される。 |
| 昭和46年8月1日 | 条例改正 規則改正 | 利用料金 2,000 円以上 100 円 利用料金 2,000 円未満 50 円に改正。 課税免除規定整備 1. 研修を目的とする施設を利用する者。 2. 保健指導所で保健指導を受ける者。 3. 老人ホームにおける長期入所者。 |
| 昭和50年4月1日 | 法律改正 | 標準税率一人一日 100 円に改正。 |
| 昭和51年9月1日 | 条例改正 | 税率 一人一日 100 円に改正。 |
| 昭和52年4月1日 | 法律改正 | 標準税率一人一日 150 円に改正。 使途目的に、鉱泉源の保護管理施設に要する費用が追加される。 |
| 昭和53年4月1日 | 条例改正 | 税率 一人一日 130 円に改正。 |
| 昭和54年6月1日 | 条例改正 | 税率 一人一日 150 円に改正。 |
| 昭和55年4月1日 | 規則改正 | 課税免除に、利用料金が 1,000 円以下の鉱泉浴場を利用する者が追加される。 |
| 平成2年4月1日 | 法律改正 | 使途目的に、観光の振興（観光施設の整備を含む）に要する費用が追加される。 |
| 平成12年7月31日 | 規則改正 | 課税免除に、公の施設で、健康の増進を目的とした施設の鉱泉浴場を利用する者が追加される。 |
| 令和3年9月8日 | 規則改正 | 課税免除に、その他公益上市長が特に必要と認める者が追加される。 |

2. 入湯税利用人員及び調定状況

| 年 度 | 利用人員(人) | | | 調定額 (円) | 収入額 (円) | 収納率 (%) | |
|------|---------|-----------|---------|------------------|-------------|-------------|------|
| | | 旅館 | 寮等 | | | | 計 |
| 平成30 | 課税 | 2,585,765 | 350,242 | 2,936,007 | 440,401,050 | 439,575,140 | 99.8 |
| | 免税 | 316,001 | 60,367 | 376,368 | | | |
| 令和元 | 課税 | 2,878,040 | 200,951 | 3,078,991 | 461,848,650 | 461,191,500 | 99.9 |
| | 免税 | 333,044 | 46,784 | 379,828 | | | |
| 2 | 課税 | 1,458,094 | 51,652 | 1,509,746 | 226,461,900 | 223,536,300 | 98.7 |
| | 免税 | 189,186 | 12,021 | 201,207 | | | |
| 3 | 課税 | 1,581,870 | 50,245 | 1,632,115 | 244,817,250 | 242,872,800 | 99.2 |
| | 免税 | 238,953 | 10,222 | 249,175 | | | |
| 4 | 課税 | 2,328,869 | 73,640 | 2,402,509 | 360,376,350 | 355,577,700 | 98.7 |
| | 免税 | 285,347 | 15,732 | 301,079 | | | |

3. 地区別、施設別課税人員

単位 人

| 年 度 | 合 計 | 熱 海 | 伊 豆 山 | 泉 | 南 熱 海 |
|----------|------------------|------------------|----------------|----------------|----------------|
| 旅館 寮 等 計 | | | | | |
| 平成30 | 2,936,007 | 2,192,230 | 453,165 | 119,458 | 171,154 |
| 令和元 | 3,078,991 | 2,380,455 | 413,745 | 116,136 | 168,655 |
| 2 | 1,509,746 | 1,099,713 | 240,465 | 58,206 | 111,362 |
| 3 | 1,632,115 | 1,233,161 | 214,994 | 60,034 | 123,926 |
| 4 | 2,402,509 | 1,878,282 | 285,227 | 85,777 | 153,223 |
| 旅 館 | | | | | |
| 平成30 | 2,585,765 | 1,964,887 | 398,353 | 94,752 | 127,773 |
| 令和元 | 2,878,040 | 2,297,700 | 363,103 | 91,292 | 125,945 |
| 2 | 1,458,094 | 1,077,389 | 235,473 | 50,569 | 94,663 |
| 3 | 1,581,870 | 1,213,294 | 212,235 | 52,696 | 103,645 |
| 4 | 2,328,869 | 1,852,952 | 281,044 | 71,557 | 123,316 |
| 寮 等 | | | | | |
| 平成30 | 350,242 | 227,343 | 54,812 | 24,706 | 43,381 |
| 令和元 | 200,951 | 82,755 | 50,642 | 24,844 | 42,710 |
| 2 | 51,652 | 22,324 | 4,992 | 7,637 | 16,699 |
| 3 | 50,245 | 19,867 | 2,759 | 7,338 | 20,281 |
| 4 | 73,640 | 25,330 | 4,183 | 14,220 | 29,907 |

4. 地区別課税対象旅館及び寮等の数

単位 件

| 年 度 | 合 計 | | | 熱 海 | | | 伊 豆 山 | | | 泉 | | | 南 熱 海 | | |
|------|------------|------------|------------|------------|-----|-----|-----------|----|----|-----------|----|----|-----------|----|----|
| | 計 | 旅館 | 寮等 | 計 | 旅館 | 寮等 | 計 | 旅館 | 寮等 | 計 | 旅館 | 寮等 | 計 | 旅館 | 寮等 |
| 平成30 | 300 | 122 | 178 | 197 | 81 | 116 | 37 | 13 | 24 | 20 | 4 | 16 | 46 | 24 | 22 |
| 令和元 | 304 | 132 | 172 | 197 | 87 | 110 | 37 | 13 | 24 | 20 | 4 | 16 | 50 | 28 | 22 |
| 2 | 300 | 144 | 156 | 195 | 92 | 103 | 31 | 13 | 18 | 22 | 5 | 17 | 52 | 34 | 18 |
| 3 | 299 | 149 | 150 | 194 | 96 | 98 | 32 | 15 | 17 | 22 | 5 | 17 | 51 | 33 | 18 |
| 4 | 298 | 155 | 143 | 197 | 104 | 93 | 31 | 15 | 16 | 22 | 5 | 17 | 48 | 31 | 17 |

5. 地区別、施設利用人員の状況(免税含む)

単位 人

| 年 度 | 合 計 | 熱 海 | 伊 豆 山 | 泉 | 南 熱 海 |
|-----------|------------------|------------------|----------------|----------------|----------------|
| 旅 館 寮 等 計 | | | | | |
| 平成30 | 3,312,375 | 2,397,427 | 514,991 | 214,776 | 185,181 |
| 令和元 | 3,458,808 | 2,599,808 | 467,809 | 208,375 | 182,816 |
| 2 | 1,710,953 | 1,200,065 | 270,381 | 119,383 | 121,124 |
| 3 | 1,881,290 | 1,382,339 | 240,181 | 123,116 | 135,654 |
| 4 | 2,703,588 | 2,046,602 | 323,328 | 166,350 | 167,308 |
| 旅 館 | | | | | |
| 平成30 | 2,901,766 | 2,145,812 | 440,013 | 179,737 | 136,204 |
| 令和元 | 3,211,084 | 2,501,652 | 401,426 | 174,110 | 133,896 |
| 2 | 1,647,280 | 1,173,393 | 261,929 | 110,089 | 101,869 |
| 3 | 1,820,823 | 1,358,125 | 236,206 | 114,637 | 111,855 |
| 4 | 2,614,216 | 2,014,675 | 317,338 | 149,237 | 132,966 |
| 寮 等 | | | | | |
| 平成30 | 410,609 | 251,615 | 74,978 | 35,039 | 48,977 |
| 令和元 | 247,724 | 98,156 | 66,383 | 34,265 | 48,920 |
| 2 | 63,673 | 26,672 | 8,452 | 9,294 | 19,255 |
| 3 | 60,467 | 24,214 | 3,975 | 8,479 | 23,799 |
| 4 | 89,372 | 31,927 | 5,990 | 17,113 | 34,342 |

国民健康保険税

1. 税率

| 区分 | 所得割額(旧ただし書方式) | 資産割額 | 均等割額 | 平等割額 | 限度額 |
|------|---------------|------|---------|---------|------|
| 医療分 | 100分の6.5 | - | 32,200円 | 24,700円 | 65万円 |
| 支援金分 | 100分の0.7 | - | 5,400円 | 8,000円 | 20万円 |
| 介護分 | 100分の1.6 | - | 9,400円 | 5,000円 | 17万円 |

2. 算出税額及び賦課割合(各年度7月末日現在)

単位 金額:千円、割合:%

| 年 度 | 区 分 | 応 能 | | | | 応 益 | | | |
|-----|-------|---------|------|--------|-----|---------|------|---------|------|
| | | 所得割額 | 割合 | 資産割額 | 割合 | 均等割額 | 割合 | 平等割額 | 割合 |
| 令和元 | 医 療 | 529,612 | 46.8 | 73,327 | 6.5 | 345,614 | 30.5 | 182,902 | 16.2 |
| 2 | | 557,094 | 52.2 | 0 | 0 | 332,398 | 31.2 | 177,286 | 16.6 |
| 3 | | 463,843 | 48.6 | 0 | 0 | 318,826 | 33.4 | 171,838 | 18.0 |
| 4 | | 405,006 | 56.8 | 0 | 0 | 201,226 | 28.2 | 107,448 | 15.0 |
| 5 | | 350,495 | 51.9 | 0 | 0 | 210,475 | 31.2 | 114,090 | 16.9 |
| 令和元 | 支 援 金 | 56,810 | 31.1 | 8,766 | 4.8 | 57,721 | 31.7 | 59,005 | 32.4 |
| 2 | | 59,657 | 34.6 | 0 | 0 | 55,431 | 32.2 | 57,091 | 33.2 |
| 3 | | 49,842 | 31.4 | 0 | 0 | 53,351 | 33.6 | 55,533 | 35.0 |
| 4 | | 45,786 | 38.9 | 0 | 0 | 35,409 | 30.1 | 36,458 | 31.0 |
| 5 | | 38,100 | 34.3 | 0 | 0 | 35,635 | 32.1 | 37,296 | 33.6 |
| 令和元 | 介 護 | 58,183 | 50.5 | 7,073 | 6.1 | 34,067 | 29.6 | 15,913 | 13.8 |
| 2 | | 57,718 | 54.7 | 0 | 0 | 32,530 | 30.8 | 15,252 | 14.5 |
| 3 | | 50,617 | 52.1 | 0 | 0 | 31,600 | 32.6 | 14,861 | 15.3 |
| 4 | | 49,602 | 64.9 | 0 | 0 | 18,314 | 24.0 | 8,537 | 11.1 |
| 5 | | 41,347 | 56.1 | 0 | 0 | 21,962 | 29.9 | 10,332 | 14.0 |

3. 1世帯及び被保険者1人当たり平均税額(各年度7月末日現在)

単位 金額:円

| 年 度 | 区 分 | 1世帯平均 | | | 1人平均 | | |
|-----|-------|---------|---------|-------|--------|--------|-------|
| | | | 一般世帯 | 退職者世帯 | | 一般世帯 | 退職者世帯 |
| 令和元 | 医 療 | 108,171 | 108,081 | 0 | 78,741 | 78,675 | 0 |
| 2 | | 101,490 | 101,490 | 0 | 74,310 | 74,310 | 0 |
| 3 | | 97,157 | 97,157 | 0 | 72,064 | 72,064 | 0 |
| 4 | | 95,794 | 95,794 | 0 | 69,904 | 69,904 | 0 |
| 5 | | 96,728 | 96,728 | 0 | 71,670 | 71,670 | 0 |
| 令和元 | 支 援 金 | 17,535 | 17,520 | 0 | 12,764 | 12,753 | 0 |
| 2 | | 16,705 | 16,705 | 0 | 12,231 | 12,231 | 0 |
| 3 | | 15,998 | 15,998 | 0 | 11,866 | 11,866 | 0 |
| 4 | | 15,785 | 15,785 | 0 | 11,519 | 11,519 | 0 |
| 5 | | 15,910 | 15,910 | 0 | 11,788 | 11,788 | 0 |
| 令和元 | 介 護 | 26,914 | 27,019 | 8,347 | 23,633 | 23,708 | 8,347 |
| 2 | | 25,373 | 25,373 | 0 | 22,371 | 22,371 | 0 |
| 3 | | 25,032 | 25,032 | 0 | 22,129 | 22,129 | 0 |
| 4 | | 24,540 | 24,540 | 0 | 21,430 | 21,430 | 0 |
| 5 | | 24,846 | 24,846 | 0 | 21,944 | 21,944 | 0 |

4. 応能、応益区分別納税義務者数(各年度7月末日現在)

単位 世帯

| 年 度 | 区 分 | 合 計 | 所得割と資産割 | 所 得 割 | 資 産 割 | 均等割と平等割のみ |
|-----|-------------|-------|---------|-------|-------|-----------|
| 令和元 | | 8,007 | 2,580 | 2,045 | 1,259 | 2,123 |
| 2 | 医 療 | 7,691 | 0 | 4,469 | 0 | 3,222 |
| 3 | | 7,498 | 0 | 4,171 | 0 | 3,327 |
| 4 | | 7,270 | 0 | 4,033 | 0 | 3,237 |
| 5 | | 6,806 | 0 | 3,758 | 0 | 3,048 |
| 令和元 | | | 8,007 | 2,580 | 2,045 | 1,259 |
| 2 | 支 援 金 | 7,691 | 0 | 4,468 | 0 | 3,223 |
| 3 | | 7,498 | 0 | 4,171 | 0 | 3,327 |
| 4 | | 7,270 | 0 | 4,033 | 0 | 3,237 |
| 5 | | 6,806 | 0 | 3,758 | 0 | 3,048 |
| 令和元 | | | 3,314 | 829 | 932 | 504 |
| 2 | 介 護 | 3,155 | 0 | 1,664 | 0 | 1,491 |
| 3 | | 3,079 | 0 | 1,563 | 0 | 1,516 |
| 4 | | 3,043 | 0 | 1,520 | 0 | 1,523 |
| 5 | | 2,871 | 0 | 1,435 | 0 | 1,436 |

5. 低所得世帯に対する保険税軽減状況(各年度7月末日現在)

単位 金額:千円

| 年 度 | 区 分 | 合 計 | | | 7割軽減 | | | 5割軽減 | | | 2割軽減 | | |
|-----|-------------|-------|-------|---------|--------|-------|--------|--------|-------|--------|-------|-------|-------|
| | | 世帯 | 人数 | 金額 | 世帯 | 人数 | 金額 | 世帯 | 人数 | 金額 | 世帯 | 人数 | 金額 |
| 元 | | 3,725 | 5,034 | 140,162 | 2,251 | 2,637 | 98,358 | 838 | 1,333 | 31,810 | 636 | 1,064 | 9,994 |
| 2 | 医 療 | 3,664 | 4,928 | 137,070 | 2,173 | 2,550 | 95,048 | 853 | 1,348 | 32,237 | 638 | 1,030 | 9,785 |
| 3 | | 3,655 | 4,901 | 138,123 | 2,246 | 2,628 | 98,068 | 826 | 1,277 | 30,761 | 583 | 996 | 9,294 |
| 4 | | 4,062 | 5,360 | 138,841 | 2,432 | 2,876 | 98,191 | 938 | 1,410 | 31,220 | 692 | 1,074 | 9,430 |
| 5 | | 3,810 | 4,918 | 127,499 | 2,261 | 2,627 | 90,301 | 867 | 1,255 | 27,967 | 682 | 1,036 | 9,231 |
| 元 | | | 3,725 | 5,034 | 31,691 | 2,251 | 2,637 | 22,573 | 838 | 1,333 | 6,951 | 636 | 1,064 |
| 2 | 支 援 金 | 3,664 | 4,928 | 30,992 | 2,173 | 2,550 | 21,808 | 853 | 1,348 | 7,051 | 638 | 1,030 | 2,133 |
| 3 | | 3,655 | 4,901 | 31,271 | 2,246 | 2,628 | 22,511 | 826 | 1,277 | 6,752 | 583 | 996 | 2,008 |
| 4 | | 4,062 | 5,360 | 31,231 | 2,432 | 2,876 | 22,398 | 938 | 1,410 | 6,803 | 692 | 1,074 | 2,030 |
| 5 | | 3,810 | 4,918 | 28,780 | 2,261 | 2,627 | 20,671 | 867 | 1,255 | 6,113 | 682 | 1,036 | 1,996 |
| 元 | | | 1,535 | 1,690 | 12,981 | 870 | 918 | 9,085 | 380 | 429 | 2,966 | 285 | 343 |
| 2 | 介 護 | 1,466 | 1,597 | 12,301 | 829 | 871 | 8,632 | 352 | 404 | 2,779 | 285 | 322 | 890 |
| 3 | | 1,470 | 1,615 | 12,711 | 872 | 927 | 9,152 | 356 | 402 | 2,779 | 242 | 286 | 780 |
| 4 | | 1,457 | 1,615 | 11,927 | 905 | 959 | 8,897 | 313 | 375 | 2,317 | 239 | 281 | 713 |
| 5 | | 1,384 | 1,518 | 11,226 | 856 | 913 | 8,348 | 300 | 345 | 2,204 | 228 | 260 | 674 |

6. 課税段階別、世帯数・被保険者数等(令和5年7月末日現在)

医療分

| 税額段階 | 世帯 | | 被保険者 | | 所得割のある世帯数 | 資産割のある世帯数 |
|-----------|--------------|--------------|--------------|--------------|--------------|-----------|
| | 世帯数 | 割合 | 人数 | 割合 | | |
| 合計 | 6,806 | 100.0 | 9,224 | 100.0 | 3,758 | 0 |
| 1万円未満 | 260 | 3.8 | 279 | 3.0 | 39 | 0 |
| 2万円 " | 1,852 | 27.2 | 1,883 | 20.4 | 82 | 0 |
| 3万円 " | 489 | 7.2 | 724 | 7.9 | 134 | 0 |
| 4万円 " | 296 | 4.3 | 373 | 4.1 | 210 | 0 |
| 5万円 " | 345 | 5.1 | 414 | 4.5 | 194 | 0 |
| 10万円 " | 1,238 | 18.2 | 1,638 | 17.8 | 795 | 0 |
| 15万円 " | 895 | 13.1 | 1,237 | 13.4 | 881 | 0 |
| 20万円 " | 521 | 7.6 | 842 | 9.1 | 514 | 0 |
| 25万円 " | 298 | 4.4 | 524 | 5.7 | 297 | 0 |
| 30万円 " | 174 | 2.6 | 334 | 3.6 | 174 | 0 |
| 35万円 " | 117 | 1.7 | 234 | 2.5 | 117 | 0 |
| 40万円 " | 74 | 1.1 | 177 | 1.9 | 74 | 0 |
| 45万円 " | 46 | 0.7 | 113 | 1.2 | 46 | 0 |
| 65万円 " | 101 | 1.5 | 240 | 2.6 | 101 | 0 |
| 65万円 | 100 | 1.5 | 212 | 2.3 | 100 | 0 |

支援金分

| 税額段階 | 世帯 | | 被保険者 | | 所得割のある世帯数 | 資産割のある世帯数 |
|-----------|--------------|--------------|--------------|--------------|--------------|-----------|
| | 世帯数 | 割合 | 人数 | 割合 | | |
| 合計 | 6,806 | 100.0 | 9,224 | 100.0 | 3,758 | 0 |
| 1万円未満 | 3,278 | 48.2 | 3,722 | 40.3 | 740 | 0 |
| 2万円 " | 1,571 | 23.1 | 2,052 | 22.2 | 1,083 | 0 |
| 3万円 " | 1,054 | 15.5 | 1,569 | 17.0 | 1,035 | 0 |
| 4万円 " | 430 | 6.3 | 794 | 8.6 | 428 | 0 |
| 5万円 " | 193 | 2.8 | 404 | 4.4 | 192 | 0 |
| 6万円 " | 85 | 1.2 | 221 | 2.4 | 85 | 0 |
| 7万円 " | 60 | 0.9 | 160 | 1.7 | 60 | 0 |
| 8万円 " | 33 | 0.5 | 79 | 0.9 | 33 | 0 |
| 9万円 " | 28 | 0.4 | 63 | 0.7 | 28 | 0 |
| 10万円 " | 20 | 0.3 | 35 | 0.4 | 20 | 0 |
| 20万円 " | 38 | 0.6 | 100 | 1.1 | 38 | 0 |
| 20万円 | 16 | 0.2 | 25 | 0.3 | 16 | 0 |

介護分

| 税額段階 | 世帯 | | 被保険者 | | 所得割のある世帯数 | 資産割のある世帯数 |
|-----------|--------------|--------------|--------------|--------------|--------------|-----------|
| | 世帯数 | 割合 | 人数 | 割合 | | |
| 合計 | 2,871 | 100.0 | 3,257 | 100.0 | 1,435 | 0 |
| 1万円未満 | 1,145 | 39.9 | 1,201 | 36.9 | 169 | 0 |
| 2万円 " | 662 | 23.1 | 712 | 21.9 | 225 | 0 |
| 3万円 " | 267 | 9.3 | 319 | 9.8 | 244 | 0 |
| 4万円 " | 255 | 8.9 | 293 | 9.0 | 255 | 0 |
| 5万円 " | 148 | 5.2 | 180 | 5.5 | 148 | 0 |
| 8万円 " | 199 | 6.9 | 259 | 7.9 | 199 | 0 |
| 10万円 " | 70 | 2.4 | 98 | 3.0 | 70 | 0 |
| 17万円 " | 79 | 2.7 | 126 | 3.9 | 79 | 0 |
| 17万円 | 46 | 1.6 | 69 | 2.1 | 46 | 0 |

7. 調定及び収入状況(合計)

令和5年度は、7月末日現在

単位 金額:千円

| 年 度 | 予 算 額 | 調 定 額 | 収 入 額 | 収 入 歩 合 % | |
|-----|---------|-----------|-----------|-----------|-------|
| | | | | 対予算額 | 対調定額 |
| 令和元 | 995,951 | 1,137,466 | 1,033,165 | 103.74 | 90.83 |
| 2 | 850,980 | 1,013,587 | 926,051 | 108.82 | 91.36 |
| 3 | 826,877 | 952,281 | 882,854 | 106.77 | 92.71 |
| 4 | 836,857 | 907,250 | 843,579 | 100.80 | 92.82 |
| 5 | 828,079 | 868,004 | — | — | — |

7-1. 医療分

単位 金額:千円

| 年 度 | 予 算 額 | 調 定 額 | 収 入 額 | 収 入 歩 合 % | |
|-----|---------|---------|---------|-----------|-------|
| | | | | 対予算額 | 対調定額 |
| 令和元 | 782,051 | 898,613 | 818,784 | 104.70 | 91.12 |
| 2 | 672,485 | 799,446 | 732,756 | 108.96 | 91.66 |
| 3 | 650,142 | 749,794 | 696,751 | 107.17 | 92.93 |
| 4 | 659,532 | 713,778 | 665,590 | 100.92 | 93.25 |
| 5 | 649,303 | 681,717 | — | — | — |

7-2. 支援金分

単位 金額:千円

| 年 度 | 予 算 額 | 調 定 額 | 収 入 額 | 収 入 歩 合 % | |
|-----|---------|---------|---------|-----------|-------|
| | | | | 対予算額 | 対調定額 |
| 令和元 | 131,350 | 144,701 | 131,498 | 100.11 | 90.88 |
| 2 | 111,300 | 131,169 | 119,696 | 107.54 | 91.25 |
| 3 | 107,778 | 122,810 | 113,893 | 105.67 | 92.74 |
| 4 | 108,233 | 116,960 | 108,695 | 100.43 | 92.93 |
| 5 | 105,137 | 112,016 | — | — | — |

7-3. 介護分

単位 金額:千円

| 年 度 | 予 算 額 | 調 定 額 | 収 入 額 | 収 入 歩 合 % | |
|-----|--------|--------|--------|-----------|-------|
| | | | | 対予算額 | 対調定額 |
| 令和元 | 82,550 | 94,152 | 82,883 | 100.40 | 88.03 |
| 2 | 67,195 | 82,972 | 73,599 | 109.53 | 88.70 |
| 3 | 68,957 | 79,677 | 72,210 | 104.71 | 90.63 |
| 4 | 69,092 | 76,512 | 69,294 | 100.29 | 90.57 |
| 5 | 73,639 | 74,270 | — | — | — |

徵

収

市税年度別決算収入歩合の推移

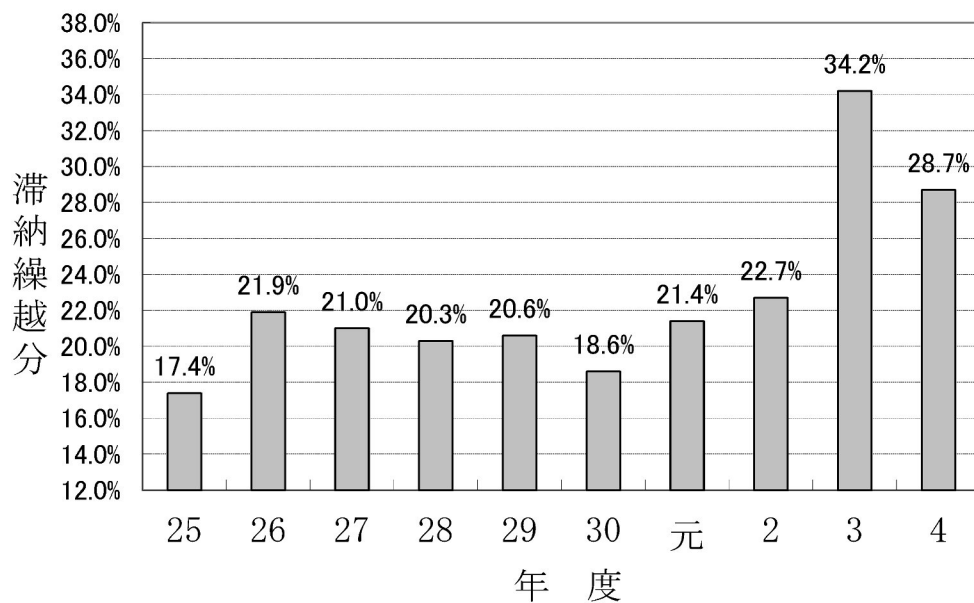
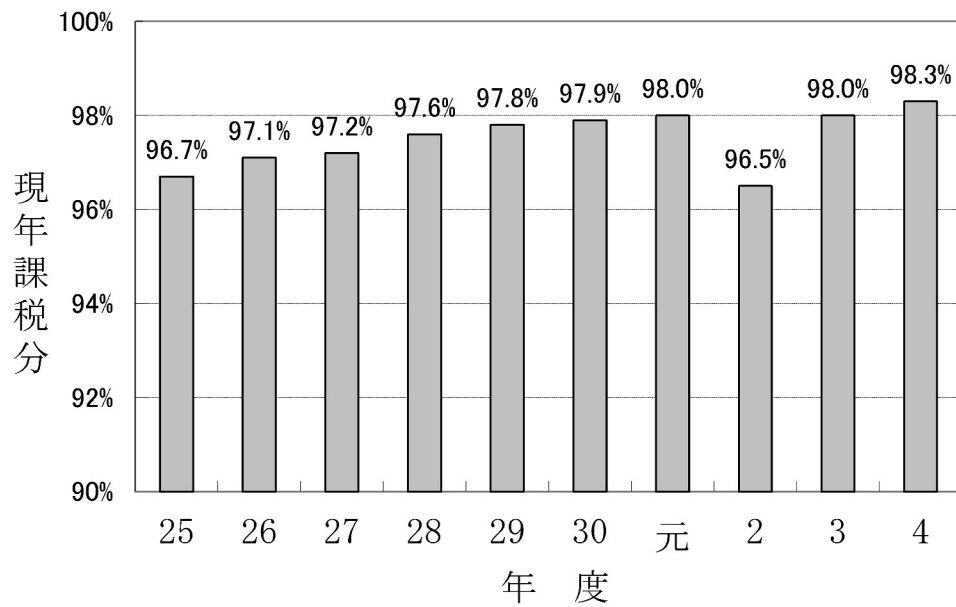
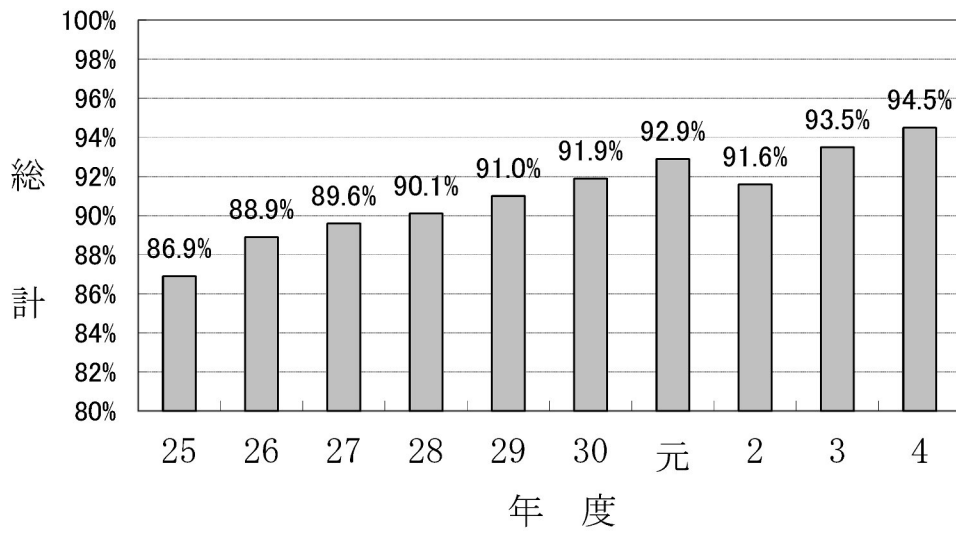

滞納処分状況(令和4年度)

単位 件

| 差 押 種 別 | 差押件数 | 公売実施件数 | 差押解除件数 | 参加差押解除件数 |
|------------|------------|-------------------|-----------|-------------------|
| 合 計 | 146 | 1 (1) | 68 | 6 (5) |
| 不 動 産 | 3 | 1 (1) | 14 | 6 (4) |
| 動 産 | 0 | 0 (0) | 0 | 0 (0) |
| 無 体 財 産 権 | 0 | 0 (0) | 0 | 0 (0) |
| 債 権 | 143 | 0 (0) | 54 | 0 (1) |

※公売実施件数の()は売却件数、参加差押解除件数の()は交付要求解除件数。

市 税 の 概 要

— 令 和 5 年 版 —

編集・発行

令和5年12月

編集・発行者

熱海市市民生活部税務課