

平成 24 年版

市 税 の 概 要

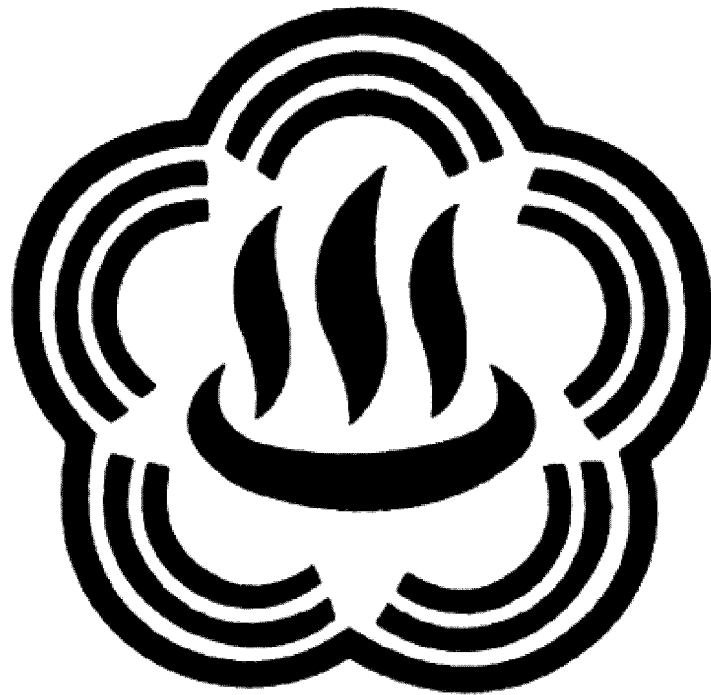

熱 海 市

市民憲章・市の木・市の花・市の鳥・市の色・市の徽章

市民憲章

わたくしたち熱海市民は、国際観光温泉文化都市の市民である誇りと自覚をもって、明るく豊かな美しいまちにするために、この憲章を定めます。

1. わたくしたち熱海市民は、自然を愛し、きれいな美しい環境をつくりましょう。
2. わたくしたち熱海市民は、教養を高め文化のまちをつくりましょう。
3. わたくしたち熱海市民は、きまりを守り良い風習を育て、住みよいまちをつくりましょう。
4. わたくしたち熱海市民は、健康で働き、子供の幸せを願い、明るい豊かな家庭をつくりましょう。
5. わたくしたち熱海市民は、お互いに助け合い、親切にし、観光客にはあたたかい心で接しましょう。

市の木 アタミザクラ

市の徽章

市の花 ウ メ

市の鳥 カモメ

市の色 スカイブルー

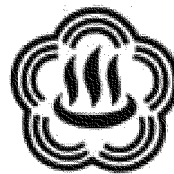

目 次

熱海市の概要

市の概要	1
人口および世帯数の推移	2
一般会計予算・決算及び市税の推移	3
市行政機構図	5

税 務 機 構

税務組織及び職員	6
事務分掌	7
徴税に要する経費	8
税務関係協議会	9

市 税 の 概 要

市税の予算・決算概要	10
税目及び税率	13
納税義務者及び市税負担額	14

住 民 税

個人の市民税	15
個人の県民税	18
法人の市民税	19

固 定 資 産 税

固定資産税	20
都市計画税	29
特別土地保有税	30

別荘等所有税	31
--------	----

諸 税

軽自動車税	35
市たばこ税	36
入湯税	37
国民健康保険税	40

徴 収	44
-----	----

市 税 の 概 要

平成 24 年版

編 集 平成 24 年 11 月
発 行 平成 24 年 11 月
編集者 熱海市役所財政部
発行者 課税課・収納課

熱海市の概要

市の概要

人口及び世帯数の推移

一般会計予算・決算
及び市税の推移

市行政機構図

市の概要

- | | |
|-------------|--|
| (1) 熱海市の位置 | 極東 東経139度10分 極西 東経139度01分
極南 北緯 35度01分 極北 北緯 35度09分 |
| (2) 面積 | 61.61 km ² |
| (3) 市制施行 | 昭和12年4月10日 |
| (4) 人口 | 39,498人 (平成24年3月31日) |
| (5) 世帯数 | 21,357世帯 (平成24年3月31日) |
| (6) 市の形態 | 観光都市 |
| (7) 市役所の位置 | 静岡県熱海市中央町1番1号 |
| (8) 熱海市の区域図 | |

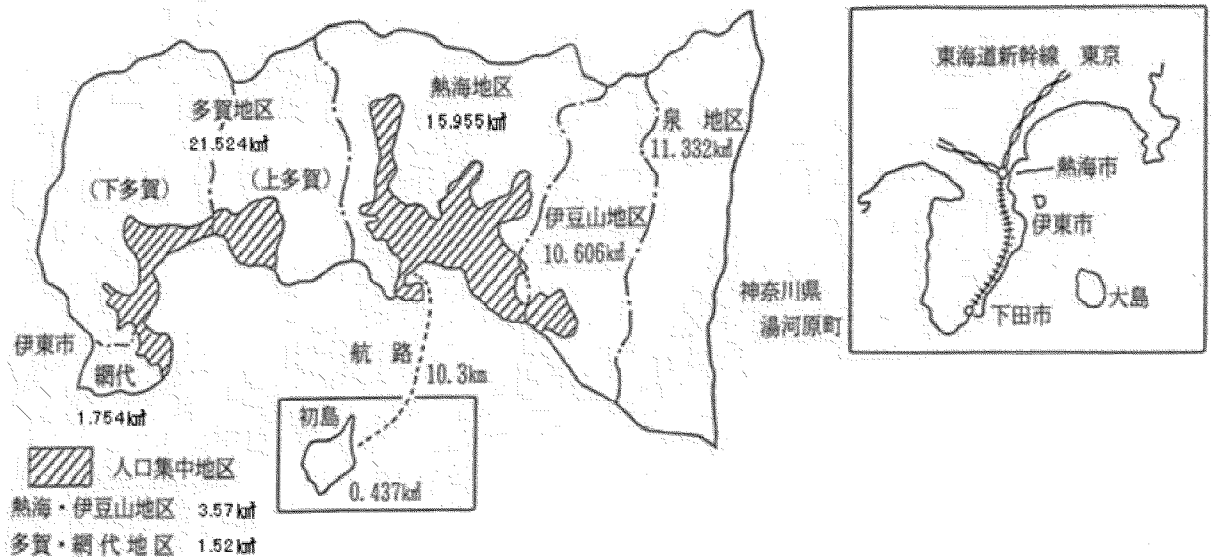

市域の変換

編入年月日	編入地域	編入面積	累計面積
		km ²	km ²
明治22年3月 1日	熱海村、泉村、伊豆山村、初島村を合併し熱海村となる。	—	38.690
明治24年6月11日	町制を布き熱海町となる。	—	38.690
昭和12年4月10日	多賀村と合併、熱海市制施行。	21.790	60.480
昭和32年4月 1日	田方郡網代町と合併。	1.770	62.250
昭和32年4月 ~ 平成2年10月	埋立による編入。	0.290	62.540
平成5年12月 1日	建設省国土地理院公表面積改定。	—	61.55
平成13年12月 ~ 平成22年7月	埋立による編入。	0.066	61.61

人口及び世帯数の推移

(3月末現在)

年別	世帯数	人口	人口		人口伸指数	人口密度
			男	女		
平成14年	20,931	42,740	19,441	23,299	100.0	694.4
15	21,087	42,582	19,318	23,264	99.6	691.8
16	21,121	42,289	19,202	23,087	98.9	687.1
17	21,194	41,904	19,036	22,868	98.0	680.7
18	21,319	41,720	18,950	22,770	97.6	677.7
19	21,429	41,508	18,850	22,658	97.1	674.3
20	21,482	41,101	18,647	22,454	96.2	667.7
21	21,410	40,592	18,403	22,189	95.0	659.4
22	21,420	40,281	18,280	22,001	94.2	654.3
23	21,322	39,828	18,073	21,755	93.2	647.0
24	21,357	39,498	17,943	21,555	92.4	641.6

一般会計予算・決算及び市税の推移

1. 歳入歳出決算と市税の割合

単位 千円

年 度	一 般 会 計		市 税		基 準 財 政		財政力 指 数 g=c/f
	歳入 a	歳出 b	総額 c	割合 d=c/a	収入額 e	需要額 f	
平成13年度	20,563,464	19,971,583	12,107,980	58.9	8,466,571	8,014,924	1.056
14	24,938,788	24,560,400	11,630,344	46.6	7,995,191	7,761,559	1.030
15	21,383,065	20,873,790	11,083,665	51.8	7,503,966	7,360,917	1.019
16	21,175,739	20,563,822	11,361,937	53.7	7,281,280	7,226,890	1.008
17	20,882,411	20,454,670	10,915,305	52.3	7,654,935	7,347,542	1.042
18	20,334,506	19,638,585	10,816,026	53.2	7,576,850	7,256,475	1.044
19	18,523,909	18,065,122	11,067,091	59.7	7,531,686	7,247,201	1.039
20	17,325,067	16,871,141	11,011,410	63.6	7,484,338	7,399,024	1.012
21	19,723,168	18,925,980	10,489,162	53.2	7,232,906	7,555,113	0.957
22	18,136,114	17,372,020	10,502,168	57.9	6,987,128	7,618,295	0.917
23	18,150,961	17,281,551	10,226,135	56.3	6,967,275	7,575,862	0.920

2. 平成24年度一般会計予算額(当初)

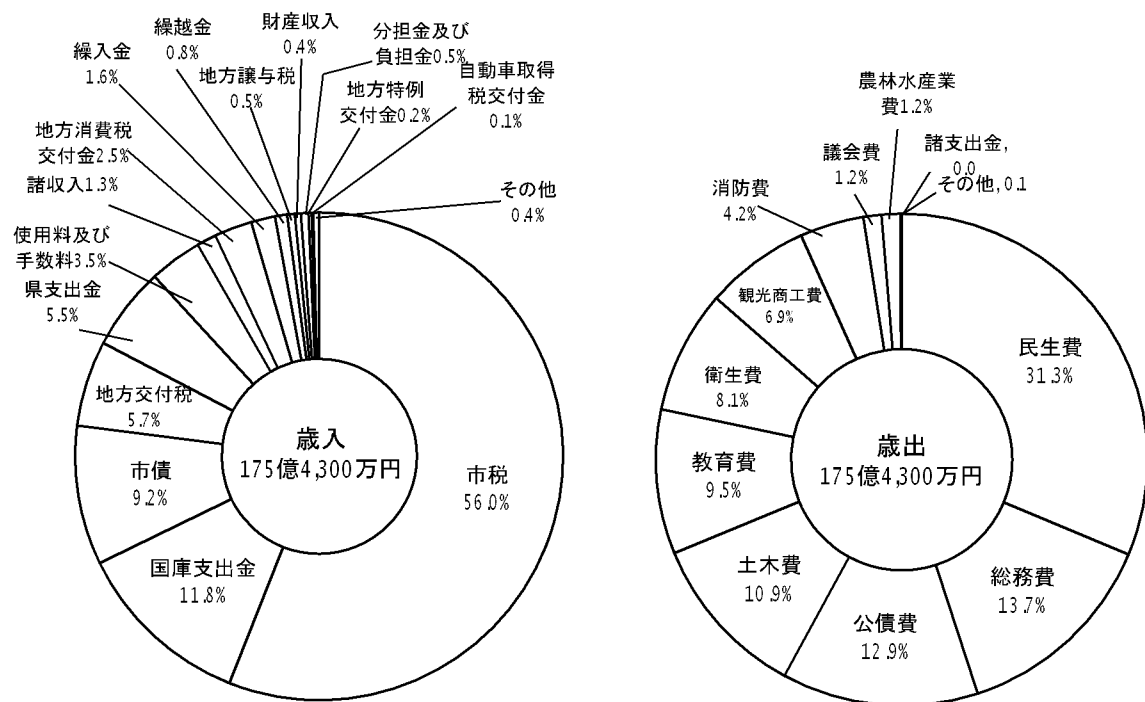

単位 千円、構成比%

歳 入			歳 出		
科 目	予 算 額	構 成 比	科 目	予 算 額	構 成 比
合 計	17,543,000	100.0	合 計	17,543,000	100.0
市 税	9,826,221	56.0	議 会 費	211,174	1.2
地 方 譲 与 税	88,000	0.5	総 務 費	2,409,115	13.7
利 子 割 交 付 金	15,000	0.1	民 生 費	5,491,024	31.3
配 当 割 交 付 金	5,000	0.0	衛 生 費	1,422,595	8.1
株 式 等 譲 渡 所 得 割 交 付 金	3,500	0.0	農 林 水 産 業 費	215,544	1.2
地 方 消 費 税 交 付 金	447,000	2.5	観 光 商 工 費	1,206,803	6.9
ゴ ル フ 場 利 用 税 交 付 金	27,000	0.1	土 木 費	1,911,612	10.9
自 動 車 取 得 税 交 付 金	23,000	0.1	消 防 費	729,149	4.2
地 方 特 例 交 付 金	34,000	0.2	教 育 費	1,669,925	9.5
地 方 交 付 税	1,000,000	5.7	災 害 復 旧 費	4	0.0
交 通 安 全 対 策 特 別 交 付 金	9,000	0.1	公 債 費	2,252,664	12.9
分 担 金 及 び 負 担 金	93,160	0.5	諸 支 出 金	3,391	0.0
使 用 料 及 び 手 数 料	611,106	3.5	予 備 費	20,000	0.1
国 庫 支 出 金	2,062,970	11.8			
県 支 出 金	966,516	5.5			
財 産 収 入	63,257	0.4			
寄 附 金	9,850	0.1			
繰 入 金	280,748	1.6			
繰 越 金	150,000	0.8			
諸 収 入	220,840	1.3			
市 債	1,606,832	9.2			

3. 一般会計決算額の推移

単位 千円、構成比%

科 目	平成 21 年度		平成 22 年度		平成 23 年度	
	決 算 額	構 成 比	決 算 額	構 成 比	決 算 額	構 成 比
合 計	19,723,168	100.0	18,136,114	100.0	18,150,961	100.0
	歳 入					
市 税	10,489,162	53.2	10,502,168	57.9	10,226,135	56.3
地 方 譲 与 税	122,492	0.6	119,339	0.7	107,137	0.6
利 子 割 交 付 金	23,381	0.1	21,100	0.1	17,266	0.1
配 当 割 交 付 金	7,781	0.1	9,568	0.1	10,509	0.1
株 式 等 譲 渡 所 得 割 交 付 金	4,309	0.1	3,532	0.1	2,999	0.1
地 方 消 費 税 交 付 金	447,990	2.3	447,221	2.5	442,144	2.4
ゴ ル フ 場 利 用 税 交 付 金	26,674	0.1	24,918	0.1	19,839	0.1
自 動 車 取 得 税 交 付 金	46,570	0.2	40,250	0.2	30,861	0.2
地 方 特 例 交 付 金	50,283	0.2	54,912	0.3	48,237	0.3
地 方 交 付 税	806,591	4.1	1,148,697	6.3	1,131,167	6.2
交 通 安 全 対 策 特 別 交 付 金	9,081	0.1	8,847	0.1	8,336	0.1
分 担 金 及 び 負 担 金	93,188	0.5	89,872	0.5	94,319	0.5
使 用 料 及 び 手 数 料	441,798	2.2	624,944	3.4	564,976	3.1
国 庫 支 出 金	2,338,198	11.8	1,776,587	9.7	1,826,402	10.0
県 支 出 金	946,734	4.8	985,820	5.4	947,946	5.2
財 産 収 入	248,241	1.2	133,578	0.7	54,250	0.3
寄 附 金	9,305	0.1	8,573	0.1	11,988	0.1
繰 入 金	1,372,931	7.0	233,414	1.3	229,203	1.2
繰 越 金	323,926	1.6	537,187	3.0	464,094	2.6
諸 収 入	438,433	2.2	440,287	2.4	522,233	2.9
市 債	1,476,100	7.5	925,300	5.1	1,390,920	7.6
	歳 出					
合 計	18,925,980	100.0	17,372,020	100.0	17,281,551	100.0
議 会 費	171,350	0.9	173,763	1.0	233,962	1.3
総 務 費	3,929,092	20.8	2,872,300	16.5	2,559,661	14.8
民 生 費	4,851,145	25.6	5,371,042	30.9	5,332,725	30.9
衛 生 費	1,274,893	6.7	1,417,919	8.2	1,388,128	8.0
農 林 水 産 業 費	132,536	0.7	147,972	0.8	167,945	1.0
観 光 商 工 費	1,520,511	8.0	1,466,927	8.4	1,452,729	8.4
上 木 費	2,958,528	15.6	1,758,918	10.1	1,705,472	9.9
消 防 費	728,921	3.9	740,972	4.3	726,582	4.2
教 育 費	1,161,300	6.1	1,133,534	6.5	1,188,889	6.9
災 害 復 旧 費	0	0.0	0	0.0	0	0.0
公 債 費	2,147,504	11.4	2,285,673	13.2	2,350,081	13.6
諸 支 出 金	50,200	0.3	3,000	0.1	175,377	1.0
予 備 費	0	0.0	0	0.0	0	0.0

熱海市行政機構図

平成24年4月1日現在

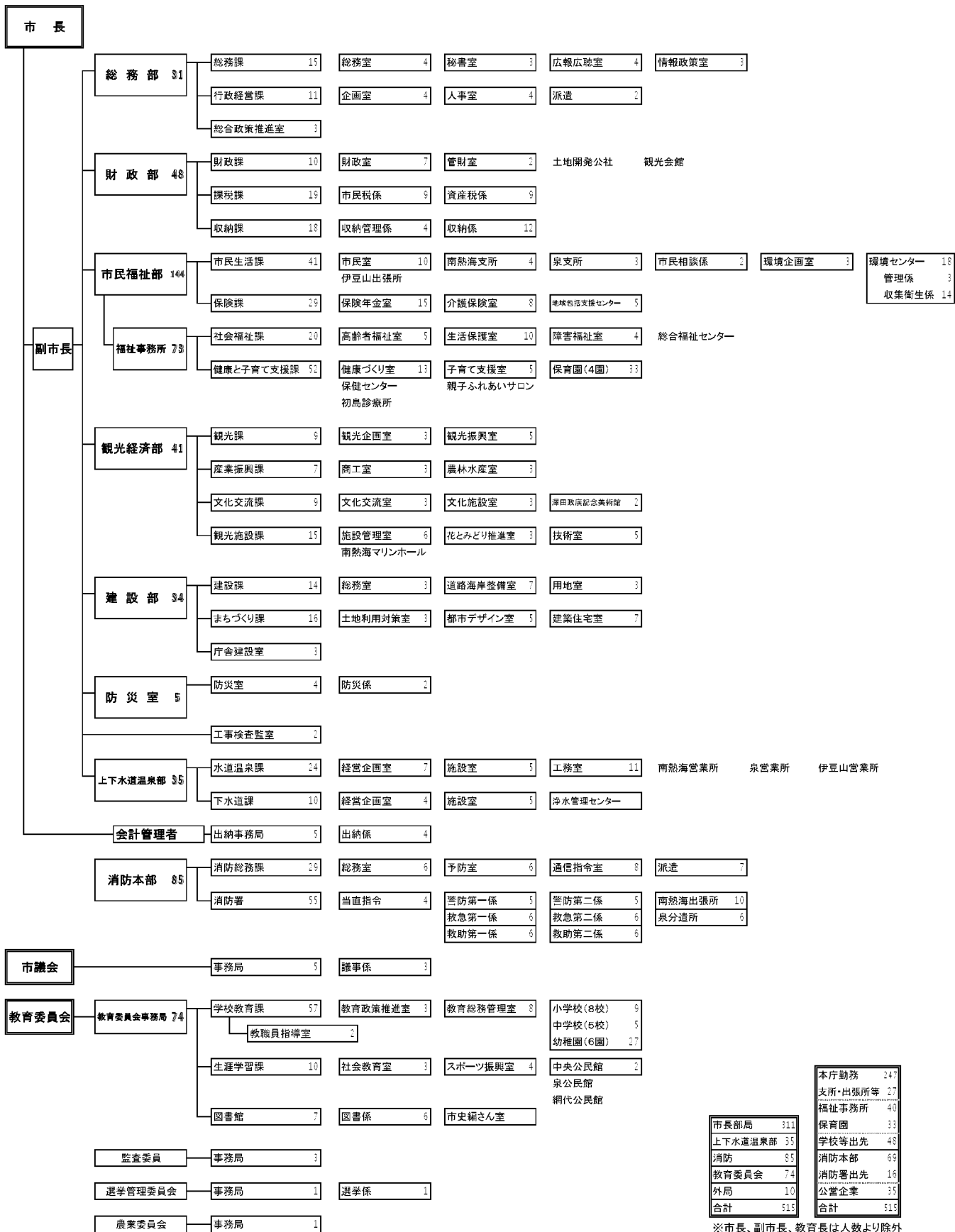

税 務 機 構

税 務 組 織 及 び 職 員

事 務 分 掌

徴 税 に 要 す る 経 費

税 務 関 係 協 議 会

税務組織及び職員

1. 市の職員数(4月1日現在)

<19年度は7月1日現在>

年度	職員数			税務職員 (人)	税務職員1人当たり	
	合計 (人)	市長部局 (人)	その他 (人)		世帯数 (世帯)	人口 (人)
平成19年度	616	366	250	39	550	1,062
20	582	351	231	39	551	1,054
21	553	329	224	38	563	1,068
22	525	319	206	37	579	1,089
23	519	315	204	37	576	1,076
24	514	311	203	37	577	1,068

2. 税務機構及び職員(4月1日現在)

課・係名	合計	課長	参事	課長補佐	係長	主査	主査補	主事
税務職員合計	37	2	0	3	2	1	14	15
課 税 課 計	19	1	0	1	1	0	7	9
市民税係	9				1		4	4
資産税係	8						3	5
収 納 課 計	18	1	0	2	1	1	7	6
収納管理係	3						3	
収 納 係	12				1	1	4	6

3. 税務職員の平均年齢・平均給与・平均経験年数(4月1日現在)

<19年度は7月1日現在>

年度	職員数	平均年齢	平均給与	税務平均経験年数	
				課税課	収納課
平成19年度	39	35.9	303,401	2年 8ヶ月	4年 1ヶ月
20	39	36.1	286,098	2年 2ヶ月	4年 2ヶ月
21	38	35.3	297,513	3年 3ヶ月	2年 9ヶ月
22	37	35.0	287,514	3年 8ヶ月	3年 1ヶ月
23	37	35.8	291,449	3年 6ヶ月	3年 11ヶ月
24	37	35.0	286,276	3年 0ヶ月	3年 5ヶ月

平均給与は、本俸+地域手当

(平成22年度より地域手当が廃止になり、平均給与は平均給料に変更)

事 務 分 掌

1. 課 税 課

市 民 税 係

- (1) 市民税、軽自動車税、市たばこ税、入湯税、国民健康保険税及び別荘等所有税（以下「市民税等」という。）の賦課に関する事。
- (2) 市民税等の課税資料の調査、申告及び収集に関する事。
- (3) 個人の市民税の特別徴収義務者に関する事。
- (4) 個人の県民税の賦課に関する事。
- (5) 市税等の調定及び集計に関する事。
- (6) その他課内他の係に属さない事。

資 産 税 係

- (1) 固定資産税（土地、家屋及び償却資産）、都市計画税及び特別土地保有税の賦課に関する事。
- (2) 土地、家屋及び償却資産の評価及び関係資料の整備に関する事。
- (3) 土地、家屋及び償却資産課税台帳及び補充課税台帳に関する事。
- (4) 地積図の整理保管に関する事。
- (5) 特別土地保有税審議会に関する事。
- (6) 国有資産等所在市町村交付金に関する事。

2. 収 納 課

収 納 管 理 係

- (1) 納税意識の啓発に関すること。
- (2) 徴収金の収納整理に関すること。
- (3) 市税等の口座振替等に関すること。
- (4) 市税等の過誤納金の還付及び充当に関すること。
- (5) 県民税の払込みに関すること。
- (6) 納税貯蓄組合等に関すること。
- (7) その他課内他の係に属さないこと。

収 納 係

- (1) 市税等の徴収及び滞納整理に関すること。
- (2) 督促状の発付に関すること。
- (3) 徴収嘱託及び受託徴収に関すること。
- (4) 収納関係の証明に関すること。
- (5) 市税等その他市の歳入に係る滞納処分に関すること。
- (6) 市税等の交付要求に関すること。
- (7) 市税等の不納欠損処分に関すること。
- (8) 市税等の不服申立てに関すること。

徴 税 に 要 す る 経 費

		単位 千円		
区 分		平成 22 年度決算額	平成 23 年度決算額	平成 24 年度予算額
徴 税 費	人 件 費	202,013	209,536	217,577
	需 用 費	6,923	7,528	10,154
	補 助 金 等	3,706	6,403	3,574
	還 付 金 そ の 他	70,449	58,913	56,100
計		283,091	282,380	287,405
県 民 税 徴 収 費 委 託 金		98,928	87,779	85,563
差 引 徴 税 費		184,163	194,601	201,842
税 収 入 額		10,502,168	10,226,135	9,826,221
徴収額に対する徴税费割合		1.8%	1.9%	2.1%

税 務 関 係 協 議 会

団 体 名	概 要
熱海伊東地方税務研究会	熱海財務事務所及び熱海市、伊東市の税務機関において研究会を作り、税務関係の研修及び職員間の親睦を図り、地方税務事務の円滑化を図る。
熱海伊東税務推進協議会	熱海税務署、熱海財務事務所及び市（熱海・伊東）の三税機関をもって組織し、納税者の適正公平な賦課・徴収と納税思想の高揚に努めると共に、会員相互の融和と向上に努め、税務行政の円滑な運営を図る。
熱海・伊東市たばこ税協議会	熱海市、伊東市をもって組織し、市たばこ税事務の連絡協調を図る。
東 豆 税 務 研 究 会	熱海・伊東・下田・河津・東伊豆・南伊豆・西伊豆・松崎の三市五町をもって組織し、資産税事務等の諸問題について研究及び研修を行うことにより、税務行政の円滑化を図る。
熱海税務署管内租税教育推進協議会	熱海税務署、熱海財務事務所、市（熱海・伊東）、教育関係者、納税貯蓄連合会をもって組織し、会員相互が協力し、租税教育の円滑な推進及び充実を図る。
資産評価システム研究センター	地域における資産の状況及びその評価方法に関する調査研究及び評価事務に係る研修等を実施する。
東 海 都 市 税 務 協 議 会	東海四県（静岡・愛知・岐阜・三重）下に所在する都市で組織し、関係都市全体の税務行政の円滑な運営を図る。
熱海・伊東納税貯蓄組合連合会（署連）	税務推進協議会・県納貯連・東海納貯連等と連携を密にし、税に対する理解者、協力者の拡大と納税思想の高揚に努める。

市 税 の 概 要

市税の予算・決算概要

税 目 及 び 税 率

納 税 義 務 者
及 び 税 負 担 額

市税の予算・決算概要

1. 平成24年度市税予算額(当初)

単位:千円

税 目	予 算 額
市 民 税	2,449,078
固 定 資 産 税	4,815,131
軽 自 動 車 税	52,067
市 た ば こ 税	605,696
特別土地保有税	240
別 荘 等 所 有 税	574,096
入 湯 税	380,160
都 市 計 画 税	949,753
合 計	9,826,221

国民健康保険税	1,410,584
---------	-----------

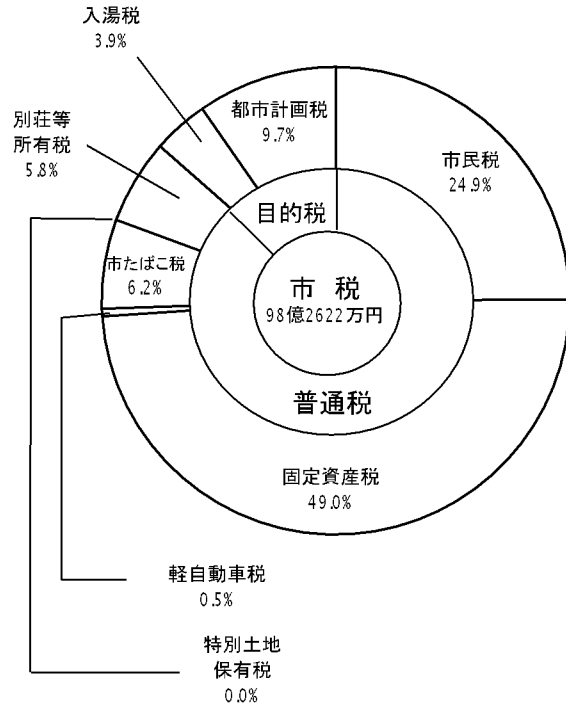

2. 平成23年度市税決算額

単位:千円

税 目	決 算 額
市 民 税	2,451,157
固 定 資 産 税	5,130,257
軽 自 動 車 税	51,261
市 た ば こ 税	692,264
特別土地保有税	9,303
別 荘 等 所 有 税	549,696
入 湯 税	328,368
都 市 計 画 税	1,013,829
合 計	10,226,135

国民健康保険税	1,342,569
---------	-----------

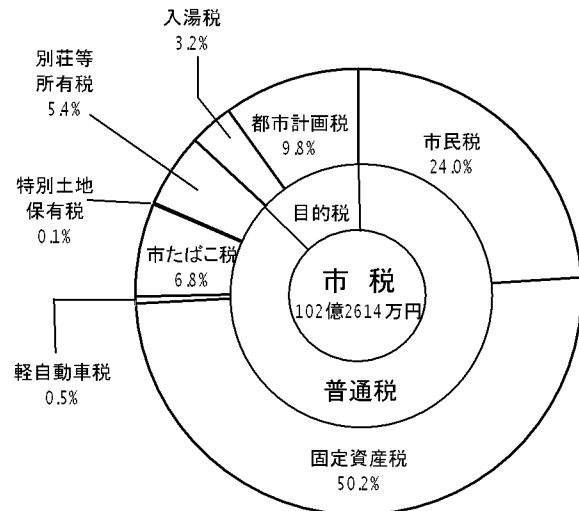

3. 市税収入状況(平成23年度)

単位 千円、収入歩合 %

税 目	予算額	調定額	収入額	未収額	収入歩合	
					対予算	対調定
現年分・滞繰分合計						
合 計	10,216,562	12,051,284	10,226,135	1,825,148	100.1	84.9
1 市 民 税	2,460,998	3,019,426	2,451,158	568,268	99.6	81.2
2 固 定 資 産 税	5,109,327	6,035,143	5,130,257	904,886	100.4	85.0
3 軽 自 動 車 税	51,645	61,564	51,261	10,302	99.3	83.3
4 市 た ば こ 税	683,759	692,264	692,264	0	101.2	100.0
5 特別土地保有税	9,240	29,983	9,303	20,680	100.7	31.0
6 別 荘 等 所 有 税	564,586	632,972	549,696	83,276	97.4	86.8
7 入 湯 税	327,776	386,842	328,368	58,474	100.2	84.9
8 都 市 計 画 税	1,009,231	1,193,090	1,013,828	179,262	100.5	85.0
現年課税分						
合 計	9,950,145	10,292,802	9,951,555	341,247	100.0	96.7
1 市 民 税	2,383,029	2,477,649	2,377,584	100,065	99.8	96.0
2 固 定 資 産 税	4,966,704	5,154,550	4,975,717	178,833	100.2	96.5
3 軽 自 動 車 税	50,209	52,341	50,054	2,287	99.7	95.6
4 市 た ば こ 税	683,759	692,264	692,264	0	101.2	100.0
5 特別土地保有税	9,000	9,083	9,083	0	100.9	100.0
6 別 荘 等 所 有 税	553,317	560,784	540,523	20,261	97.7	96.4
7 入 湯 税	322,996	327,490	323,117	4,373	100.0	98.7
8 都 市 計 画 税	981,131	1,018,641	983,213	35,428	100.2	96.5
滞納繰越分						
合 計	266,417	1,758,481	274,580	1,483,901	103.1	15.6
1 市 民 税	77,969	541,777	73,574	468,203	94.4	13.6
2 固 定 資 産 税	142,623	880,593	154,540	726,053	108.4	17.5
3 軽 自 動 車 税	1,436	9,222	1,207	8,015	84.1	13.1
4 市 た ば こ 税	-	-	-	-	-	-
5 特別土地保有税	240	20,900	220	20,680	91.7	1.1
6 別 荘 等 所 有 税	11,269	72,188	9,173	63,015	81.4	12.7
7 入 湯 税	4,780	59,352	5,251	54,101	109.9	8.8
8 都 市 計 画 税	28,100	174,449	30,615	143,834	109.0	17.5
国民健康保険税計	1,347,292	2,215,422	1,342,569	872,853	99.6	60.6
現年課税分	1,210,540	1,406,843	1,217,872	188,971	100.6	86.6
滞納繰越分	136,752	808,579	124,697	683,882	91.2	15.4

4. 市税収入の推移(平成21年～23年度)

単位 千円、対前年比 %

税 目	平成21年度	平成22年度	平成23年度	対前年比	
	a	b	c	b/a	c/b
現年分・滞繰分合計					
合 計	10,489,162	10,502,168	10,226,135	100.1	97.4
1 市 民 税	2,747,835	2,560,926	2,451,158	93.2	95.7
2 固 定 資 産 税	5,013,365	5,121,772	5,130,257	102.2	100.2
3 軽 自 動 車 税	50,317	50,794	51,261	100.9	100.9
4 市 た ば こ 税	740,257	809,215	692,264	109.3	85.5
5 特 別 土 地 保 有 税	450	200	9,303	44.4	4651.5
6 別 荘 等 所 有 税	557,183	559,937	549,696	100.5	98.2
7 入 湯 税	395,302	389,746	328,368	98.6	84.3
8 都 市 計 画 税	984,453	1,009,578	1,013,828	102.6	100.4
現年課税分					
合 計	10,250,143	10,208,362	9,951,555	99.6	97.5
1 市 民 税	2,677,838	2,496,311	2,377,584	93.2	95.2
2 固 定 資 産 税	4,890,011	4,947,025	4,975,717	101.2	100.6
3 軽 自 動 車 税	49,051	49,550	50,054	101.0	101.0
4 市 た ば こ 税	740,257	809,215	692,264	109.3	85.5
5 特 別 土 地 保 有 税	450	-	9,083	-	-
6 別 荘 等 所 有 税	547,608	548,190	540,523	100.1	98.6
7 入 湯 税	384,759	383,024	323,117	99.5	84.4
8 都 市 計 画 税	960,169	975,047	983,213	101.5	100.8
滞納繰越分					
合 計	239,019	293,806	274,580	122.9	93.5
1 市 民 税	69,997	64,615	73,574	92.3	113.9
2 固 定 資 産 税	123,354	174,747	154,540	141.7	88.4
3 軽 自 動 車 税	1,266	1,244	1,207	98.3	97.0
4 市 た ば こ 税	-	-	-	-	-
5 特 別 土 地 保 有 税	0	200	220	0.0	0.0
6 別 荘 等 所 有 税	9,575	11,747	9,173	122.7	78.1
7 入 湯 税	10,543	6,722	5,251	63.8	78.1
8 都 市 計 画 税	24,284	34,531	30,615	142.2	88.7
国民健康保険税計	1,406,616	1,353,949	1,342,569	96.3	99.2
現 年 課 税 分	1,280,363	1,225,650	1,217,872	95.7	99.4
滞 納 繰 越 分	126,253	128,299	124,697	101.6	97.2

税 目 及 び 税 率

(平成24年度)

1. 税 率

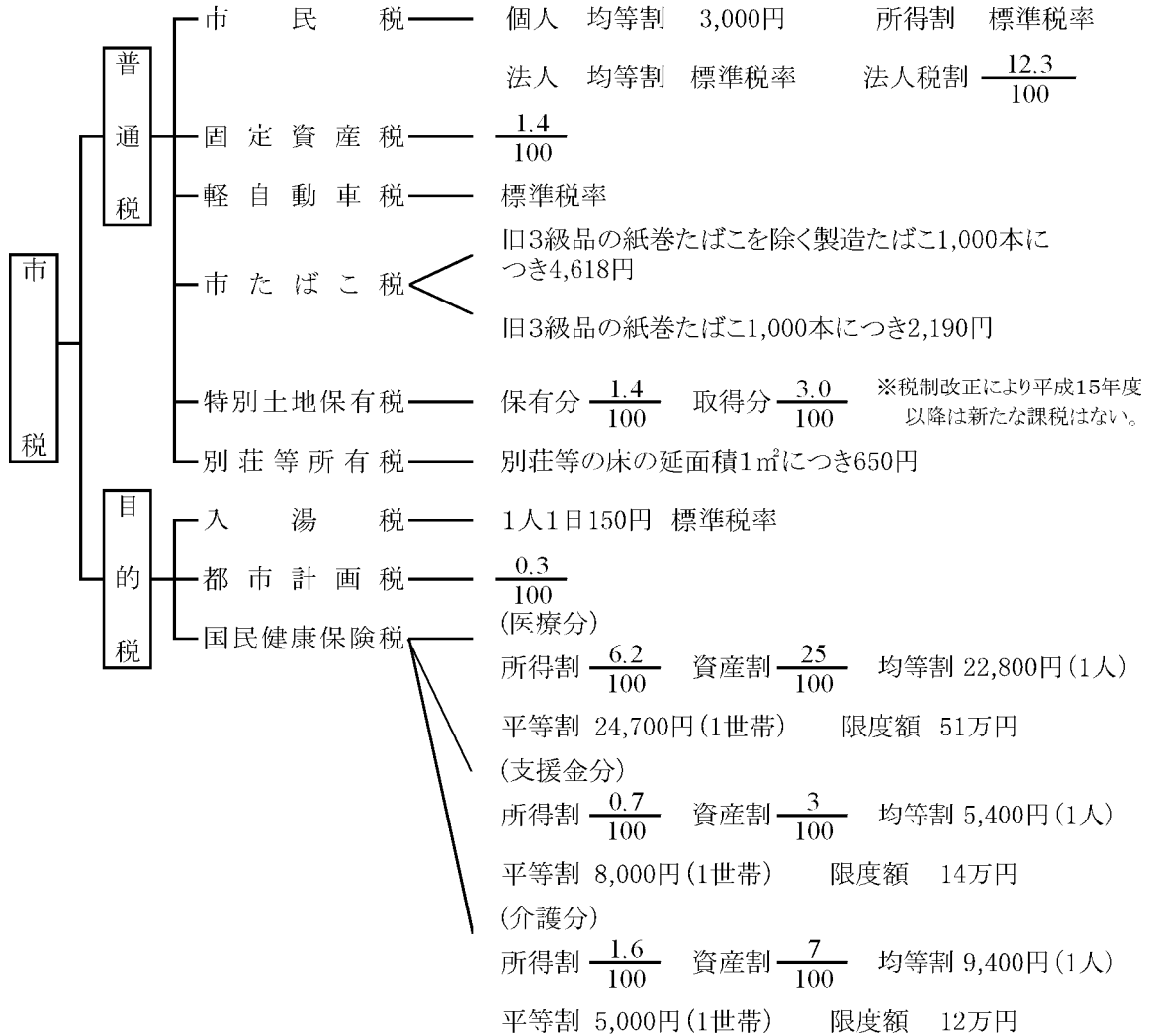

2. 納 期

税 目		4月	5月	6月	7月	8月	9月	10月	11月	12月	1月	2月	3月
市 民 税	個 人 普 通 徴 収			① 7/2		②		③			④		
	特 別 徴 収	6月から翌年5月までの毎月分翌月の10日											
税 法	人	事業年度終了の日から2ヵ月以内											
固 定 資 産 税・都 市 計 画 税		① 5/1			②						③ 1/10	④	
軽 自 動 車 税			○										
市 た ば こ 税		毎月分翌月の末日まで											
入 湯 税		毎月分翌月の末日まで											
特 別 土 地 保 有 税		平成15年度以降課税停止											
別 荘 等 所 有 税				① 7/2		②		③			④		
国 民 健 康 保 険 税					①	②	③ 10/1	④	⑤	⑥ 12/25	⑦	⑧	

*○は全期

納税義務者及び市税負担額

1. 納税義務者数の推移

単位 件

年 度	個人市民税	法人市民税	固定資産税	都市計画税	軽自動車税	特別土地保有税	別荘等所有税
平成20年度	29,885	2,805	31,621	30,856	10,409	0	9,955
21	30,545	2,779	31,920	31,140	10,255	0	9,887
22	29,061	2,696	31,994	31,222	10,339	0	9,844
23	27,687	2,625	31,987	31,222	10,045	0	9,811
24	26,958	1,180	32,150	31,410	10,034	0	9,791

平成24年度 個人市民税は6月末日現在 法人市民税・固定資産税・都市計画税は7月末日現在
軽自動車税は5月、別荘等所有税は6月末日現在。

2. 市税負担額

単位 円

年 度	個人の市民税			固定資産税		
	人口一人当り	納税者一人当り	一世帯当り	人口一人当り	納税者一人当り	一世帯当り
平成20年度	62,823	85,331	119,108	128,217	164,593	243,091
21	58,254	76,822	109,548	127,341	160,697	239,469
22	53,842	73,791	100,574	129,586	161,317	242,058
23	51,399	73,325	95,058	130,182	160,750	240,761
24	47,712	70,195	87,970	121,877	150,350	224,711

人口、世帯数は、各年度末日の住民基本台帳による。

平成24年度は、7月末日現在。(外国人を含む)

証明発行及び手数料

1. 年度別証明発行及び手数料

単位 円

年 度	営業証明		所得証明		課税証明		非課税証明		評価証明		公課証明	
	件数	手数料	件数	手数料	件数	手数料	件数	手数料	件数	手数料	件数	手数料
平成21年度	49	9,800	821	164,200	2,919	583,800	2,428	485,600	10,990	1,586,000	1,591	236,000
22	37	7,400	1,090	218,000	3,043	608,600	2,274	454,800	11,467	1,631,100	1,684	252,000
23	38	7,600	836	167,200	4,021	804,200	1,512	302,400	10,366	1,537,700	1,537	233,600

年 度	登載証明		納税証明		名寄閲覧		台帳閲覧		公図閲覧		公図複写		支所・出張所発行分	
	件数	手数料	件数	手数料	件数	手数料	件数	手数料	件数	手数料	件数	手数料	件数	手数料
平成21年度	39	6,700	1,233	246,600	252	50,400	127	25,400	25	5,000	611	183,300	555	111,000
22	69	10,800	2,076	415,200	400	80,000	93	18,600	35	7,000	440	132,000	628	125,600
23	6	1,000	1,709	341,800	380	76,000	70	14,000	44	8,800	549	164,700	655	131,000

住 民 税

個 人 の 市 民 税

個 人 の 県 民 税

法 人 の 市 民 税

個人 の 市 民 税

1. 税 率 均 等 割 3,000円

所 得 割 標 準 税 率 6 %

2. 個人市民税の内訳 単位 千円

年度	合計		均等割		所得割	
	人員	税額	人員	税額	人員	税額
	合 計					
平成20年度	29,885	2,550,105	29,499	83,080	20,206	2,467,025
21	30,545	2,346,535	29,200	82,439	20,829	2,264,096
22	29,061	2,144,431	28,283	81,175	19,329	2,063,256
23	27,687	2,030,154	27,687	79,386	17,927	1,950,769
24	26,958	1,921,392	26,958	80,874	17,216	1,840,518
	普 通 徴 収					
平成20年度	21,275	1,323,192	20,978	62,178	11,795	1,261,014
21	22,148	1,218,024	20,881	62,067	12,751	1,155,957
22	20,736	1,094,040	20,075	61,002	11,368	1,033,038
23	19,547	1,009,765	19,549	59,384	10,044	950,382
24	16,975	778,958	16,975	55,713	7,677	723,245
内年金特徴分	(3,792)	(128,316)	(3,338)	(9,081)	(3,118)	(119,235)
	特 別 徴 収					
平成20年度	8,610	1,226,913	8,521	20,902	8,411	1,206,011
21	8,397	1,128,511	8,319	20,372	8,078	1,108,139
22	8,325	1,050,391	8,208	20,173	7,961	1,030,218
23	8,140	1,020,389	8,138	20,002	7,883	1,000,387
24	9,983	1,142,434	9,983	25,161	9,539	1,117,273

平成24年度は、6月30日現在

3. 平成24年度所得割額調べ（平成24年6月30日現在）

(1) 所得段階別 単位 千円、構成比%

課税所得段階	人員	総所得金額	課税 所得金額	算出 所得割額	差引 所得割額	構成比
合計	17,216	48,997,548	32,632,844	1,903,465	1,840,518	100.00
10万円以下	865	1,304,150	780,167	23,114	22,025	1.20
100万円 "	7,214	9,863,830	4,433,594	254,022	234,515	12.74
200万円 "	5,100	12,001,518	7,347,510	435,662	417,290	22.67
300万円 "	1,923	7,011,975	4,685,151	280,135	271,335	14.74
400万円 "	843	4,188,864	2,966,774	176,142	173,574	9.43
550万円 "	552	3,545,489	2,673,077	157,174	155,519	8.45
700万円 "	260	2,078,990	1,622,264	96,628	96,077	5.22
1,000万円 "	201	2,038,130	1,669,242	99,531	98,526	5.36
1,000万円超	258	6,964,602	6,455,065	381,057	371,657	20.19

(2) 所得区分別 単位 千円、構成比%

所得区分	人員	総所得金額	課税 所得金額	算出 所得割額	差引 所得割額	構成比
合計	17,216	48,997,548	32,632,844	1,903,465	1,840,518	100.00
給与	12,135	34,731,620	22,827,495	1,369,168	1,331,492	72.34
営業等	863	3,206,621	2,283,343	136,964	130,415	7.09
農業	6	8,407	3,356	201	182	0.01
その他	4,044	8,165,404	4,821,360	289,113	272,338	14.80
分離譲渡	168	2,885,496	2,697,290	108,019	106,091	5.76

4. 個人住民税の所得控除額及び非課税の範囲

(1) 平成24年度所得控除額等一覧表

控除の種類	控除額等の内容	
雑 損	次のいずれかの多い金額 ①(損失の金額－保険等により補填された額)－(総所得金額等×1/10) ②(災害関連支出の額－保険等により補填された額)－5万円	
医 療 費	(支払った医療費－保険等により補填された額) －{(総所得金額等×5/100)又は10万円のいずれか低い額} 限度額 200万円	
小規模企業 共済等掛金	小規模企業共済法の規定による共済契約により支払った掛金及び地方公共団体が実施する心身障害者共済制度に支払った掛金……………支払った額	
社会保険料	支払った額	
生命保険及 び個人年金 保険料	支払った保険料が、 ①15,000円以下の場合……………支払った保険料の全額 ②15,000円を超え40,000円以下の場合 ……………(支払った保険料の合計額)×1/2+ 7,500円 ③40,000円を超え70,000円以下の場合 ……………(支払った保険料の合計額)×1/4+17,500円 ④70,000円を超える場合…………… 35,000円	
地震保険料	※地震保険契約等に係るものである場合 支払った保険料が、 ①50,000円以下の場合…………… 支払った保険料の1/2 ②50,001円以上の場合…………… 25,000円 ※長期損害保険契約等に係るものである場合 支払った保険料が、 ①5,000円以下の場合…………… 支払った保険料の全額 ②5,000円を超え15,000円以下の場合 ……………(支払った保険料の合計額)×1/2+ 2,500円 ③15,000円を超える場合…………… 10,000円 ◆地震保険料、旧長期損害保険料合わせて最高25,000円	
扶養控除等	配偶者 330,000 円 配偶者特別 (配偶者の所得に応じて減額) 330,000 円 老人配偶者 380,000 円 扶養 330,000 円 障害者 260,000 円 特定寡婦 300,000 円 基礎 330,000 円	老人扶養 380,000 円 同居老親等 450,000 円 特定扶養 450,000 円 ※平成24年度より16歳未満の年少扶養親族 に対する扶養控除が廃止 特別障害者 300,000 円 寡婦(夫) 260,000 円 勤労学生 260,000 円

(2) 非課税の範囲

- ① 生活保護法の規定による生活扶助を受けている者
- ② 障害者、未成年者、寡婦又は寡夫で前年の合計所得金額が125万円以下である者

個人 の 県 民 税

1. 税 率 均 等 割 1,400円 (内400円は森林づくり県民税)

所 得 割 標準税率 4%

2. 個人県民税の内訳

単位 千円

年度	合 計		均 等 割		所 得 割	
	人 員	税 額	人 員	税 額	人 員	税 額
	合 計					
平成20年度	29,885	1,679,751	29,499	38,768	20,196	1,640,983
21	30,540	1,545,683	29,200	38,467	20,815	1,507,216
22	29,047	1,411,591	28,283	37,879	19,309	1,373,712
23	27,687	1,335,765	27,687	37,059	17,921	1,298,706
24	27,008	1,272,168	27,008	37,811	17,209	1,234,357
	普 通 徴 収					
平成20年度	21,275	867,203	20,978	29,016	11,785	838,187
21	22,143	798,640	20,881	37,792	12,737	769,677
22	20,722	716,374	20,075	28,468	11,348	687,906
23	19,547	660,462	19,549	27,727	10,037	632,735
24	17,025	516,493	17,025	26,072	7,672	490,421
内年金特徴分	3,792	83,689	3,338	4,237	3,115	79,452
	特 別 徴 収					
平成20年度	8,610	812,548	8,521	9,752	8,411	802,796
21	8,397	747,043	8,319	675	8,078	737,539
22	8,325	695,217	8,208	9,411	7,961	685,806
23	8,140	675,303	8,138	9,332	7,884	665,971
24	9,983	755,675	9,983	11,739	9,537	743,936

平成24年度は、6月30日現在

3. 県民税徴収取扱費

単位 円

年度	合 計	納税通知書数	
		納税通知書分	払込金額分
平成20年度	134,757,143	117,688,000	17,069,143
21	100,418,641	96,360,000	4,058,641
22	98,928,018	93,333,900	5,594,118
23	87,779,681	83,061,000	4,718,681
24	85,563,000	(制度改正により、県民税納税者1人につき3,000円)	
		28,521	人

平成24年度、予算数値

法 人 の 市 民 税

1. 法人市民税の税率

(1) 均等割

法人等の区分		均等割額	
資本金	従業員数		
50億円超	50人超	9号(旧1号)	300万円
10億円超～50億円	50人超	8号(旧2号)	175万円
10億円超	50人以下	7号(旧3号)	41万円
1億円超～10億円	50人超	6号(旧4号)	40万円
1億円超～10億円	50人以下	5号(旧5号)	16万円
1千万円超～1億円	50人超	4号(旧6号)	15万円
1千万円超～1億円	50人以下	3号(旧7号)	13万円
1千万円以下	50人超	2号(旧8号)	12万円
上記に掲げる法人以外の法人		1号(旧9号)	5万円

(2) 法人税割 標準税率 12.3%

2. 法人市民税納税義務者数

単位 件

年 度	合 計	地方税法第312条第1項								
		9号 (旧1号)	8号 (旧2号)	7号 (旧3号)	6号 (旧4号)	5号 (旧5号)	4号 (旧6号)	3号 (旧7号)	2号 (旧8号)	1号 (旧9号)
平成19年度	2,484	6	3	177	6	156	21	435	14	1,666
20	2,409	9	3	165	6	150	23	420	16	1,617
21	2,332	8	3	157	7	134	22	405	15	1,581
22	2,274	9	3	143	7	127	24	397	17	1,547
23	2,196	10	4	143	7	136	23	392	16	1,465

3. 調定件数及び調定額

単位 千円

年 度	合 計		均 等 割		法 人 税 割	
	調定件数	調 定 額	調定件数	調 定 額	調定件数	調 定 額
平成19年度	2,880	587,401	2,732	251,030	885	336,371
20	2,805	541,329	2,676	255,874	851	285,455
21	2,779	470,873	2,647	250,052	822	220,821
22	2,696	485,657	2,536	238,201	790	247,456
23	2,625	447,494	2,513	242,731	704	204,763

※ 法人号数の変更は、平成20年の地方税法改正によるものです。

固 定 資 產 稅

固 定 資 產 稅

都 市 計 画 稅

特 別 土 地 保 有 稅

1. 納税義務者、課税標準額及び調定額

伸び率：平成20年度指数100

区分	納税義務者		課税標準額		調定額	
	人	伸び率 %	千円	伸び率 %	千円	伸び率 %
平成20年度計	34,351	100.0	377,744,324	100.0	5,204,572	100.0
土地	18,370	100.0	95,620,257	100.0	1,331,699	100.0
家屋	26,463	100.0	229,995,285	100.0	3,146,835	100.0
償却資産	698	100.0	51,212,477	100.0	713,210	100.0
交付金・納付金	3	100.0	916,305	100.0	12,828	100.0
平成21年度計	34,537	100.5	371,093,479	98.2	5,126,487	98.5
土地	18,705	101.8	94,639,886	99.0	1,317,382	98.9
家屋	26,531	100.3	224,260,474	97.5	3,080,182	97.9
償却資産	734	105.2	51,289,973	100.2	716,279	100.4
交付金・納付金	3	100.0	903,146	98.6	12,644	98.6
平成22年度計	34,540	100.6	374,546,002	99.2	5,171,479	99.4
土地	18,747	102.1	93,499,212	97.8	1,301,434	97.7
家屋	26,692	100.9	229,567,820	99.8	3,150,949	100.1
償却資産	739	105.9	50,569,593	98.7	706,365	99.0
交付金・納付金	3	100.0	909,377	99.2	12,731	99.2
平成23年度計	34,429	100.2	373,365,847	98.8	5,148,759	98.9
土地	18,743	102.0	91,943,097	96.2	1,279,632	96.1
家屋	26,781	101.2	230,948,206	100.4	3,163,674	100.5
償却資産	740	106.0	49,573,380	96.8	692,837	97.1
交付金	3	100.0	901,164	98.3	12,616	98.3
平成24年度計	34,515	100.5	351,600,211	93.1	4,774,666	91.7
土地	18,746	102.0	88,704,733	92.8	1,234,678	92.7
家屋	27,041	102.2	212,756,344	92.5	2,910,574	92.5
償却資産	723	103.6	49,245,383	96.2	616,902	86.5
交付金	3	100.0	893,751	97.5	12,512	97.5

各年度とも1期調定

2. 平成24年度地区別固定資産評価額（償却資産を除く）

単位 千円

地区	合計	土地	家屋
計	403,952,861	191,029,477	212,923,384
熱海	246,798,905	111,928,908	134,869,997
伊豆山	48,838,605	21,607,551	27,231,054
泉	27,570,269	13,447,514	14,122,755
多賀	66,380,381	39,077,697	27,302,684
網代	9,354,187	4,404,144	4,950,043
初島	5,010,514	563,663	4,446,851

3. 固定資産税評価状況の推移

伸び率:平成20年度指数100

区分	筆・棟数		地積・床面積		決定価格	
	筆・棟・件	伸び率	㎡	伸び率	千円	伸び率
平成20年度計	97,819	100.0	—	—	486,338,413	100.0
土地	57,482	100.0	34,137,658	100.0	202,519,327	100.0
家屋	38,247	100.0	4,477,332	100.0	230,297,265	100.0
償却資産	2,090	100.0	—	—	53,521,821	100.0
平成21年度計	98,463	100.7	—	—	480,434,421	98.8
土地	58,092	101.1	34,147,450	100.0	202,257,487	99.9
家屋	38,242	100.0	4,458,315	99.6	224,538,052	97.5
償却資産	2,129	101.9	—	—	53,638,882	100.2
平成22年度計	99,081	101.3	—	—	482,021,501	99.1
土地	58,386	101.6	34,149,494	100.0	200,058,332	98.8
家屋	38,507	100.7	4,503,624	100.6	229,752,419	99.8
償却資産	2,188	104.7	—	—	52,210,750	97.6
平成23年度計	99,104	101.3	—	—	479,125,860	98.5
土地	58,465	101.7	33,965,111	99.5	196,480,612	97.0
家屋	38,509	100.7	4,503,804	100.6	231,132,804	100.4
償却資産	2,130	101.9	—	—	51,512,444	96.2
平成24年度計	99,476	101.7	38,483,584	—	450,181,855	92.6
土地	58,550	101.9	33,952,770	99.5	191,029,477	94.3
家屋	38,839	101.5	4,530,814	101.2	212,923,384	92.5
償却資産	2,087	99.9	—	—	46,228,994	86.4

4. 固定資産税・都市計画税の沿革

単位 税率:%, 免税点:千円未満

年度	税率		免税点			備考
	固定資産税	都市計画税	土地	家屋	償却資産	
昭和34年度	1.4	0.2	20	30	150	免税点(土地・家屋・償却資産)の改正
35	1.4	0.2	20	30	150	土地・家屋台帳法廃止
38	1.4	0.2	20	30	150	区分所有等に関する法律施行
39	1	0.2	24	30	150	免税点(土地)の改正 土地課税標準額の新設 家屋再建築費評点基準表による評価 新築住宅に対する軽減開始
41	1.4	0.2	80	50	300	免税点(土地・家屋・償却資産)の改正 土地負担調整措置新設
48	1.4	0.2	150	80	1,000	免税点(土地・家屋・償却資産)の改正 土地住宅用地新設 家屋再建築費評点基準表の改正
49	1.4	0.2	150	80	1,000	小規模住宅用地新設

年 度	税 率 免 税 点					備 考
	固 定 資 産 税	都 市 計 画 税	土 地	家 屋	償 却 資 産	
	%	%				
昭和51年度	1.4	0.2	150	80	1,000	農地に負担調整措置新設 国際ホテル整備法不均一課税方法の改正 家屋評価に自治大臣調整数値の採用
53	1.4	0.3	150	80	1,000	都市計画税率の改正 農用地に対する都市計画税の廃止
54	1.4	0.3	150	80	1,000	農地負担調整率改正 家屋再建築費評点基準表の改正
57	1.4	0.3	150	80	1,000	負担調整率改正 家屋再建築費評点基準表の改正
60	1.4	0.3	150	80	1,000	家屋評価に自治大臣調整数値の改正
63	1.4	0.3	150	80	1,000	家屋再建築費評点基準表の全面改正 木造家屋専用住宅用建物普通建の標準量改正
平成3年度	1.4	0.3	300	200	1,500	免税点(土地・家屋・償却資産)の改正 負担調整率改正 家屋再建築費評点基準表の全面改正 基準地標準地の路線価等公開開始
6	1.4	0.3	300	200	1,500	負担調整率改正 土地課税標準額算定の暫定特例措置 基準地及び全標準地の路線価公開 家屋再建築費評点基準表の全面改正 経年減点補正率基準表の改正 在来分家屋の減価措置の特例
7	1.4	0.3	300	200	1,500	土地課税標準額算定の臨時特例措置
8	1.4	0.3	300	200	1,500	負担調整率改正
9	1.4	0.3	300	200	1,500	評価替に伴う宅地等の新たなる負担調整措置 全路線価公開開始
10	1.4	0.3	300	200	1,500	家屋再建築費評点基準表の全面改正 地方税法本法附則17条一2による基準年度以外 の価格修正、施行令及び施行規則の一部改正に よる別荘概念の改正
12	1.4	0.3	300	200	1,500	家屋再建築費評点基準表の全面改正 評価替に伴う宅地等負担調整措置の改正 鉱泉地評価に宅地下落率を適用
13	1.4	0.3	300	200	1,500	損耗の程度に応ずる減点補正率の一部改正 (H12. 9. 1改正、H13年度より適用)
14	1.4	0.3	300	200	1,500	国際ホテル整備法不均一課税方法の改正
15	1.4	0.3	300	200	1,500	家屋再建築費評点基準表の全面改正 評価替に伴う宅地等負担調整措置の改正
18	1.4	0.3	300	200	1,500	家屋再建築費評点基準表の全面改正 評価替に伴う宅地等負担調整措置の改正
21	1.4	0.3	300	200	1,500	家屋再建築費評点基準表の全面改正 評価替に伴う宅地等負担調整措置の改正
24	1.4	0.3	300	200	1,500	家屋再建築費評点基準表の全面改正 評価替に伴う宅地等負担調整措置の改正

5. 平成24年度土地評価状況

区 分	筆 数				地 積			
	免税点 未 満	免 税 点 以 上	計	構成比	免 税 点 未 満	免 税 点 以 上	計	構成比
	筆	筆	筆	%	m ²	m ²	m ²	%
合 計	6,787	51,763	58,550	100.0	3,662,554	30,290,216	33,952,770	100.0
畑	1,215	4,091	5,306	9.1	836,545	3,427,026	4,263,571	12.6
宅地介在畑	23	244	267	0.5	2,430	71,727	74,157	0.2
宅地小計	2,004	35,757	37,761	64.5	171,800	6,727,832	6,899,632	20.3
住宅・小規模	1,442	17,855	19,297	33.0	114,942	2,334,541	2,449,483	7.2
住宅・一般	345	6,473	6,818	11.6	38,100	848,227	886,327	2.6
商業地等	217	11,429	11,646	19.9	18,758	3,545,064	3,563,822	10.5
鉱泉地	0	433	433	0.7	0	1,465	1,465	0.0
山林	2,012	4,171	6,183	10.6	1,916,113	14,525,638	16,441,751	48.4
原野	671	892	1,563	2.7	597,481	2,964,039	3,561,520	10.5
雑種地小計	862	6,175	7,037	12.0	138,185	2,572,489	2,710,674	8.0
ゴルフ場	0	96	96	0.2	0	541,186	541,186	1.6
遊園地	23	306	329	0.6	1,771	70,591	72,362	0.2
鉄軌道用地	0	1,154	1,154	2.0	0	277,204	277,204	0.8
その他	839	4,619	5,458	9.3	136,414	1,683,508	1,819,922	5.4

6. 平成24年度宅地に係る地区別評価状況(免税点以上)

区 分	地 積	決 定 価 格	1 m ² 当 り		課 税 標 準 額
			平 均 価 格	最 高 価 格	
	m ²	千円	円	円	千円
合 計	6,727,832	173,315,844	25,761	180,600	75,109,844
小 計	234,498	19,282,920	82,231	180,600	9,069,188
繁華街	—	—	—	—	—
高度商業地区	—	—	—	—	—
普通商業地区	234,498	19,282,920	82,231	180,600	9,069,188
小 計	6,253,365	145,238,838	23,226	94,329	60,921,650
併用住宅地区	311,332	15,913,172	51,113	94,329	6,571,115
高級住宅地区	786,549	25,215,203	32,058	63,603	12,629,131
普通住宅地区	5,155,484	104,110,463	20,194	81,275	41,721,404
小 計	106,865	474,796	4,443	5,300	253,634
集団地区	—	—	—	—	—
村落地区	106,865	474,796	4,443	5,300	253,634
小 計	133,104	8,319,290	62,502	117,043	4,865,372
観光地区	133,104	8,319,290	62,502	117,043	4,865,372

決定価格				(ア)に係る 課税標準額	1㎡当たり価格	
免税点 未満	(ア) 免税点以上	計	構成比		平均価格	最高価格
千円		千円	%	千円	円	円
1,417,386	189,612,091	191,029,477	100.0	88,326,704	5,626	4,625,869
38,148	161,830	199,978	0.1	161,811	47	119
3,019	311,596	314,615	0.2	217,276	4,243	8,565
1,275,903	173,315,844	174,591,747	91.4	75,109,844	25,305	180,600
1,137,060	73,760,135	74,897,195	39.2	12,270,873	30,577	177,782
90,745	18,162,017	18,252,762	9.6	6,038,523	20,594	116,396
48,098	81,393,692	81,441,790	42.6	56,800,448	22,852	180,600
0	1,275,265	1,275,265	0.7	1,275,265	870,488	4,625,869
38,367	298,908	337,275	0.2	298,907	21	50
4,865	30,208	35,073	0.0	27,785	10	5,567
57,084	14,218,440	14,275,524	7.5	11,235,816	5,266	99,156
0	640,759	640,759	0.3	640,759	1,184	1,300
1,491	59,438	60,929	0.0	55,440	842	842
0	3,295,781	3,295,781	1.7	3,295,781	11,889	16,880
55,593	10,222,462	10,278,055	5.4	7,243,836	5,648	99,156

7. 土地基準価格の推移

伸び率:平成18年度指数100

年 度	所 在 地	1㎡当り単価	伸 び 率	1坪当り単価
		円	%	円
平成12年度	田原本町147番地の5	434,000	234.0	1,434,710
15	〃	234,500	126.4	775,206
18	〃	185,500	100.0	613,223
21	〃	186,900	100.8	617,851
24	〃	180,600	97.4	597,024

8. 縦覧及び審査請求の状況

年 度	縦 覧 申 請	審 査 請 求		審 査 継続中	決 定		
		申 出	取 下		却 下	棄 却	容 認
20	261	1	—	—	—	—	1
21	257	2	—	—	—	1	1
22	351	—	—	—	—	—	—
23	326	—	—	—	—	—	—
24	411	3	—	3	—	—	—

平成24年度は、7月末日現在。

9. 家屋評価状況の推移及び新築家屋

(1) 家屋評価状況の推移

伸び率:平成20年度指数100

年 度	棟 数	床 面 積	決 定 価 格	1 m ² 当 り 格		
				変 動 率	価 格	
		棟	m ²	千円	%	円
		合		計		
平成20年度	38,247	4,477,332	230,297,265	100.0	51,436	
21	38,242	4,458,315	224,538,052	97.5	50,364	
22	38,507	4,503,624	229,752,419	99.8	51,015	
23	38,509	4,503,804	231,132,804	100.4	51,319	
24	38,839	4,530,814	212,923,384	92.5	46,995	
		木		造		
平成20年度	16,250	1,375,156	28,859,917	100.0	20,987	
21	16,251	1,374,751	27,320,940	94.7	19,873	
22	16,268	1,378,748	28,306,686	98.1	20,531	
23	16,222	1,374,468	28,856,005	100.0	20,994	
24	16,194	1,375,136	26,390,673	91.4	19,191	
		非		木 造		
平成20年度	21,997	3,102,176	201,437,348	100.0	64,934	
21	21,991	3,083,564	197,217,112	97.9	63,958	
22	22,239	3,124,876	201,445,733	100.0	64,465	
23	22,287	3,129,336	202,276,799	100.4	64,639	
24	22,645	3,155,678	186,532,711	92.6	59,110	

(2) 新築家屋

年 度	棟 数	床 面 積	評 価 額	1 m ² 当り価格	
		棟	m ²	千円	円
		合		計	
平成20年度	416	51,526	4,682,627	90,879	
21	210	23,159	1,943,938	83,939	
22	399	45,847	4,514,036	98,459	
23	150	15,801	1,280,284	81,026	
24	560	49,420	4,495,103	90,957	
		木		造	
平成20年度	111	12,267	825,516	67,296	
21	153	15,468	1,081,577	69,924	
22	133	14,250	1,047,178	73,486	
23	98	9,366	657,752	70,228	
24	108	11,616	826,336	71,138	
		非		木 造	
平成20年度	305	39,259	3,857,111	98,248	
21	57	7,691	862,361	112,126	
22	266	31,597	3,466,858	109,721	
23	52	6,435	622,532	96,742	
24	452	37,804	3,668,767	97,047	

10. 家屋不均一課税及び軽減の状況

年 度	棟 数	算 定 税 額	軽 減 税 額
	棟	円	円
	合		計
平成20年度	974	188,364,543	67,043,144
21	851	116,058,969	52,636,332
22	1,182	119,048,399	55,591,840
23	1,260	131,286,888	62,145,835
24	1,358	130,614,500	61,997,226
	新 築 住 宅 等		
平成20年度	731	85,910,981	38,792,877
21	679	76,859,192	34,829,363
22	1,112	104,167,233	48,151,296
23	1,256	120,450,750	56,727,769
24	1,121	103,143,049	48,922,596
	防 火 地 域 内 耐 火 建 築 物		
平成20年度	241	38,856,644	19,161,932
21	171	26,798,721	13,378,021
22	70	14,881,166	7,440,544
23	2	424,955	212,476
24	235	18,218,047	9,108,886
	国 際 観 光 ホ テ ル 整 備 法 関 係		
平成20年度	2	63,596,918	9,088,335
21	1	12,401,056	4,428,948
22	0	0	0
23	2	10,411,183	5,205,590
24	2	9,253,404	3,965,744

11. 償却資産課税標準額の内訳

年 度	計	構 築 物	機械及び装置	船	車 両 及 び 運 搬 具	工 具 器 具 及 び 備 品
		総	合	計		
平成20年度	51,212,477	11,833,882	12,506,697	395,249	3,692,476	22,784,173
21	51,289,973	12,415,428	12,154,321	283,092	4,296,466	22,140,666
22	50,569,593	11,925,552	11,633,050	226,105	4,433,502	22,351,384
23	49,584,986	11,772,177	11,458,197	198,960	4,782,659	21,372,993
24	49,245,637	11,792,365	11,268,084	172,046	5,189,730	20,823,412
		市長価格決定分・合計				
平成20年度	21,011,224	10,094,666	5,689,480	341,325	22,438	4,863,315
21	20,863,581	10,629,738	5,414,290	237,284	151,015	4,431,254
22	20,099,576	10,103,427	5,023,993	178,263	56,639	4,737,254
23	19,053,711	9,872,808	4,823,141	141,929	63,876	4,151,957
24	18,608,380	9,818,261	4,802,832	150,240	39,351	3,797,696
		市長価格決定分・法人				
平成20年度	20,670,466	9,894,087	5,612,701	335,170	22,407	4,806,101
21	20,561,101	10,455,644	5,351,745	232,324	150,737	4,370,651
22	19,852,958	9,967,017	4,968,060	171,811	56,639	4,689,431
23	18,824,014	9,734,704	4,777,651	137,625	63,875	4,110,159
24	18,304,917	9,608,426	4,759,375	146,976	39,350	3,750,790
		市長価格決定分・個人				
平成20年度	340,758	200,579	76,779	6,155	31	57,214
21	302,480	174,094	62,545	4,960	278	60,603
22	246,618	136,410	55,933	6,452		47,823
23	229,697	138,104	45,490	4,304	1	41,798
24	303,463	209,835	43,457	3,264	1	46,906
		総務大臣価格決定分				
平成20年度	30,000,194	1,639,076	6,817,217	53,924	3,569,119	17,920,858
21	30,245,001	1,701,502	6,740,031	45,808	4,048,248	17,709,412
22	30,291,238	1,743,690	6,609,057	30,640	4,293,721	17,614,130
23	30,367,773	1,824,755	6,635,056	39,828	4,647,098	17,221,036
24	30,484,481	1,900,588	6,465,252	15,959	5,076,966	17,025,716
		県知事価格決定分				
平成20年度	201,059	100,140	—	—	100,919	—
21	181,391	84,188	—	—	97,203	—
22	178,779	78,435	—	17,202	83,142	—
23	163,502	74,614	—	17,203	71,685	—
24	152,776	73,516	—	5,847	73,413	—

12. 償却資産の納税義務者、課税標準額、調定額の推移

伸び率:平成20年度指数100

年 度	納税義務者	課税標準額	調 定 額	伸 び 率
	人	千円	千円	
平成20年度	698	51,212,477	713,210	100.0
21	734	51,289,973	716,279	100.4
22	739	50,569,593	706,365	99.0
23	740	49,573,380	692,837	97.1
24	723	49,245,383	616,902	86.5

13. 交付金・納付金の対象資産の件数及び算定標準額

標準額 単位:千円

年 度	計		土地		家屋		償却資産	
	件数	標準額	件数	標準額	件数	標準額	件数	標準額
平成20年度	5	916,305	3	598,523	2	317,782	0	0
21	5	903,146	3	589,265	2	313,881	0	0
22	5	909,377	3	595,610	2	313,767	0	0
23	5	901,164	3	587,625	2	313,539	0	0
24	5	893,751	3	580,599	2	313,152	0	0

都 市 計 画 税

1. 都市計画税の内訳

単位 千円

年 度	課 税 標 準 額			調 定 額
	合 計	土 地	家 屋	
平成20年度	344,085,458	114,122,458	229,963,000	1,028,177
21	337,332,367	113,103,881	224,228,486	1,007,875
22	341,357,953	111,914,684	229,443,269	1,020,018
23	340,887,303	110,062,593	230,824,710	1,018,727
24	319,242,073	106,605,762	212,636,311	953,797

特 別 土 地 保 有 税

1. 特別土地保有税の沿革

創 設	昭和48年4月 法律第23号
納 税 義 務 者	土地の保有者又は取得者
課 税 客 体	保有分 昭和44年1月1日以降に取得し保有している土地 但し、10年間のみ課税 取得分 昭和48年7月1日以降の土地の取得
課 税 標 準	土地の取得価格
免 税 点	基準面積 5,000㎡未満
税 率	保有分 1.4% 取得分 3%
納 期 等	保有分 毎年1月1日の保有土地について5月31日までに申告納付 取得分 毎年1月1日、7月1日、前1年以内に取得した土地について 毎年2月末日、8月末日までに申告納付

※税制改正により、平成15年度以降は新たな課税はない。

2. 特別土地保有税審議会の設置及び審議状況

(1) 設置年月日 昭和53年7月11日

委員 5名(学識経験者2名、市職員3名)

(2) 開催回数及び審議状況

単位:千㎡, 千円

年 度	開 催 回 数	免 税 申 請			認 定			否 認		
		件数	地積	税額	件数	地積	税額	件数	地積	税額
平成19年度	0	0	0	0	0	0	0	—	—	—
20	1	0	0	0	0	0	0	—	—	—
21	0	0	0	0	0	0	0	—	—	—
22	0	0	0	0	0	0	0	—	—	—
23	0	0	0	0	0	0	0	—	—	—

3. 特別土地保有税の調定額の推移

単位 千円

年 度	合 計		保 有 分		取 得 分	
	件 数	調 定 額	件 数	調 定 額	件 数	調 定 額
平成19年度	15	96,812	14	96,712	1	100
20	1	3,036	1	3,036	0	0
21	2	2,816	2	2,816	0	0
22	0	0	0	0	0	0
23	2	9,083	2	9,083	0	0

別 莊 等 所 有 稅

別荘等所有税のあらまし

1 趣旨

急増しつつあるマンション、分譲地内の別荘等の非定住住民に対する公共施設等の整備及び運営に要する費用に充てることを目的とする。

2 納税義務者

次に掲げる家屋又はその部分を所有する者とする。

- (1) 通常自己及び自己と生計を一にする親族が主として保養の目的で所有するもの。
- (2) 他の者に対して主としてその者の保養の用に供するため貸し付ける目的で所有するもの。
- (3) 寮、宿泊所、保養所その他これらに類する施設（旅館業法に定める旅館業の用に供するもの等を除く。）の用に供するもの。

3 課税標準

別荘等の延べ床面積（区分所有の家屋の共有部分については、あん分した床面積を含む。）

4 税率

床面積1平方メートルにつき650円

（昭和51年度～平成12年度 床面積1方メートルにつき500円）

5 賦課期日

当該年度の1月1日

6 納期限

年間4回 第1期 6月末日、第2期 8月末日、第3期 10月末日、第4期 1月末日

7(1) 自治大臣許可の経緯

- 第1回目 昭和51年2月20日 自治許第39号（昭和51年度から5年間）
- 第2回目 昭和55年12月26日 自治許第848号（昭和56年度から5年間）
- 第3回目 昭和60年12月26日 自治許第767号（昭和61年度から5年間）
- 第4回目 平成3年2月12日 自治許第18号（平成3年度から5年間）
- 第5回目 平成8年2月28日 自治許第28号（平成8年度から5年間）

7(2) 総務大臣同意の経緯

- 第6回目 平成13年3月30日 総税企第50号（平成13年度から5年間）
- 第7回目 平成18年3月23日 総税企第66号（平成18年度から5年間）
- 第8回目 平成23年3月4日 総税企第20号（平成23年度から5年間）

2. 別荘等所有税調定及び収入状況(現年課税分)

単位 面積㎡、金額円

年 度	件 数	床 面 積	調 定 額	収 入 額	収 入 歩 合
平成19年度	9,942	879,390	571,105,400	555,038,759	97.19
20	9,955	879,425	571,127,200	553,417,220	96.90
21	9,887	873,436	567,216,000	557,182,802	98.23
22	9,844	872,652	566,880,000	559,937,198	98.78
23	9,724	863,215	560,784,200	549,695,810	98.02
24	9,791	873,973	567,585,800	-	-

平成24年度は、6月末現在

3. 課税件数、床面積及び調定額の推移

単位 面積㎡、金額千円

年 度	合 計			一 戸 建			マ ン シ ョ ン		
	件数	床面積	調定額	件数	床面積	調定額	件数	床面積	調定額
	個 人 法 人 計								
平成19年度	9,942	879,390	571,105	1,577	194,481	126,333	8,365	684,909	444,772
20	9,955	879,425	571,127	1,522	185,846	122,212	8,433	693,579	448,915
21	9,887	873,436	567,216	1,559	192,172	124,811	8,328	681,264	442,405
22	9,844	872,652	566,880	1,576	194,031	126,040	8,268	678,621	440,840
23	9,724	863,215	560,784	1,568	192,676	125,213	8,156	670,539	435,571
24	9,791	873,973	567,585	1,590	196,691	127,768	8,201	677,282	439,817
	個 人 所 有								
平成19年度	8,199	680,167	441,694	1,332	146,413	95,100	6,867	533,754	346,594
20	8,241	688,492	442,368	1,299	145,274	94,241	6,942	543,218	348,127
21	8,215	688,515	447,160	1,345	152,816	99,240	6,870	535,699	347,920
22	8,194	688,472	447,267	1,358	152,973	99,369	6,836	535,499	347,898
23	8,112	681,169	442,519	1,352	151,416	98,400	6,760	529,753	344,119
24	8,205	692,700	449,860	1,375	154,189	100,159	6,830	538,511	349,701
	法 人 所 有								
平成19年度	1,743	199,223	129,411	245	48,068	31,233	1,498	151,155	98,178
20	1,714	190,933	128,759	223	40,572	27,971	1,491	150,361	100,788
21	1,672	184,921	120,056	214	39,356	25,571	1,458	145,565	94,485
22	1,650	184,180	119,613	218	41,058	26,671	1,432	143,122	92,942
23	1,612	182,046	118,265	216	41,260	26,813	1,396	140,786	91,452
24	1,586	181,273	117,725	215	42,502	27,609	1,371	138,771	90,116

平成24年度は、6月末現在

4. 地区別納税者数及び課税棟数(平成23年度)

単位 面積㎡

地区	総 計		一 戸 建		マ ン シ ョ ン	
	納税者	床面積	納税者	床面積	納税者	床面積
合 計	9,724	863,215	1,568	192,676	8,156	670,539
熱 海	4,847	450,848	320	53,096	4,527	397,752
伊豆山	1,614	155,893	184	27,245	1,430	128,648
泉	839	65,260	133	15,124	706	50,136
多 賀	2,008	164,884	823	86,036	1,185	78,848
網 代	416	26,330	108	11,175	308	15,155

5. 税額段階別の納税者数及び税額(平成23年度)

単位 金額円

税 額 段 階	総 計		一 戸 建		マ ン シ ョ ン	
	納 税 者	税 額	納 税 者	税 額	納 税 者	税 額
合 計	9,724	560,784,200	1,568	125,213,000	8,156	435,571,200
1万円未満	16	43,400	0	0	16	43,400
2万円未満	51	896,200	7	111,300	44	784,900
3万円未満	1,166	30,118,800	59	1,540,400	1,107	28,578,400
4万円未満	1,948	68,275,100	141	4,948,300	1,807	63,326,800
5万円未満	1,590	72,082,400	213	9,652,100	1,377	62,430,300
6万円未満	1,600	87,150,200	243	13,478,100	1,357	73,672,100
7万円未満	1,134	73,303,400	234	15,221,500	900	58,081,900
8万円未満	613	45,827,700	174	12,904,500	439	32,923,200
9万円未満	527	44,895,500	115	9,741,000	412	35,154,500
10万円未満	420	39,449,400	71	6,737,900	349	32,711,500
20万円未満	582	75,716,400	255	33,707,500	327	42,008,900
30万円未満	54	12,830,500	37	8,839,500	17	3,991,000
40万円未満	13	4,463,300	11	3,766,600	2	696,700
50万円未満	4	1,753,800	3	1,291,400	1	462,400
50万円以上	6	3,978,100	5	3,272,900	1	705,200
平 均		57,670		79,855		53,405

6. 都道府県別納税者数(平成23年度)

単位 面積㎡、金額千円

都道府県	総 計			戸 建			マ ン シ ョ ン		
	納税者	床面積	税 額	納税者	床面積	税 額	納税者	床面積	税 額
合 計	9,724	863,215	560,784	1,568	192,676	125,213	8,156	670,539	435,571
北 海 道	14	1,346	874	1	259	168	13	1,087	706
岩 手 県	7	372	241	1	56	36	6	316	205
宮 城 県	5	368	239	0	0	0	5	368	239
茨 城 県	33	2,694	1,750	5	627	408	28	2,067	1,342
栃 木 県	19	1,300	844	2	127	83	17	1,173	761
群 馬 県	26	2,209	1,434	5	508	330	21	1,701	1,104
埼 玉 県	571	46,618	30,273	73	8,884	5,771	498	37,734	24,502
千 葉 県	364	30,010	19,487	49	5,181	3,365	315	24,829	16,122
東 京 都	5,700	527,745	342,935	921	120,673	78,444	4,779	407,072	264,491
神 奈 川 県	2,203	179,759	116,731	390	39,911	25,922	1,813	139,848	90,809
新 潟 県	20	1,492	969	1	102	66	19	1,390	903
山 梨 県	32	2,302	1,494	2	136	88	30	2,166	1,406
長 野 県	32	2,281	1,481	7	670	435	25	1,611	1,046
静 岡 県	423	36,692	23,828	62	7,734	5,024	361	28,958	18,804
愛 知 県	71	7,920	5,145	17	2,568	1,669	54	5,352	3,476
京 都 府	28	2,753	1,788	8	1,243	807	20	1,510	981
大 阪 府	57	6,134	3,983	6	1,052	683	51	5,082	3,300
兵 庫 県	33	3,176	2,063	1	109	71	32	3,067	1,992
岡 山 県	6	327	212	1	86	56	5	241	156
そ の 他	80	7,717	5,013	16	2,750	1,787	64	4,967	3,226

7. 別荘等所有税の使途の推移

単位 金額千円

年 度	合 計	ごみ処理施設整備 事 業	道路維持費	下水道・し 尿処理施設 整備事業	消 防 施 設 整 備 事 業
平成19年度	566,233	186,767	52,820	127,504	199,142
20	561,258	194,148	49,660	131,195	186,255
21	557,183	173,377	60,659	164,265	158,882
22	559,937	159,569	71,672	166,441	162,255
23	549,696	177,088	60,928	154,736	156,944

諸

税

軽自動車税

市たばこ税

入湯税

国民健康保険税

軽自動車税

1. 軽自動車保有台数

単位 台

年 度	合 計	原付自転車	軽自動車	小型特殊車	二輪小型車
平成19年度	14,435	6,813	7,202	40	380
20	14,561	6,720	7,418	35	388
21	14,474	6,497	7,541	43	393
22	14,304	6,269	7,616	45	374
23	14,145	6,059	7,672	49	365

2. 軽自動車税調定及び収入状況

単位 金額円

年 度	調定件数	納税義務者	調 定 額	収 入 額	収入歩合
平成19年度	14,365	10,619	49,160,400	46,843,595	95.3
20	14,494	10,409	50,551,200	48,027,182	95.0
21	14,411	10,255	51,485,300	49,051,120	95.3
22	14,237	10,339	51,961,000	49,550,320	95.4
23	14,078	10,045	52,341,400	50,054,200	95.6

3. 車種別、税率、台数及び調定額(平成23年度)

単位 金額円

区 分	税 率	台 数	調 定 額	調定割合
合 計	—	14,078	52,341,400	100.00 %
原付自転車計	—	6,028	6,545,200	12.50
50cc以下	1,000	5,027	5,027,000	9.60
50cc超～90cc以下	1,200	276	331,200	0.63
90cc超～125cc以下	1,600	695	1,112,000	2.12
ミニカー	2,500	30	75,000	0.14
軽自動車計	—	7,636	44,109,000	84.27
二輪車	2,400	638	1,531,200	2.93
三輪車	3,100	2	6,200	0.01
四輪乗用車営業用	5,500	-	-	0.00
四輪乗用車自家用	7,200	4,578	32,961,600	62.97
四輪貨物車営業用	3,000	62	186,000	0.36
四輪貨物車自家用	4,000	2,356	9,424,000	18.00
小型特殊計	—	49	227,200	0.43
農 耕 用	1,600	1	1,600	0.00
そ の 他	4,700	48	225,600	0.43
二輪小型自動車	4,000	365	1,460,000	2.79

市 た ば こ 税

1. 調定及びたばこ消費状況

単位 金額千円、本数千本

年 度	調 定 額	本 数	課 税 標 準	税 率 円
19	786,324	239,040	旧3級品以外本数 237,870	3.298
			旧3級品本数 1,170	1.564
20	741,125	225,276	旧3級品以外本数 224,218	3.298
			旧3級品本数 1,058	1.564
21	740,257	224,973	旧3級品以外本数 223,991	3.298
			旧3級品本数 982	1.564
22	809,215	234,396	旧3級品以外本数 233,169	3.298 (22年3月～9月) 4.618 (22年10月～23年2月)
			旧3級品本数 1,128	1.564 (22年3月～9月) 2.190 (22年3月～23年2月)
23	692,264	150,875	旧3級品以外本数 149,036	4.168 (23年3月～9月) 4.168 (23年10月～24年2月)
			旧3級品本数 1,840	2.190 (23年3月～9月) 2.190 (23年3月～24年2月)

入 湯 税

1. 熱海市における入湯税の沿革

昭和25年9月13日	法律制定	現行地方税法の制定により法定普通税となる。 標準税率 10円。
	条例制定	税率 入湯客一人一日につき 10円。 課税免除は ①12歳未満の者 ②共同浴場又は公衆浴場に入湯する者。
昭和27年8月1日	条例改正	税率 ①旅館1級 20円 ②旅館2・3級 15円 ③旅館4級以下 10円 ④その他 15円
昭和28年8月13日	法律改正	標準税率 20円。
	条例改正	税率 ①旅館1・2級 30円 ②旅館3級 20円 ③旅館4級以下 15円 ④寮保養所等 20円
昭和31年8月1日	条例改正	税率 ①旅館1級 30円 ②旅館2級 20円 ③旅館3級 10円 ④寮保養所等 20円 課税免除に、学校等が行う修学旅行の生徒等を加える。
昭和32年4月1日	法律改正	法定普通税から目的税となる。使途目的：環境衛生施設その他 観光施設の整備を図るための費用。
昭和46年4月1日	法律改正	標準税率40円となる。使途目的に、消防施設、その他消防活動 に必要な施設に要する費用が追加される。
昭和46年8月1日	条例改正	利用料金2,000円以上 100円 利用料金2,000円未満 50円に改正。
	規則改正	課税免除規定整備 1. 研修を目的とする施設を利用する者。 2. 保健指導所で保健指導を受ける者。 3. 老人ホームにおける長期入所者。
昭和50年4月1日	法律改正	標準税率一人一日100円に改正。
昭和51年9月1日	条例改正	税率 一人一日100円に改正。
昭和52年4月1日	法律改正	標準税率一人一日150円に改正。 使途目的に、鉱泉源の保護管理施設に要する費用が追加される。
昭和53年4月1日	条例改正	税率 一人一日130円に改正。
昭和54年6月1日	条例改正	税率 一人一日150円に改正。
昭和55年4月1日	規則改正	課税免除に、休憩料金が1,000円以下の鉱泉浴場を利用する者 が追加される。
平成2年4月1日	法律改正	使途目的に、観光の振興（観光施設の整備を含む）に要する費 用が追加される。
平成12年7月31日	規則改正	課税免除に、公の施設で、健康の増進を目的とした施設の鉱泉 浴場を利用するものが追加される。

2. 入湯税利用人員及び調定状況

年 度	利用人員(人)			調定額 (円)	収入額 (円)	収納率 (%)	
		旅館	寮等				計
平成19年度	課税	2,116,636	613,935	2,730,571	409,585,650	398,076,240	97.2
	免税	158,741	130,773	289,514			
20	課税	2,168,500	590,695	2,759,195	413,879,250	396,948,138	95.9
	免税	160,946	119,863	280,809			
21	課税	2,128,238	538,441	2,666,679	400,001,850	384,759,044	96.2
	免税	158,364	109,875	268,239			
22	課税	2,127,246	495,481	2,622,727	393,409,050	383,023,938	97.4
	免税	185,579	76,820	262,399			
23	課税	1,800,888	382,378	2,183,266	327,489,900	323,116,800	98.7
	免税	166,753	65,208	231,961			

3. 地区別、施設別課税人員

単位 人

年 度	合 計	熱 海	伊 豆 山	泉	南 熱 海
		旅 館 寮 等 計			
平成19年度	2,730,571	2,103,459	282,205	171,518	173,389
20	2,759,195	2,135,178	284,608	158,969	180,440
21	2,666,679	2,108,928	256,987	132,388	168,376
22	2,622,727	2,077,278	263,326	118,681	163,442
23	2,183,266	1,701,420	227,804	101,983	152,059
		旅 館			
平成19年度	2,116,636	1,737,266	159,425	111,380	108,565
20	2,168,500	1,790,862	158,190	103,408	116,040
21	2,128,238	1,792,255	148,139	80,359	107,485
22	2,127,246	1,765,683	176,238	79,435	105,890
23	1,800,888	1,459,303	162,950	75,070	103,565
		寮 等			
平成19年度	613,935	366,193	122,780	60,138	64,824
20	590,695	344,316	126,418	55,561	64,400
21	538,441	316,673	108,848	52,029	60,891
22	495,481	311,595	87,088	39,246	57,552
23	382,378	242,117	64,854	26,913	48,494

4. 地区別課税対象旅館及び寮等の数

単位 件

年 度	合 計			熱 海			伊 豆 山			泉			南 熱 海		
	計	旅館	寮等	計	旅館	寮等	計	旅館	寮等	計	旅館	寮等	計	旅館	寮等
平成19年度	357	130	227	227	84	143	38	9	29	27	7	20	65	30	35
20	347	131	216	221	83	138	39	10	29	25	7	18	62	31	31
21	336	131	205	214	85	129	39	10	29	23	7	16	60	29	31
22	323	130	193	206	85	121	38	10	28	22	6	16	57	29	28
23	315	120	195	205	78	127	35	10	25	22	6	16	53	26	27

5. 地区別、施設利用人員の状況(免税含む)

単位 人

年 度	合 計			熱 海			伊 豆 山			泉			南 熱 海		
	計	旅館	寮等	計	旅館	寮等	計	旅館	寮等	計	旅館	寮等	計	旅館	寮等
平成19年度	3,020,085	2,299,623	330,953	2,299,623			330,953			202,241			187,268		
20	3,040,004	2,333,449	329,163	2,333,449			329,163			183,661			193,731		
21	2,934,918	2,298,202	299,352	2,298,202			299,352			154,211			183,153		
22	2,885,126	2,262,745	303,378	2,262,745			303,378			139,193			179,810		
23	2,415,227	1,855,617	277,622	1,855,617			277,622			119,898			162,090		
平成19年度	2,275,377	1,879,905	163,418	1,879,905			163,418			116,011			116,043		
20	2,329,446	1,935,323	162,219	1,935,323			162,219			108,394			123,510		
21	2,286,602	1,930,671	153,239	1,930,671			153,239			85,661			117,031		
22	2,312,825	1,903,549	205,894	1,903,549			205,894			86,121			117,261		
23	1,967,641	1,577,056	200,874	1,577,056			200,874			80,531			109,180		
平成19年度	744,708	419,718	167,535	419,718			167,535			86,230			71,225		
20	710,558	398,126	166,944	398,126			166,944			75,267			70,221		
21	648,316	367,531	146,113	367,531			146,113			68,550			66,122		
22	572,301	359,196	97,484	359,196			97,484			53,072			62,549		
23	447,586	278,561	76,748	278,561			76,748			39,367			52,910		

国民健康保険税

1. 税率

区分	所得割額(旧ただし書方式)	資産割額	均等割額	平等割額	限度額
医療分	100分の6.2	100分の25	22,800円	24,700円	51万円
支援金分	100分の0.7	100分の3	5,400円	8,000円	14万円
介護分	100分の1.6	100分の7	9,400円	5,000円	12万円

2. 算出税額及び賦課割合(各年度7月31日現在)

単位 金額千円、割合%

年 度	区 分	応 能				応 益			
		所得割額	割合	資産割額	割合	均等割額	割合	平等割額	割合
平成20年度		715,478	57.3	95,229	7.6	260,955	20.9	176,524	14.2
21	医 療	782,033	55.5	92,752	6.6	342,716	24.3	191,804	13.6
22		696,898	53.2	95,105	7.3	337,459	25.7	180,513	13.8
23		699,107	53.3	96,705	7.4	335,161	25.6	180,207	13.7
24		631,262	48.0	91,338	7.0	354,215	27.0	236,362	18.0
平成20年度		114,220	53.5	11,396	5.4	66,761	31.3	20,973	9.8
21	支 援 金	100,562	51.0	11,095	5.6	65,055	33.0	20,555	10.4
22		89,705	48.6	11,385	6.2	64,123	34.7	19,364	10.5
23		89,941	48.7	11,570	6.3	63,655	34.5	19,317	10.5
24		71,054	29.4	10,932	4.5	83,647	34.6	76,334	31.5
平成20年度		66,289	46.3	11,957	8.4	44,700	31.3	20,060	14.0
21	介 護	55,218	43.0	11,319	8.8	42,634	33.2	19,260	15.0
22		49,211	40.3	11,655	9.6	42,070	34.5	19,014	15.6
23		51,285	40.9	12,056	9.6	42,702	34.0	19,411	15.5
24		79,871	46.7	11,456	6.7	55,070	32.1	24,878	14.5

3. 1世帯及び被保険者1人あたり平均税額(各年度7月31日現在)

単位 金額円

年 度	区 分	1世帯平均	1人平均		1人平均	1人平均	
			一般世帯	退職者世帯		一般世帯	退職者世帯
平成20年度		93,883	91,506	150,317	58,979	57,895	80,869
21	医 療	111,683	109,058	171,351	70,570	69,388	93,635
22		107,483	105,209	155,093	68,697	67,691	87,070
23		105,985	103,165	162,110	67,985	66,704	89,822
24		103,643	101,145	155,730	67,353	66,219	87,701
平成20年度		16,572	16,218	24,620	10,472	10,319	13,454
21	支 援 金	15,869	15,566	22,207	10,143	10,015	12,467
22		15,583	15,180	23,607	9,996	9,815	13,080
23		15,583	15,180	23,607	9,996	9,815	13,080
24		19,151	18,757	27,371	12,446	12,280	15,414
平成20年度		21,611	21,496	22,384	17,862	17,889	17,690
21	介 護	21,087	20,950	21,984	17,549	17,610	17,180
22		20,685	20,514	21,785	17,222	17,289	16,830
23		20,258	19,896	22,486	16,966	16,915	17,247
24		26,699	26,456	28,160	22,676	22,802	21,987

4. 応能、応益区分別納税義務者数(各年度7月31日現在)

単位 世帯

年 度	区 分	合 計		所得割と資産割		所 得 割		資 産 割		均等割と平等割のみ	
		世帯	人数	世帯	人数	世帯	人数	世帯	人数	世帯	人数
平成20年度	医 療	10,600		3,367		3,270		1,111		2,852	
21		10,445		3,350		3,170		1,136		2,789	
22		10,295		3,295		3,030		1,200		2,770	
23		10,350		3,287		2,995		1,286		2,782	
24		10,218		3,218		2,761		1,342		2,897	
平成20年度	支 援 金	10,600		3,367		3,270		1,111		2,852	
21		10,445		3,350		3,170		1,136		2,789	
22		10,295		3,295		3,030		1,200		2,770	
23		10,350		3,287		2,995		1,286		2,782	
24		10,218		3,218		2,761		1,342		2,897	
平成20年度	介 護	5,423		1,480		1,778		568		1,597	
21		5,234		1,411		1,693		582		1,548	
22		5,061		1,370		1,578		587		1,526	
23		5,236		1,369		1,587		640		1,640	
24		5,117		1,296		1,451		648		1,722	

5. 低所得世帯に対する保険税軽減状況(各年度7月31日現在)

単位 金額千円

年 度	区 分	合 計			6割(H24年度より7割)軽減			4割(H24年度より5割)軽減			2割軽減		
		世帯	人数	金額	世帯	人数	金額	世帯	人数	金額	世帯	人数	金額
20	医 療	2,606	3,571	56,881	2,352	2,943	51,255	254	628	5,626	—	—	—
21		2,552	3,537	69,575	2,311	2,924	62,633	241	613	6,942	—	—	—
22		2,679	3,696	72,728	2,420	3,035	65,248	259	661	7,480	—	—	—
23		2,793	3,881	76,078	2,518	3,174	68,093	275	707	7,985	—	—	—
24		4,023	5,888	126,659	2,744	3,476	102,921	261	656	10,702	1,018	1,756	13,036
20	支 援 金	2,606	3,571	11,094	2,352	2,943	9,886	254	628	1,208	—	—	—
21		2,552	3,537	10,964	2,311	2,924	9,791	241	613	1,173	—	—	—
22		2,679	3,696	11,453	2,420	3,035	10,188	259	661	1,265	—	—	—
23		2,793	3,881	11,990	2,518	3,174	10,639	275	707	1,351	—	—	—
24		4,023	5,888	34,846	2,744	3,476	28,506	261	656	2,815	1,018	1,756	3,525
20	介 護	1,169	1,296	7,669	1,000	1,074	6,791	169	222	878	—	—	—
21		1,171	1,312	7,762	1,008	1,102	6,926	163	210	836	—	—	—
22		1,225	1,361	8,078	1,058	1,144	7,217	167	217	861	—	—	—
23		1,312	1,451	8,597	1,117	1,208	7,620	195	243	977	—	—	—
24		1,950	2,196	16,126	1,213	1,294	12,760	184	233	1,555	553	669	1,811

6. 課税段階別、世帯数・被保険者数等(平成24年7月31日現在)

医療分

税額段階	世 帯		被 保 険 者		所得割の ある世帯数	資産割の ある世帯数
	世帯数	割合	人 数	割 合		
合 計	10,218	100.0	15,762	100.0	5,979	4,560
1万円 未満	238	2.3	273	1.7	47	47
2万円 "	1,738	17.0	1,770	11.2	85	230
3万円 "	882	8.6	1,268	8.0	111	457
4万円 "	576	5.6	760	4.8	109	276
5万円 "	894	8.7	1,041	6.6	231	185
10万円 "	1,875	18.3	2,631	16.7	1,457	833
15万円 "	1,513	14.8	2,381	15.1	1,451	759
20万円 "	976	9.6	1,867	11.8	966	636
25万円 "	572	5.6	1,246	7.9	569	376
30万円 "	326	3.2	786	5.0	326	238
35万円 "	183	1.8	514	3.3	183	150
40万円 "	121	1.2	325	2.1	121	99
45万円 "	93	0.9	256	1.6	92	76
47万円 "	24	0.2	62	0.4	24	21
51万円	207	2.0	582	3.7	207	177

支援金分

税額段階	世 帯		被 保 険 者		所得割の ある世帯数	資産割の ある世帯数
	世帯数	割合	人 数	割 合		
合 計	10,218	100.0	15,762	100.0	5,979	4,560
1万円 未満	3,540	34.6	4,241	26.9	376	1,152
2万円 "	2,746	26.9	3,464	22.0	1,788	917
3万円 "	1,939	19.0	3,146	20.0	1,836	1,033
4万円 "	1,047	10.2	2,199	14.0	1,035	722
5万円 "	426	4.2	1,144	7.3	425	306
6万円 "	219	2.1	631	4.0	219	182
7万円 "	115	1.1	391	2.5	114	91
8万円 "	48	0.5	141	0.9	48	42
9万円 "	32	0.3	106	0.7	32	25
10万円 "	25	0.2	66	0.4	25	19
11万円 "	13	0.1	49	0.3	13	13
12万円 "	8	0.1	12	0.1	8	5
14万円	60	0.6	172	1.1	60	53

介護分

税額段階	世 帯		被 保 険 者		所得割の ある世帯数	資産割の ある世帯数
	世帯数	割合	人 数	割 合		
合 計	5,117	100.0	6,035	100.0	2,747	1,944
1万円 未満	1,368	26.7	1,426	23.6	162	360
2万円 "	1,418	27.7	1,486	24.6	407	376
3万円 "	666	13.0	775	12.8	566	247
4万円 "	501	9.8	611	10.1	466	203
5万円 "	357	7.0	482	8.0	346	195
6万円 "	232	4.5	334	5.5	227	130
7万円 "	181	3.5	285	4.7	181	126
8万円 "	93	1.8	149	2.5	92	68
9万円 "	68	1.3	113	1.9	68	54
12万円	233	4.6	374	6.2	232	185

7. 調定及び収入状況(合計)

単位 金額千円

年 度	予 算 額	調 定 額	収 入 額	収 入 歩 合 %	
				対予算額	対調定額
平成20年度	1,280,452	1,335,780	1,153,470	90.08	86.35
21	1,424,285	1,497,874	1,280,363	89.90	85.48
22	1,276,869	1,434,730	1,225,650	95.99	85.43
23	1,347,292	1,406,843	1,217,872	90.39	86.57
24	1,410,584	1,429,950	—	—	—

平成24年度は、7月末現在

7-1. 調定及び収入状況(医療分)

単位 金額千円

年 度	予 算 額	調 定 額	収 入 額	収 入 歩 合 %	
				対予算額	対調定額
平成20年度	1,009,273	1,032,867	894,320	88.61	86.59
21	1,147,949	1,205,589	1,032,987	89.99	85.68
22	1,028,834	1,153,758	988,821	96.11	85.70
23	1,092,233	1,131,071	981,883	89.90	86.81
24	1,080,193	1,088,366	—	—	—

平成24年度は、7月末現在

7-2. 調定及び収入状況(支援金分)

単位 金額千円

年 度	予 算 額	調 定 額	収 入 額	収 入 歩 合 %	
				対予算額	対調定額
平成20年度	161,755	181,480	157,501	97.37	86.79
21	159,742	177,969	153,143	95.87	86.05
22	152,841	170,153	146,012	95.53	85.81
23	152,775	166,034	144,385	94.51	86.96
24	191,420	200,810	—	—	—

平成24年度は、7月末現在

7-3. 調定及び収入状況(介護分)

単位 金額千円

年 度	予 算 額	調 定 額	収 入 額	収 入 歩 合 %	
				対予算額	対調定額
平成20年度	109,424	121,433	101,649	92.89	83.71
21	116,594	114,316	94,234	80.82	82.43
22	95,194	110,819	90,817	95.40	81.95
23	102,284	109,738	91,604	89.56	83.48
24	138,971	140,774	—	—	—

平成24年度は、7月末現在

徵

収

1. 市税年度別決算収入歩合の推移

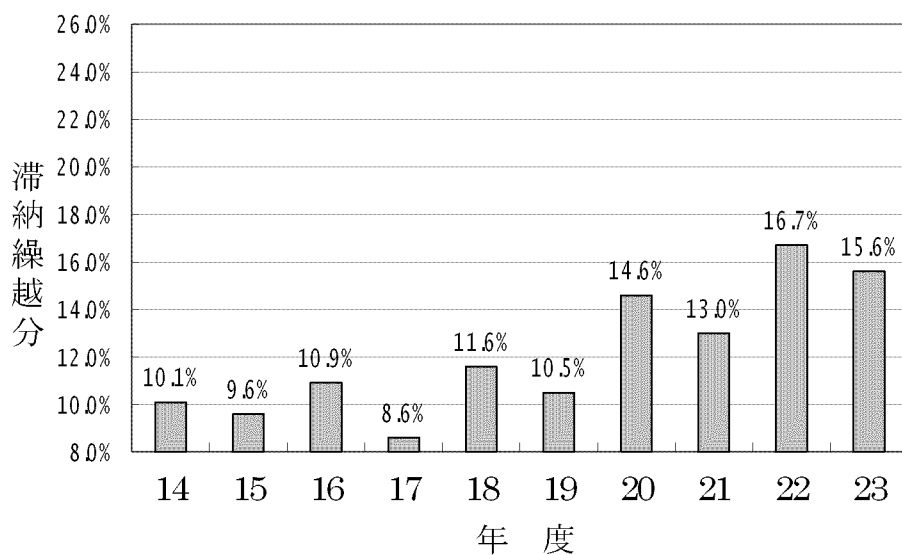
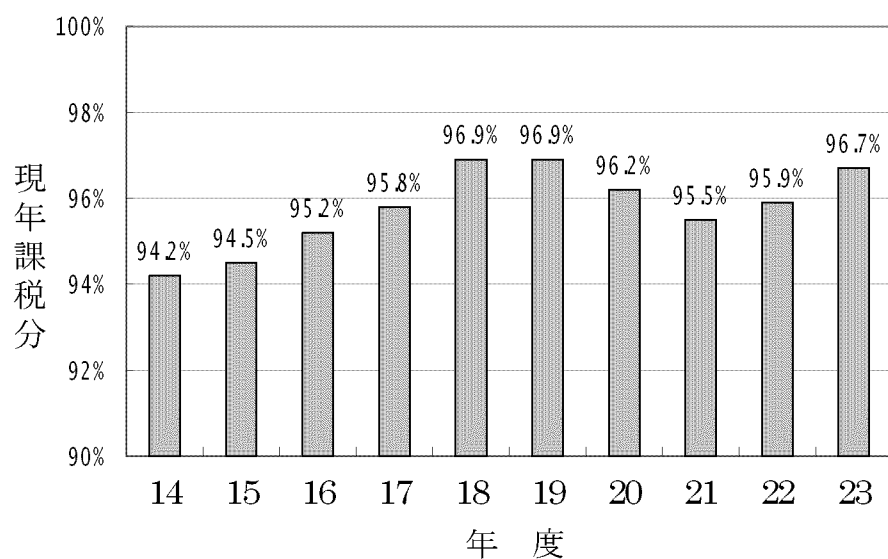
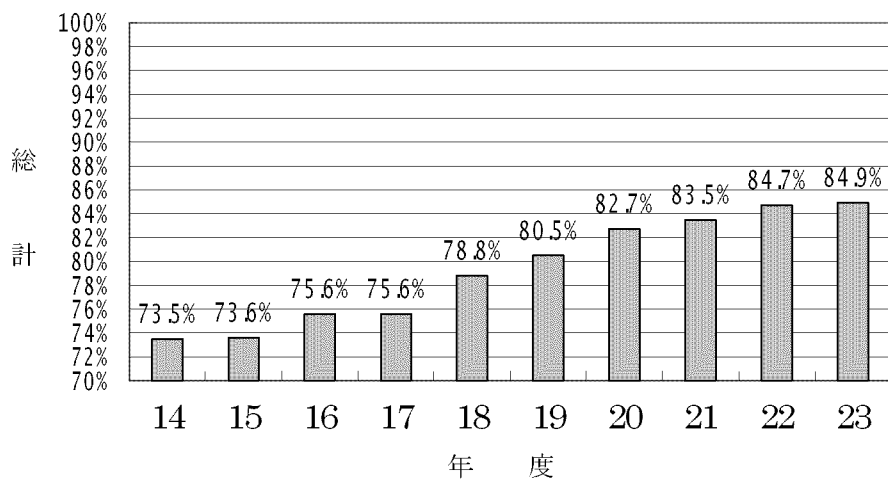

2. 滞納処分状況(平成23年度)

単位 件

差押種別	差押件数	参加差押件数 (交付要求含む)	公売実施件数	差押解除件数	参加差押解除件数 (交付要求含む)
合 計	398	38	3	127	30
不 動 産	82	(193)	(2)	45	(10)
動 産	3	(184)	(0)	2	(10)
無 体 財 産 権		()	(2)		()
債 権	313	()	()	80	()
		(9)	()		()

*参加差押件数、参加差押解除件数の()は交付要求件数

*公売実施件数の()は売却件数