

平成 2 3 年版

市 税 の 概 要



熱 海 市

市民憲章・市の木・市の花・市の鳥・市の色・市の徽章

市民憲章

わたくしたち熱海市民は、国際観光温泉文化都市の市民である誇りと自覚をもって、明るく豊かな美しいまちにするために、この憲章を定めます。

1. わたくしたち熱海市民は、自然を愛し、きれいな美しい環境をつくりましょう。
2. わたくしたち熱海市民は、教養を高め文化のまちをつくりましょう。
3. わたくしたち熱海市民は、きまりを守り良い風習を育て、住みよいまちをつくりましょう。
4. わたくしたち熱海市民は、健康で働き、子供の幸せを願い、明るい豊かな家庭をつくりましょう。
5. わたくしたち熱海市民は、お互いに助け合い、親切にし、観光客にはあたたかい心で接しましょう。

市の木 アタミザクラ

市の徽章

市の花 ウ メ

市の鳥 カモメ

市の色 スカイブルー



目 次

熱海市の概要

市の概要	1
人口および世帯数の推移	2
一般会計予算・決算及び市税の推移	3
市行政機構図	5

税 務 機 構

税務組織及び職員	6
事務分掌	7
徴税に要する経費	8
税務関係協議会	9

市 税 の 概 要

市税の予算・決算概要	10
税目及び税率	13
納税義務者及び市税負担額	14

住 民 税

個人の市民税	15
個人の県民税	18
法人の市民税	19

固 定 資 産 税

固定資産税	20
都市計画税	29
特別土地保有税	30

別荘等所有税	31
--------------	----

諸 税

軽自動車税	35
市たばこ税	36
入湯税	37
国民健康保険税	40

徴 収	44
-----------	----

熱海市の概要

市の概要

人口及び世帯数の推移

一般会計予算・決算
及び市税の推移

市行政機構図

市の概要

- (1) 熱海市の位置 極東 東経139度10分 極西 東経139度01分
 極南 北緯 35度01分 極北 北緯 35度09分
- (2) 面 積 61.61 km²
- (3) 市 制 施 行 昭和12年4月10日
- (4) 人 口 39,828人 (平成23年3月31日)
- (5) 世 帯 数 21,322世帯(平成23年3月31日)
- (6) 市 の 形 態 観 光 都 市
- (7) 市 役 所 の 位 置 静岡県熱海市中央町1番1号
- (8) 熱海市の区域図

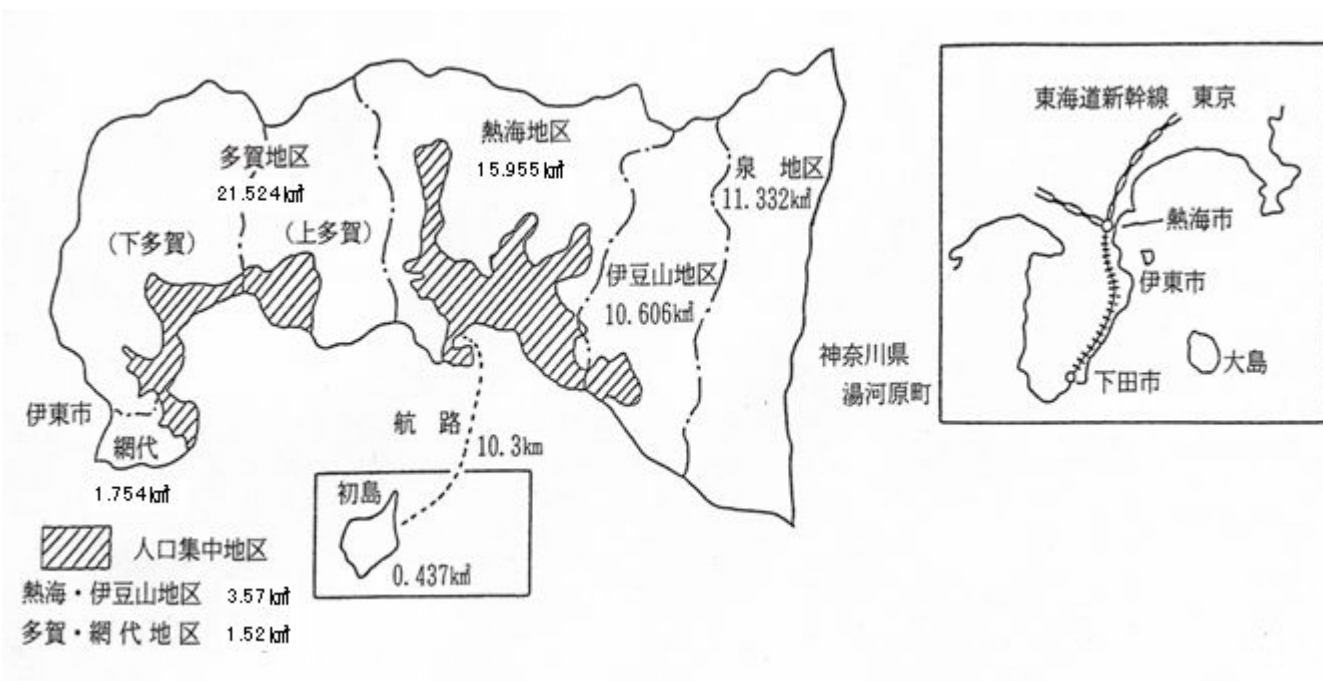

市域の変換

編入年月日	編入地域	編入面積	累計面積
		km ²	km ²
明治22年3月 1日	熱海村、泉村、伊豆山村、初島村を合併し熱海村となる。	-	38.690
明治24年6月11日	町制を布き熱海町となる。	-	38.690
昭和12年4月10日	多賀村と合併、熱海市制施行。	21.790	60.480
昭和32年4月 1日	田方郡網代町と合併。	1.770	62.250
昭和32年4月 ~	埋立による編入。	0.290	62.540
平成2年10月			
平成5年12月 1日	建設省国土地理院公表面積改定。	-	61.55
平成13年12月 ~			
平成22年7月 9日	埋立による編入。	0.009	61.61

人口及び世帯数の推移

(3月末現在)

年別	世帯数	人口		人口伸指数	人口密度	
		男	女			
平成13年	20,991	43,184	19,620	23,564	100.0	701.6
14	20,931	42,740	19,441	23,299	99.0	694.4
15	21,087	42,582	19,318	23,264	98.6	691.8
16	21,121	42,289	19,202	23,087	97.9	687.1
17	21,194	41,904	19,036	22,868	97.0	680.7
18	21,319	41,720	18,950	22,770	96.6	677.7
19	21,429	41,508	18,850	22,658	96.1	674.3
20	21,482	41,101	18,647	22,454	95.2	667.7
21	21,410	40,592	18,403	22,189	94.0	659.4
22	21,420	40,281	18,280	22,001	93.3	654.3
23	21,322	39,828	18,073	21,755	92.2	647.0

一般会計予算・決算及び市税の推移

1. 歳入歳出決算と市税の割合

単位 千円

年 度	一 般 会 計		市 税		基 準 財 政		財 政 力 指 数 g=e/f
	歳入	歳出	総額	割合	収入額	需要額	
	a	b	c	d=c/a	e	f	
平成12年度	23,296,499	22,799,220	12,035,933	51.7	9,086,087	8,360,261	1.087
13	20,563,464	19,971,583	12,107,980	58.9	8,466,571	8,014,924	1.056
14	24,938,788	24,560,400	11,630,344	46.6	7,995,191	7,761,559	1.030
15	21,383,065	20,873,790	11,083,665	51.8	7,503,966	7,360,917	1.019
16	21,175,739	20,563,822	11,361,937	53.7	7,281,280	7,226,890	1.008
17	20,882,411	20,454,670	10,915,305	52.3	7,654,935	7,347,542	1.042
18	20,334,506	19,638,585	10,816,026	53.2	7,576,850	7,256,475	1.044
19	18,523,909	18,065,122	11,067,091	59.7	7,531,686	7,247,201	1.039
20	17,325,067	16,871,141	11,011,410	63.6	7,484,338	7,399,024	1.012
21	19,723,168	18,925,980	10,489,162	53.2	7,232,906	7,555,113	0.957
22	18,136,114	17,372,020	10,502,168	57.9	6,987,128	7,618,295	0.917

2. 平成23年度一般会計予算額(当初)

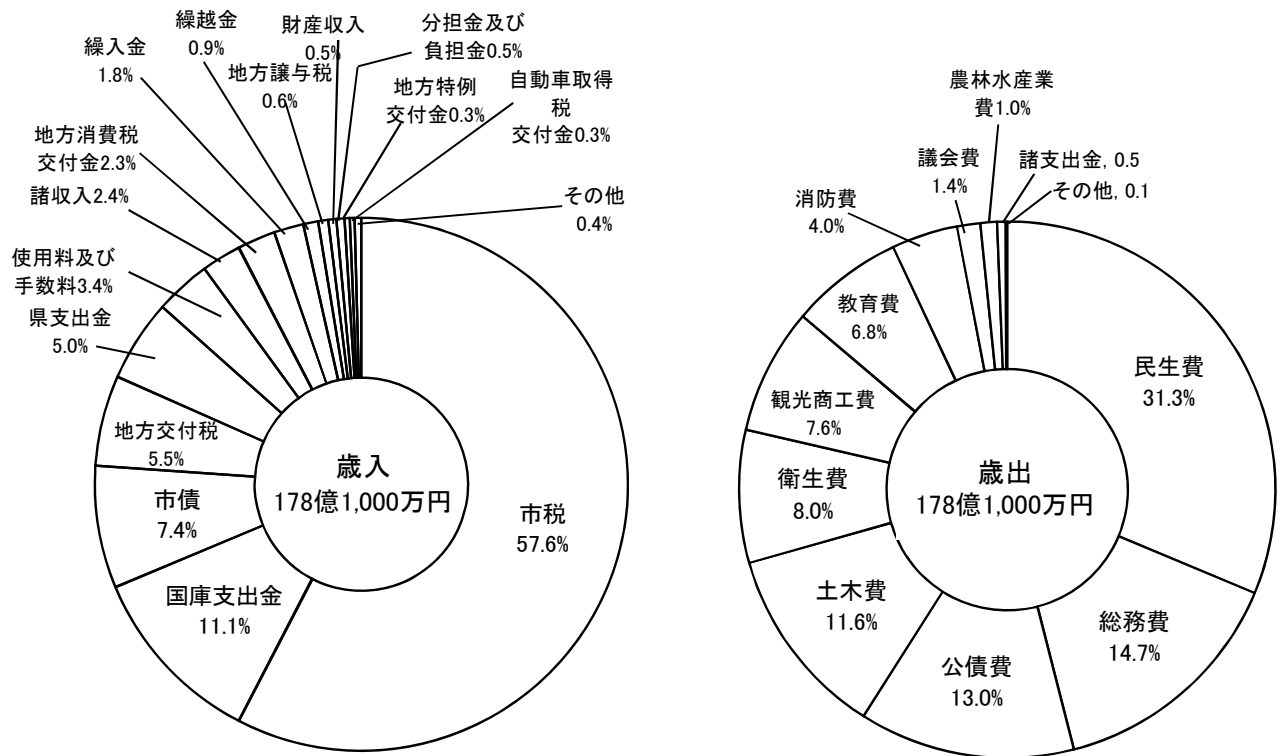

単位 千円、構成比%

歳 入			歳 出		
科 目	予 算 額	構 成 比	科 目	予 算 額	構 成 比
合 計	17,810,000	100.0	合 計	17,810,000	100.0
市 税	10,263,644	57.6	議 会 費	241,518	1.4
地 方 譲 与 税	113,000	0.6	総 務 費	2,616,525	14.7
利 子 割 交 付 金	20,000	0.1	民 生 費	5,573,963	31.3
配 当 割 交 付 金	6,000	0.0	衛 生 費	1,433,733	8.0
株 式 等 譲 渡 所 得 割 交 付 金	4,500	0.0	農 林 水 産 業 費	171,587	1.0
地 方 消 費 税 交 付 金	405,000	2.3	観 光 商 工 費	1,360,227	7.6
ゴ ル フ 場 利 用 税 交 付 金	27,000	0.2	土 木 費	2,072,456	11.6
自 動 車 取 得 税 交 付 金	47,000	0.3	消 防 費	713,850	4.0
地 方 特 例 交 付 金	50,000	0.3	教 育 費	1,206,378	6.8
地 方 交 付 税	980,000	5.5	災 害 復 旧 費	4	0.0
交 通 安 全 対 策 特 別 交 付 金	9,500	0.1	公 債 費	2,306,488	13.0
分 担 金 及 び 負 担 金	85,768	0.5	諸 支 出 金	93,271	0.5
使 用 料 及 び 手 数 料	611,437	3.4	予 備 費	20,000	0.1
国 庫 支 出 金	1,983,855	11.1			
県 支 出 金	892,028	5.0			
財 産 収 入	88,535	0.5			
寄 附 金	8,731	0.0			
繰 入 金	312,997	1.8			
繰 越 金	150,000	0.9			
諸 収 入	434,205	2.4			
市 債	1,316,800	7.4			

3. 一般会計決算額の推移

単位 千円、構成比%

科 目	平成20年度		平成21年度		平成22年度	
	決 算 額	構 成 比	決 算 額	構 成 比	決 算 額	構 成 比
	歳 入					
合 計	17,325,067	100.0	19,723,168	100.0	18,136,114	100.0
市 税	11,011,410	63.6	10,489,162	53.2	10,502,168	57.9
地 方 譲 与 税	129,771	0.7	122,492	0.6	119,339	0.7
利 子 割 交 付 金	27,171	0.2	23,381	0.1	21,100	0.1
配 当 割 交 付 金	9,680	0.1	7,781	0.1	9,568	0.1
株式等譲渡所得割交付金	4,165	0.0	4,309	0.1	3,532	0.1
地 方 消 費 税 交 付 金	425,524	2.5	447,990	2.3	447,221	2.5
ゴルフ場利用税交付金	24,253	0.1	26,674	0.1	24,918	0.1
自動車取得税交付金	77,493	0.4	46,570	0.2	40,250	0.2
地 方 特 例 交 付 金	40,221	0.2	50,283	0.2	54,912	0.3
地 方 交 付 税	466,018	2.7	806,591	4.1	1,148,697	6.3
交通安全対策特別交付金	8,560	0.0	9,081	0.1	8,847	0.1
分 担 金 及 び 負 担 金	99,640	0.6	93,188	0.5	89,872	0.5
使 用 料 及 び 手 数 料	443,911	2.6	441,798	2.2	624,944	3.4
国 庫 支 出 金	1,526,163	8.8	2,338,198	11.8	1,776,587	9.7
県 支 出 金	678,814	3.9	946,734	4.8	985,820	5.4
財 産 収 入	82,930	0.5	248,241	1.2	133,578	0.7
寄 附 金	8,646	0.0	9,305	0.1	8,573	0.1
繰 入 金	165,483	1.0	1,372,931	7.0	233,414	1.3
繰 越 金	358,787	2.1	323,926	1.6	537,187	3.0
諸 収 入	476,827	2.7	438,433	2.2	440,287	2.4
市 債	1,259,600	7.3	1,476,100	7.5	925,300	5.1
	歳 出					
合 計	16,871,141	100.0	18,925,980	100.0	17,372,020	100.0
議 会 費	184,050	1.1	171,350	0.9	173,763	1.0
総 務 費	3,075,652	18.2	3,929,092	20.8	2,872,300	16.5
民 生 費	4,859,805	28.8	4,851,145	25.6	5,371,042	30.9
衛 生 費	1,293,043	7.7	1,274,893	6.7	1,417,919	8.2
農 林 水 産 業 費	139,804	0.8	132,536	0.7	147,972	0.8
観 光 商 工 費	1,705,988	10.1	1,520,511	8.0	1,466,927	8.4
土 木 費	1,461,835	8.7	2,958,528	15.6	1,758,918	10.1
消 防 費	764,840	4.6	728,921	3.9	740,972	4.3
教 育 費	1,152,602	6.8	1,161,300	6.1	1,133,534	6.5
災 害 復 旧 費	0	0.0	0	0.0	0	0.0
公 債 費	2,211,952	13.1	2,147,504	11.4	2,285,673	13.2
諸 支 出 金	21,570	0.1	50,200	0.3	3,000	0.1
予 備 費	0	0.0	0	0.0	0	0.0

熱海市行政機構図

平成23年4月1日現在

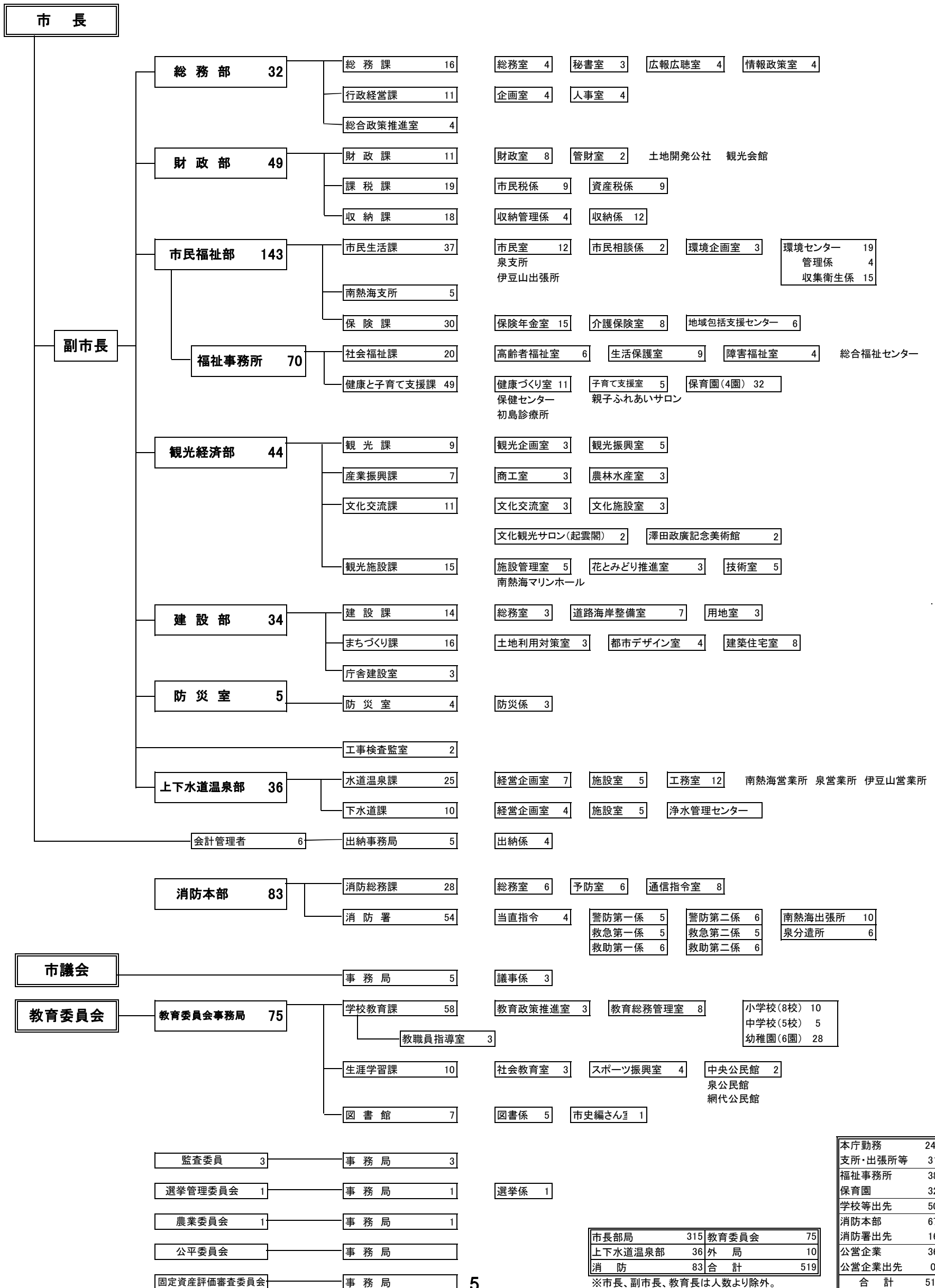

税 務 機 構

税 務 組 織 及 び 職 員

事 務 分 掌

徴 税 に 要 す る 経 費

税 務 関 係 協 議 会

税務組織及び職員

1. 市の職員数(4月1日現在)

< 18～19年度は7月1日現在 >

年度	職員数			税務職員 (人)	税務職員1人当たり	
	合計 (人)	市長部局 (人)	その他 (人)		世帯数 (世帯)	人口 (人)
平成18年度	631	374	257	38	563	1,097
19	616	366	250	39	550	1,062
20	582	351	231	39	551	1,054
21	553	329	224	38	563	1,068
22	525	319	206	37	579	1,089
23	519	315	204	37	576	1,076

2. 税務機構及び職員(4月1日現在)

課・係名	合計	課長	参事	課長補佐	係長	主査	主査補	主事
税務職員合計	37	2	1	2	2	2	16	12
課 税 課 計	19	1	1	0	1	1	10	5
市民税係	9				1		6	2
資産税係	8					1	4	3
収 納 課 計	18	1	0	2	1	1	6	7
収納管理係	3						3	
収 納 係	12				1	1	3	7

* 別に静岡県からの派遣職員1名あり(収納係)

3. 税務職員の平均年齢・平均給与・平均経験年数(4月1日現在)

< 18～19年度は7月1日現在 >

* 静岡県からの派遣職員は計算に含まない

年度	職員数	平均年齢	平均給与	税務平均経験年数	
				課税課	収納課
平成18年度	38	35.3	301,398	3年 0ヶ月	3年11ヶ月
19	39	35.9	303,401	2年 8ヶ月	4年 1ヶ月
20	39	36.1	286,098	2年 2ヶ月	4年 2ヶ月
21	38	35.3	297,513	3年 3ヶ月	2年 9ヶ月
22	37	35.0	287,514	3年 8ヶ月	3年 1ヶ月
23	37	35.8	291,449	3年 6ヶ月	3年11ヶ月

平均給与は、本俸+地域手当

(平成22年度より地域手当が廃止になり、平均給与は平均給料に変更)

事 務 分 掌

1. 課 税 課

市 民 税 係

- (1) 市民税、軽自動車税、市たばこ税、入湯税、国民健康保険税及び別荘等所有税（以下「市民税等」という。）の賦課に関する事。
- (2) 市民税等の課税資料の調査、申告及び収集に関する事。
- (3) 個人の市民税の特別徴収義務者に関する事。
- (4) 個人の県民税の賦課に関する事。
- (5) 市税等の調定及び集計に関する事。
- (6) その他課内他の係に属さない事。

資 産 税 係

- (1) 固定資産税（土地、家屋及び償却資産）都市計画税及び特別土地保有税の賦課に関する事。
- (2) 土地、家屋及び償却資産の評価及び関係資料の整備に関する事。
- (3) 土地、家屋及び償却資産課税台帳及び補充課税台帳に関する事。
- (4) 地積図の整理保管に関する事。
- (5) 特別土地保有税審議会に関する事。
- (6) 国有資産等所在市町村交付金に関する事。

2. 収 納 課

収 納 管 理 係

- (1) 納税意識の啓発に関すること。
- (2) 徴収金の収納整理に関すること。
- (3) 市税等の口座振替等に関すること。
- (4) 市税等の過誤納金の還付及び充当に関すること。
- (5) 県民税の払込みに関すること。
- (6) 納税貯蓄組合等に関すること。
- (7) その他課内他の係に属さないこと。

収 納 係

- (1) 市税等の徴収及び滞納整理に関すること。
- (2) 督促状の発付に関すること。
- (3) 徴収嘱託及び受託徴収に関すること。
- (4) 収納関係の証明に関すること。
- (5) 市税等その他市の歳入に係る滞納処分に関すること。
- (6) 市税等の交付要求に関すること。
- (7) 市税等の不納欠損処分に関すること。
- (8) 市税等の不服申立てに関すること。

徴 税 に 要 す る 経 費

		単位 千円		
区 分		平成 21 年度決算額	平成 22 年度決算額	平成 23 年度予算額
徴 税 費	人 件 費	209,304	202,013	213,058
	需 用 費	8,020	6,923	10,715
	補 助 金 等	2,421	3,706	7,475
	還 付 金 そ の 他	61,975	70,449	63,795
	計	281,720	283,091	295,043
県 民 税 徴 収 費 委 託 金		100,418	98,928	83,400
差 引 徴 税 費		181,302	184,163	211,643
税 収 入 額		10,489,162	10,502,168	10,263,644
徴収額に対する徴税费割合		1.7%	1.8%	2.1%

税 務 関 係 協 議 会

団 体 名	概 要
熱海伊東地方税務研究会	熱海財務事務所及び熱海市、伊東市の税務機関において研究会を作り、税務関係の研修及び職員間の親睦を図り、地方税務事務の円滑化を図る。
熱海伊東税務推進協議会	熱海税務署、熱海財務事務所及び市（熱海・伊東）の三税機関をもって組織し、納税者の適正公平な賦課・徴収と納税思想の高揚に努めると共に、会員相互の融和と向上に努め、税務行政の円滑な運営を図る。
熱海・伊東市たばこ税協議会	熱海市、伊東市をもって組織し、市たばこ税事務の連絡協調を図る。
東 豆 税 務 研 究 会	熱海・伊東・下田・河津・東伊豆・南伊豆・西伊豆・松崎の三市五町をもって組織し、資産税事務等の諸問題について研究及び研修を行うことにより、税務行政の円滑化を図る。
熱海税務署管内租税教育推進協議会	熱海税務署、熱海財務事務所、市（熱海・伊東）、教育関係者、納税貯蓄連合会をもって組織し、会員相互が協力し、租税教育の円滑な推進及び充実を図る。
資産評価システム研究センター	地域における資産の状況及びその評価方法に関する調査研究及び評価事務に係る研修等を実施する。
東海都市税務協議会	東海四県（静岡・愛知・岐阜・三重）下に所在する都市で組織し、関係都市全体の税務行政の円滑な運営を図る。
熱海・伊東納税貯蓄組合連合会（署連）	税務推進協議会・県納貯連・東海納貯連等と連携を密にし、税に対する理解者、協力者の拡大と納税思想の高揚に努める。

市 税 の 概 要

市税の予算・決算概要

税 目 及 び 税 率

納 税 義 務 者
及 び 税 負 担 額

市税の予算・決算概要

1. 平成23年度市税予算額(当初)

単位:千円

税目	予算額
市民税	2,460,998
固定資産税	5,109,327
軽自動車税	51,645
市たばこ税	683,759
特別土地保有税	240
別荘等所有税	564,586
入湯税	383,858
都市計画税	1,009,231
合計	10,263,644

国民健康保険税	1,347,292
---------	-----------

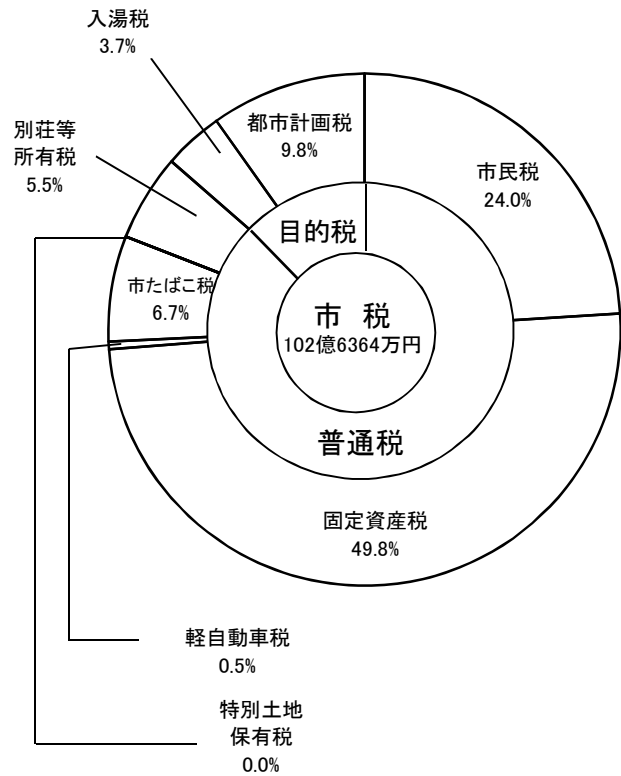

2. 平成22年度市税決算額

単位:千円

税目	決算額
市民税	2,560,926
固定資産税	5,121,772
軽自動車税	50,794
市たばこ税	809,215
特別土地保有税	200
別荘等所有税	559,937
入湯税	389,746
都市計画税	1,009,578
合計	10,502,168

国民健康保険税	1,353,949
---------	-----------

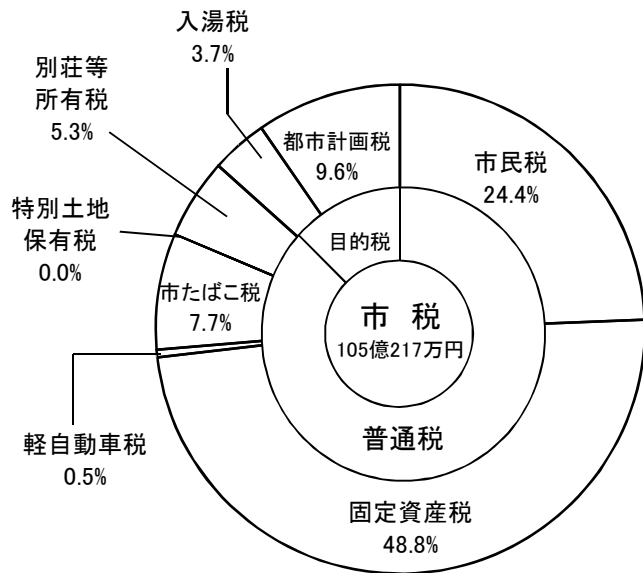

3. 市税収入状況(平成22年度)

単位 千円、収入歩合 %

税 目	予 算 額	調 定 額	収 入 額	未 収 額	収 入 歩 合	
					対予算	対調定
現年分・滞繰分合計						
合 計	10,381,946	12,406,336	10,502,168	1,904,168	101.2	84.7
1 市 民 税	2,649,155	3,132,145	2,560,926	571,219	96.7	81.8
2 固 定 資 産 税	5,017,415	6,089,134	5,121,772	967,362	102.1	84.1
3 軽 自 動 車 税	51,319	61,210	50,794	10,416	99.0	83.0
4 市 た ば こ 税	684,612	809,215	809,215	0	118.2	100.0
5 特別土地保有税	240	27,123	200	26,923	83.3	0.7
6 別 荘 等 所 有 税	571,507	637,671	559,937	77,734	98.0	87.8
7 入 湯 税	415,383	449,104	389,746	59,358	93.8	86.8
8 都 市 計 画 税	992,315	1,200,734	1,009,578	191,156	101.7	84.1
現年課税分						
合 計	10,173,526	10,645,325	10,208,362	436,963	100.3	95.9
1 市 民 税	2,580,793	2,630,089	2,496,311	133,778	96.7	94.9
2 固 定 資 産 税	4,917,014	5,173,894	4,947,025	226,869	100.6	95.6
3 軽 自 動 車 税	49,764	51,961	49,550	2,411	99.6	95.4
4 市 た ば こ 税	684,612	809,215	809,215	0	118.2	100.0
5 特別土地保有税	-	-	-	-	-	-
6 別 荘 等 所 有 税	561,459	566,880	548,190	18,690	97.6	96.7
7 入 湯 税	407,400	393,409	383,024	10,385	94.0	97.4
8 都 市 計 画 税	972,484	1,019,877	975,047	44,830	100.3	95.6
滞納繰越分						
合 計	208,420	1,761,011	293,806	1,467,205	141.0	16.7
1 市 民 税	68,362	502,056	64,615	437,441	94.5	12.9
2 固 定 資 産 税	100,401	915,240	174,747	740,493	174.0	19.1
3 軽 自 動 車 税	1,555	9,249	1,244	8,005	80.0	13.5
4 市 た ば こ 税	-	-	-	-	-	-
5 特別土地保有税	240	27,123	200	26,923	83.3	0.7
6 別 荘 等 所 有 税	10,048	70,791	11,747	59,044	116.9	16.6
7 入 湯 税	7,983	55,695	6,722	48,973	84.2	12.1
8 都 市 計 画 税	19,831	180,857	34,531	146,326	174.1	19.1
国民健康保険税計	1,391,135	2,224,641	1,353,949	870,692	97.3	60.9
現 年 課 税 分	1,276,869	1,434,730	1,225,650	209,080	96.0	85.4
滞 納 繰 越 分	114,266	789,911	128,299	661,612	112.3	16.2

4. 市税収入の推移(平成20年～22年度)

単位 千円、対前年比 %

税 目	平成20年度	平成21年度	平成22年度	対前年比	
	a	b	c	b/a	c/b
現年分・滞繰分合計					
合 計	11,011,410	10,489,162	10,502,168	95.3	100.1
1 市 民 税	3,009,242	2,747,835	2,560,926	91.3	93.2
2 固 定 資 産 税	5,209,898	5,013,365	5,121,772	96.2	102.2
3 軽 自 動 車 税	49,381	50,317	50,794	101.9	100.9
4 市 た ば こ 税	741,125	740,257	809,215	99.9	109.3
5 特 別 土 地 保 有 税	3,276	450	200	13.7	44.4
6 別 荘 等 所 有 税	561,259	557,183	559,937	99.3	100.5
7 入 湯 税	410,971	395,302	389,746	96.2	98.6
8 都 市 計 画 税	1,026,258	984,453	1,009,578	95.9	102.6
現年課税分					
合 計	10,691,230	10,250,143	10,208,362	95.9	99.6
1 市 民 税	2,953,459	2,677,838	2,496,311	90.7	93.2
2 固 定 資 産 税	5,008,692	4,890,011	4,947,025	97.6	101.2
3 軽 自 動 車 税	48,027	49,051	49,550	102.1	101.0
4 市 た ば こ 税	741,125	740,257	809,215	99.9	109.3
5 特 別 土 地 保 有 税	3,036	450	-	-	-
6 別 荘 等 所 有 税	553,417	547,608	548,190	99.0	100.1
7 入 湯 税	396,948	384,759	383,024	96.9	99.5
8 都 市 計 画 税	986,526	960,169	975,047	97.3	101.5
滞納繰越分					
合 計	320,180	239,019	293,806	74.7	122.9
1 市 民 税	55,783	69,997	64,615	125.5	92.3
2 固 定 資 産 税	201,206	123,354	174,747	61.3	141.7
3 軽 自 動 車 税	1,354	1,266	1,244	93.5	98.3
4 市 た ば こ 税	-	-	-	-	-
5 特 別 土 地 保 有 税	240	0	200	0.0	0.0
6 別 荘 等 所 有 税	7,842	9,575	11,747	122.1	122.7
7 入 湯 税	14,023	10,543	6,722	75.2	63.8
8 都 市 計 画 税	39,732	24,284	34,531	61.1	142.2
国民健康保険税計	1,263,235	1,406,616	1,353,949	111.4	96.3
現 年 課 税 分	1,153,469	1,280,363	1,225,650	111.0	95.7
滞 納 繰 越 分	109,766	126,253	128,299	115.0	101.6

税 目 及 び 税 率

(平成23年度)

1. 税 率

市 税	普 通 税	市 民 税	個人 均等割 3,000円	所得割 標準税率		
			法人 均等割 標準税率	法人税割 $\frac{12.3}{100}$		
		固 定 資 産 税	$\frac{1.4}{100}$			
		軽 自 動 車 税	標準税率			
		市 た ば こ 税	旧3級品の紙巻たばこを除く製造たばこ1,000本につき4,618円			
		旧3級品の紙巻たばこ1,000本につき2,190円				
	特別土地保有税	保有分 $\frac{1.4}{100}$	取得分 $\frac{3.0}{100}$	※税制改正により平成15年度以降は新たな課税はない。		
	別 荘 等 所 有 税	別荘等の床の延面積1㎡につき650円				
	目 的 税	入 湯 税	1人1日150円			
		都 市 計 画 税	$\frac{0.3}{100}$			
国 民 健 康 保 険 税		(医療分)				
		所得割 $\frac{6.2}{100}$	資産割 $\frac{25}{100}$	均等割 21,000円(1人)		
		平等割 18,600円(1世帯) 限度額 50万円				
国 民 健 康 保 険 税	(支援金分)					
	所得割 $\frac{0.8}{100}$	資産割 $\frac{3}{100}$	均等割 4,000円(1人)			
	平等割 2,000円(1世帯) 限度額 13万円					
国 民 健 康 保 険 税	(介護分)					
	所得割 $\frac{0.9}{100}$	資産割 $\frac{7}{100}$	均等割 7,000円(1人)			
		平等割 3,800円(1世帯) 限度額 10万円				

2. 納 期

税 目		4月	5月	6月	7月	8月	9月	10月	11月	12月	1月	2月	3月
市 民 税	個 人			①		②		③			④		
	法 人	6月から翌年5月までの毎月分翌月の10日											
市 民 税		事業年度終了の日から2ヵ月以内											
固 定 資 産 税・都 市 計 画 税		① 5/2			② 8/1						③ 1/10	④	
軽 自 動 車 税		○											
市 た ば こ 税		毎月分翌月の末日まで											
入 湯 税		毎月分翌月の末日まで											
特 別 土 地 保 有 税		平成15年度以降課税停止											
別 荘 等 所 有 税				①		②		③			④		
国 民 健 康 保 険 税					① 8/1	②	③	④	⑤	⑥ 12/26	⑦	⑧	

納税義務者及び市税負担額

1. 納税義務者数の推移

単位 件

年 度	個人市民税	法人市民税	固定資産税	都市計画税	軽自動車税	特別土地保有税	別荘等所有税
平成19年度	29,921	2,880	31,493	30,769	10,619	0	9,942
20	29,885	2,805	31,621	30,856	10,409	0	9,955
21	30,545	2,779	31,920	31,140	10,255	0	9,887
22	29,061	2,696	31,994	31,222	10,339	0	9,844
23	27,613	1,233	31,985	31,223	10,045	0	9,811

平成23年度 個人市民税は6月末日現在 法人市民税・固定資産税・都市計画税は7月末日現在
軽自動車税は4月、別荘等所有税は6月末日現在。

2. 市税負担額

単位 円

年 度	個人の市民税			固定資産税		
	人口一人当り	納税者一人当り	一世帯当り	人口一人当り	納税者一人当り	一世帯当り
平成19年度	58,603	80,501	112,125	126,017	164,463	241,105
20	62,823	85,331	119,108	128,217	164,593	243,091
21	58,254	76,822	109,548	127,341	160,697	239,469
22	53,842	73,791	100,574	129,586	161,317	242,058
23	49,398	71,162	92,033	129,225	160,714	240,759

人口、世帯数は、各年度末日の住民基本台帳による。

平成23年度は、7月末日現在。

証明発行及び手数料

1. 年度別証明発行及び手数料

単位 円

年 度	営業証明		所得証明		課税証明		非課税証明		評価証明		公課証明	
	件数	手数料	件数	手数料	件数	手数料	件数	手数料	件数	手数料	件数	手数料
平成20年度	46	9,200	784	156,800	2,460	492,000	2,773	554,600	11,871	1,694,600	1,754	259,600
21	49	9,800	821	164,200	2,919	583,800	2,428	485,600	10,990	1,586,000	1,591	236,000
22	37	7,400	1,090	218,000	3,043	608,600	2,274	454,800	11,467	1,631,100	1,684	252,000

年 度	登載証明		納税証明		名寄閲覧		台帳閲覧		公函閲覧		公函複写		支所・出張所発行分	
	件数	手数料	件数	手数料	件数	手数料	件数	手数料	件数	手数料	件数	手数料	件数	手数料
平成20年度	24	4,300	1,209	241,800	413	82,600	116	23,200	11	2,200	605	181,500	660	132,000
21	39	6,700	1,233	246,600	252	50,400	127	25,400	25	5,000	611	183,300	555	111,000
22	69	10,800	2,076	415,200	400	80,000	93	18,600	35	7,000	440	132,000	628	125,600

住 民 税

個 人 の 市 民 税

個 人 の 県 民 税

法 人 の 市 民 税

個人 の 市 民 税

1. 税 率 均 等 割 3,000円

所 得 割 標 準 税 率 6 %

2. 個人市民税の内訳

単位 千円

年度	合計		均等割		所得割	
	人員	税額	人員	税額	人員	税額
	合 計					
平成19年度	29,921	2,408,660	29,570	81,851	20,216	2,326,809
20	29,885	2,550,105	29,499	83,080	20,206	2,467,025
21	30,545	2,346,535	29,200	82,439	20,829	2,264,096
22	29,061	2,144,431	28,283	81,175	19,329	2,063,256
23	27,613	1,965,000	27,613	82,839	17,776	1,882,161
	普 通 徴 収					
平成19年度	21,167	1,239,626	20,893	60,616	11,690	1,179,010
20	21,275	1,323,192	20,978	62,178	11,795	1,261,014
21	22,148	1,218,024	20,881	62,067	12,751	1,155,957
22	20,736	1,094,040	20,075	61,002	11,368	1,033,038
23	19,425	965,191	19,425	62,221	9,857	902,970
内年金特徴分	(4,008)	(126,312)	(4,008)	(9,022)	(3,478)	(117,290)
	特 別 徴 収					
平成19年度	8,754	1,169,034	8,677	21,235	8,526	1,147,799
20	8,610	1,226,913	8,521	20,902	8,411	1,206,011
21	8,397	1,128,511	8,319	20,372	8,078	1,108,139
22	8,325	1,050,391	8,208	20,173	7,961	1,030,218
23	8,188	999,809	8,188	20,618	7,919	979,191

平成23年度は、6月30日現在

3. 平成23年度所得割額調べ（平成23年6月30日現在）

(1) 所得段階別

単位 千円、構成比%

課税所得段階	人員	総所得金額	課税 所得金額	算出 所得割額	差引 所得割額	構成比
合計	17,776	50,732,226	33,139,459	1,942,157	1,882,161	100.00
10万円以下	917	1,400,299	817,812	25,043	23,940	1.27
100万円 "	7,492	10,387,090	4,424,644	258,823	238,045	12.65
200万円 "	5,400	13,090,623	7,898,154	465,642	444,985	23.64
300万円 "	1,886	6,971,740	4,594,845	274,780	267,231	14.20
400万円 "	801	3,986,200	2,777,261	166,211	164,093	8.72
550万円 "	559	3,576,436	2,657,339	157,411	156,041	8.29
700万円 "	264	2,112,120	1,647,930	98,496	98,039	5.21
1,000万円 "	197	1,987,458	1,625,735	97,430	97,030	5.15
1,000万円超	260	7,220,260	6,695,739	398,321	392,757	20.87

(2) 所得区分別

単位 千円、構成比%

所得区分	人員	総所得金額	課税 所得金額	算出 所得割額	差引 所得割額	構成比
合計	17,776	50,732,226	33,139,459	1,942,157	1,882,161	100.00
給与	12,650	36,988,711	23,979,680	1,438,275	1,397,092	74.23
営業等	910	3,302,985	2,283,296	136,961	133,797	7.11
農業	5	8,501	2,533	151	134	0.01
その他	4,037	8,204,000	4,826,301	289,414	275,589	14.64
分離譲渡	174	2,228,029	2,047,649	77,356	75,549	4.01

4. 個人住民税の所得控除額及び非課税の範囲

(1) 平成23年度所得控除額等一覧表

控除の種類	控除額等の内容	
雑 損	次のいずれかの多い金額 ①(損失の金額－保険等により補填された額)－(総所得金額等×1/10) ②(災害関連支出の額－保険等により補填された額)－5万円	
医 療 費	(支払った医療費－保険等により補填された額) －{(総所得金額等×5/100)又は10万円のいずれか低い額} 限度額 200万円	
小規模企業 共済等掛金	小規模企業共済法の規定による共済契約により支払った掛金及び地方公共団体が実施する心身障害者共済制度に支払った掛金……………支払った額	
社会保険料	支払った額	
生命保険及 び個人年金 保険料	支払った保険料が、 ①15,000円以下の場合……………支払った保険料の全額 ②15,000円を超え40,000円以下の場合 ……………(支払った保険料の合計額)×1/2+ 7,500円 ③40,000円を超え70,000円以下の場合 ……………(支払った保険料の合計額)×1/4+17,500円 ④70,000円を超える場合…………… 35,000円	
地震保険料	※地震保険契約等に係るものである場合 支払った保険料が、 ①50,000円以下の場合…………… 支払った保険料の1/2 ②50,001円以上の場合……………25,000円 ※長期損害保険契約等に係るものである場合 支払った保険料が、 ①5,000円以下の場合…………… 支払った保険料の全額 ②5,000円を超え15,000円以下の場合 ……………(支払った保険料の合計額)×1/2+ 2,500円 ③15,000円を超える場合…………… 10,000円	
限度額 2万5千円	◆地震保険料、旧長期損害保険料合わせて最高25,000円	
扶養控除等	配偶者 330,000 円 配偶者特別 (配偶者の所得に応じて減額) 老人配偶者 380,000 円 扶養 330,000 円 障害者 260,000 円 特定寡婦 300,000 円 基礎 330,000 円	老人扶養 380,000 円 同居老親等 450,000 円 特定扶養 450,000 円 特別障害者 300,000 円 寡婦(夫) 260,000 円 勤労学生 260,000 円

(2) 非課税の範囲

- ① 生活保護法の規定による生活扶助を受けている者
- ② 障害者、未成年者、寡婦又は寡夫で前年の合計所得金額が125万円以下である者

個人 の 県 民 税

1. 税 率 均 等 割 1, 400円 (内400円は森林づくり県民税)

所 得 割 標 準 税 率 4 %

2. 個人県民税の内訳

単位 千円

年度	合 計		均 等 割		所 得 割	
	人 員	税 額	人 員	税 額	人 員	税 額
	合 計					
平成19年度	29,921	1,545,445	29,570	37,959	20,212	1,507,486
20	29,885	1,679,751	29,499	38,768	20,196	1,640,983
21	30,540	1,545,683	29,200	38,467	20,815	1,507,216
22	29,047	1,411,591	28,283	37,879	19,309	1,373,712
23	27,844	1,295,379	27,844	38,671	18,217	1,256,708
	普 通 徴 収					
平成19年度	21,167	807,160	20,893	28,063	11,686	779,097
20	21,275	867,203	20,978	29,016	11,785	838,187
21	22,143	798,640	20,881	28,963	12,737	769,677
22	20,722	716,374	20,075	28,468	11,348	687,906
23	19,656	633,887	19,656	29,052	10,298	604,835
内年金特徴分	(4,008)	(82,370)	(4,008)	(4,210)	(3,478)	(78,160)
	特 別 徴 収					
平成19年度	8,754	738,285	8,677	9,896	8,526	728,389
20	8,610	812,548	8,521	9,752	8,411	802,796
21	8,397	747,043	8,319	9,504	8,078	737,539
22	8,325	695,217	8,208	9,411	7,961	685,806
23	8,188	661,492	8,188	9,619	7,919	651,873

平成23年度は、6月30日現在

3. 県民税徴収取扱費

単位 円

年度	合 計	納税通知書数	
		納税通知書分	払込金額分
平成19年度	131,865,883	117,340,000	14,525,883
20	134,757,143	117,688,000	17,069,143
21	100,418,641	96,360,000	4,058,641
22	98,928,018	93,364,211	5,563,807
23	83,400,000	(制度改正により、県民税納税者1人につき3,000円)	27,800

平成23年度、予算数値

法 人 の 市 民 税

1. 法人市民税の税率

(1) 均等割

法人等の区分		均等割額	
資本金	従業員数		
50億円超	50人超	9号(旧1号)	300万円
10億円超～50億円	50人超	8号(旧2号)	175万円
10億円超	50人以下	7号(旧3号)	41万円
1億円超～10億円	50人超	6号(旧4号)	40万円
1億円超～10億円	50人以下	5号(旧5号)	16万円
1千万円超～1億円	50人超	4号(旧6号)	15万円
1千万円超～1億円	50人以下	3号(旧7号)	13万円
1千万円以下	50人超	2号(旧8号)	12万円
上記に掲げる法人以外の法人		1号(旧9号)	5万円

(2) 法人税割 標準税率 12.3%

2. 法人市民税納税義務者数

単位 件

年 度	合 計	地 方 税 法 第 3 1 2 条 第 1 項								
		9号 (旧1号)	8号 (旧2号)	7号 (旧3号)	6号 (旧4号)	5号 (旧5号)	4号 (旧6号)	3号 (旧7号)	2号 (旧8号)	1号 (旧9号)
平成18年度	2,489	7	3	179	3	155	20	443	14	1,665
19	2,484	6	3	177	6	156	21	435	14	1,666
20	2,409	9	3	165	6	150	23	420	16	1,617
21	2,332	8	3	157	7	134	22	405	15	1,581
22	2,274	9	3	143	7	127	24	397	17	1,547

3. 調定件数及び調定額

単位 千円

年 度	合 計		均 等 割		法 人 税 割	
	調定件数	調 定 額	調定件数	調 定 額	調定件数	調 定 額
平成18年度	2,899	597,604	2,747	262,285	855	335,319
19	2,880	587,401	2,732	251,030	885	336,371
20	2,805	541,329	2,676	255,874	851	285,455
21	2,779	470,873	2,647	250,052	822	220,821
22	2,696	485,657	2,536	238,201	790	247,456

※ 法人号数の変更は、平成20年の地方税法改正によるものです。

固 定 資 産 税

固 定 資 産 税

都 市 計 画 税

特 別 土 地 保 有 税

1. 納税義務者、課税標準額及び調定額

伸び率:平成19年度指数100

区分	納税義務者		課税標準額		調定額	
	人	伸び率	千円	伸び率	千円	伸び率
平成19年度計	34,004	100.0	377,069,113	100.0	5,185,251	100.0
土地	18,335	100.0	96,419,185	100.0	1,342,679	100.0
家屋	26,344	100.0	227,203,586	100.0	3,102,069	100.0
償却資産	655	100.0	51,552,009	100.0	713,983	100.0
交付金・納付金	5	100.0	1,894,333	100.0	26,520	100.0
平成20年度計	34,351	101.0	377,744,324	100.2	5,204,572	100.4
土地	18,370	100.2	95,620,257	99.2	1,331,699	99.2
家屋	26,463	100.5	229,995,285	101.2	3,146,835	101.4
償却資産	698	106.6	51,212,477	99.3	713,210	99.9
交付金・納付金	3	60.0	916,305	48.4	12,828	48.4
平成21年度計	34,537	101.6	371,093,479	98.4	5,126,487	98.9
土地	18,705	102.0	94,639,886	98.2	1,317,382	98.1
家屋	26,531	100.7	224,260,474	98.7	3,080,182	99.3
償却資産	734	112.1	51,289,973	99.5	716,279	100.3
交付金・納付金	3	60.0	903,146	47.7	12,644	47.7
平成22年度計	34,540	101.6	374,546,002	99.3	5,171,479	99.7
土地	18,747	102.2	93,499,212	97.0	1,301,434	96.9
家屋	26,692	101.3	229,567,820	101.0	3,150,949	101.6
償却資産	739	112.8	50,569,593	98.1	706,365	98.9
交付金	3	60.0	909,377	48.0	12,731	48.0
平成23年度計	34,429	101.2	373,281,150	99.0	5,148,759	99.3
土地	18,743	102.2	91,858,400	95.3	1,279,632	95.3
家屋	26,781	101.7	230,948,206	101.6	3,163,674	102.0
償却資産	740	113.0	49,573,380	96.2	692,837	97.0
交付金	3	60.0	901,164	47.6	12,616	47.6

各年度とも1期調定

2. 平成23年度地区別固定資産評価額 (償却資産を除く)

単位 千円

地区	合計	土地	家屋
計	427,613,416	196,480,612	231,132,804
熱海	260,162,640	114,751,613	145,411,027
伊豆山	51,699,442	22,223,495	29,475,947
泉	29,945,023	14,124,636	15,820,387
多賀	70,038,447	40,201,420	29,837,027
網代	10,062,918	4,615,730	5,447,188
初島	5,704,946	563,718	5,141,228

3. 固定資産税評価状況の推移

伸び率:平成19年度指数100

区分	筆・棟数		地積・床面積		決定価格	
	筆・棟・件	伸び率	㎡	伸び率	千円	伸び率
平成19年度計	97,120	100.0	—	—	484,265,343	100.0
土地	57,298	100.0	34,217,229	100.0	203,086,744	100.0
家屋	37,963	100.0	4,475,659	100.0	227,369,738	100.0
償却資産	1,865	100.0	—	—	53,808,861	100.0
平成20年度計	97,819	100.7	—	—	486,338,413	100.4
土地	57,482	100.3	34,137,658	99.8	202,519,327	99.7
家屋	38,247	100.7	4,477,332	100.0	230,297,265	101.3
償却資産	2,090	112.1	—	—	53,521,821	99.5
平成21年度計	98,463	101.4	—	—	480,434,421	99.2
土地	58,092	101.4	34,147,450	99.8	202,257,487	99.6
家屋	38,242	100.7	4,458,315	99.6	224,538,052	98.8
償却資産	2,129	114.2	—	—	53,638,882	99.7
平成22年度計	99,081	102.0	—	—	482,021,501	99.5
土地	58,386	101.9	34,149,494	99.8	200,058,332	98.5
家屋	38,507	101.4	4,503,624	100.6	229,752,419	101.0
償却資産	2,188	117.3	—	—	52,210,750	97.0
平成23年度計	99,104	102.0	—	—	479,125,860	98.9
土地	58,465	102.0	33,965,111	99.3	196,480,612	96.7
家屋	38,509	101.4	4,503,804	100.6	231,132,804	101.7
償却資産	2,130	114.2	—	—	51,512,444	95.7

4. 固定資産税・都市計画税の沿革

単位 税率:%, 免税点:千円未満

年度	税率		免税点			備考
	固定資産税	都市計画税	土地	家屋	償却資産	
昭和34年度	%	%				免税点(土地・家屋・償却資産)の改正
35	1.4	0.2	20	30	150	土地・家屋台帳法廃止
38	1.4	0.2	20	30	150	区分所有等に関する法律施行
39	1	0.2	24	30	150	免税点(土地)の改正 土地課税標準額の新設 家屋再建築費評点基準表による評価 新築住宅に対する開眼開始
41	1.4	0.2	80	50	300	免税点(土地・家屋・償却資産)の改正 土地負担調整措置新設
48	1.4	0.2	150	80	1,000	免税点(土地・家屋・償却資産)の改正 土地住宅用地新設 家屋再建築費評点基準表の改正
49	1.4	0.2	150	80	1,000	小規模住宅用地新設

年 度	税 率		免 税 点			備 考
	固 定 資 産 税	都 市 計 画 税	土 地	家 屋	償 却 資 産	
昭和51年度	1.4	0.2	150	80	1,000	農地に負担調整措置新設 国際ホテル整備法不均一課税方法の改正 家屋評価に自治大臣調整数値の採用
53	1.4	0.3	150	80	1,000	都市計画税率の改正 農用地に対する都市計画税の廃止
54	1.4	0.3	150	80	1,000	農地負担調整率改正 家屋再建築費評点基準表の改正
57	1.4	0.3	150	80	1,000	負担調整率改正 家屋再建築費評点基準表の改正
60	1.4	0.3	150	80	1,000	家屋評価に自治大臣調整数値の改正
63	1.4	0.3	150	80	1,000	家屋再建築費評点基準表の全面改正 木造家屋専用住宅用建物普通建の標準量改正
平成3年度	1.4	0.3	300	200	1,500	免税点(土地・家屋・償却資産)の改正 負担調整率改正 家屋再建築費評点基準表の全面改正 基準地標準地の路線価等公開開始
6	1.4	0.3	300	200	1,500	負担調整率改正 土地課税標準額算定の暫定特例措置 基準地及び全標準地の路線価公開 家屋再建築費評点基準表の全面改正 経年減点補正率基準表の改正 在来分家屋の減価措置の特例
7	1.4	0.3	300	200	1,500	土地課税標準額算定の臨時特例措置
8	1.4	0.3	300	200	1,500	負担調整率改正
9	1.4	0.3	300	200	1,500	評価替に伴う宅地等の新たなる負担調整措置 全路線価公開開始 家屋再建築費評点基準表の全面改正
10	1.4	0.3	300	200	1,500	地方税法本法附則17条-2による基準年度以外 の価格修正、施行令及び施行規則の一部改正に よる別荘概念の改正
12	1.4	0.3	300	200	1,500	家屋再建築費評点基準表の全面改正 評価替に伴う宅地等負担調整措置の改正 鉱泉地評価に宅地下落率を適用
13	1.4	0.3	300	200	1,500	損耗の程度に応ずる減点補正率の一部改正 (H12. 9. 1改正、H13年度より適用)
14	1.4	0.3	300	200	1,500	国際ホテル整備法不均一課税方法の改正
15	1.4	0.3	300	200	1,500	家屋再建築費評点基準表の全面改正 評価替に伴う宅地等負担調整措置の改正
18	1.4	0.3	300	200	1,500	家屋再建築費評点基準表の全面改正 評価替に伴う宅地等負担調整措置の改正
21	1.4	0.3	300	200	1,500	家屋再建築費評点基準表の全面改正 評価替に伴う宅地等負担調整措置の改正

5. 平成23年度土地評価状況

区 分	筆 数				地 積			
	免税点 未 満	免 税 点 以 上	計	構成比	免 税 点 未 満	免 税 点 以 上	計	構成比
	筆	筆	筆	%	㎡	㎡	㎡	%
合 計	6,656	51,809	58,465	100.0	3,666,426	30,298,685	33,965,111	100.0
畑	1,231	4,082	5,313	9.1	853,432	3,413,473	4,266,905	12.6
宅地介在畑	23	247	270	0.5	2,430	71,669	74,099	0.2
宅地小計	1,872	35,816	37,688	64.5	157,334	6,750,449	6,907,783	20.3
住宅・小規模	1,333	17,864	19,197	32.8	104,807	2,307,459	2,412,266	7.1
住宅・一般	324	6,416	6,740	11.5	34,015	836,522	870,537	2.6
商業地等	215	11,536	11,751	20.1	18,512	3,606,468	3,624,980	10.7
鉱泉地	0	435	435	0.7	0	1,472	1,472	0.0
山林	2,000	4,207	6,207	10.6	1,908,791	14,546,494	16,455,285	48.4
原野	665	905	1,570	2.7	606,086	2,974,115	3,580,201	10.5
雑種地小計	865	6,117	6,982	11.9	138,353	2,541,013	2,679,366	7.9
ゴルフ場	0	96	96	0.2	0	541,186	541,186	1.6
遊園地	23	306	329	0.6	1,771	70,591	72,362	0.2
鉄軌道用地	0	1,154	1,154	2.0	0	277,212	277,212	0.8
その他	842	4,561	5,403	9.2	136,582	1,652,024	1,788,606	5.3

6. 平成23年度宅地に係る地区別評価状況(免税点以上)

区 分	地 積	決 定 価 格	1 m ² 当 り		課 税 標 準 額
			平 均 価 格	最 高 価 格	
	㎡	千円	円	円	千円
合 計	6,750,449	178,557,640	26,451	182,000	77,974,001
		商 業 地 区			
小 計	239,419	20,047,717	83,735	182,000	9,459,604
繁華街	—	—	—	—	—
高度商業地区	—	—	—	—	—
普通商業地区	239,419	20,047,717	83,735	182,000	9,459,604
		住 宅 地 区			
小 計	6,273,952	149,668,761	23,856	96,460	63,321,998
併用住宅地区	315,155	16,500,179	52,356	96,460	6,864,175
高級住宅地区	785,632	25,711,376	32,727	64,098	12,966,279
普通住宅地区	5,173,165	107,457,206	20,772	83,055	43,491,544
		村 落 地 区			
小 計	106,865	474,797	4,443	5,300	236,876
集団地区	—	—	—	—	—
村落地区	106,865	474,797	4,443	5,300	236,876
		観 光 地 区			
小 計	130,213	8,366,365	64,251	120,252	4,955,523
観光地区	130,213	8,366,365	64,251	120,252	4,955,523

免 税 点 未 満	決 定 価 格			(ア)に係る 課 税 標 準 額	1㎡当たり価格	
	(ア) 免 税 点 以 上	計	構成比		平 均 価 格	最 高 価 格
千円	千円	千円	%	千円	円	円
1,330,784	195,149,828	196,480,612	100.0	91,495,274	5,785	5,990,242
39,033	161,027	200,060	0.1	161,027	47	119
3,113	318,735	321,848	0.2	222,069	4,343	8,709
1,188,457	178,557,640	179,746,097	91.5	77,974,001	26,021	182,000
1,055,923	74,850,983	75,906,906	38.6	12,436,371	31,467	179,160
84,238	18,471,363	18,555,601	9.4	6,135,656	21,315	118,889
48,296	85,235,294	85,283,590	43.4	59,401,974	23,527	182,000
0	1,468,786	1,468,786	0.7	1,468,786	997,817	5,990,242
38,133	299,530	337,663	0.2	299,530	21	50
4,922	30,468	35,390	0.0	27,992	10	5,700
57,126	14,313,642	14,370,768	7.3	11,341,869	5,363	101,426
0	679,182	679,182	0.3	679,182	1,255	1,400
1,491	59,438	60,929	0.0	52,468	842	842
0	3,415,526	3,415,526	1.7	3,415,526	12,321	17,640
55,635	10,159,496	10,215,131	5.2	7,194,693	5,711	101,426

7. 土地基準価格の推移

伸び率:平成15年度指数100

年 度	所 在 地	1㎡当り単価	伸 び 率	1坪当り単価
		円	%	円
平成9年度	田原本町147番地の5	693,000	295.5	2,290,909
12	〃	434,000	185.1	1,434,710
15	〃	234,500	100.0	775,206
18	〃	185,500	79.1	613,223
21	〃	186,900	79.7	617,851

8. 縦覧及び審査請求の状況

年 度	縦 覧 申 請	審 査 請 求		審 査 継 続 中	決 定		
		申 出	取 下		却 下	棄 却	容 認
19	265	—	—	—	—	—	—
20	261	1	—	—	—	—	1
21	257	2	—	—	—	1	1
22	351	—	—	—	—	—	—
23	326	—	—	—	—	—	—

9. 家屋評価状況の推移及び新築家屋

(1) 家屋評価状況の推移

伸び率:平成19年度指数100

年 度	棟 数	床 面 積	決 定 価 格	変 動 率	1 m ² 当 り 価 格
				%	
		棟	m ²	千円	円
合 計					
平成19年度	37,963	4,475,659	227,369,738	100.0	50,801
20	38,247	4,477,332	230,297,265	101.3	51,436
21	38,242	4,458,315	224,538,052	98.8	50,364
22	38,507	4,503,624	229,752,419	101.0	51,015
23	38,509	4,503,804	231,132,804	101.7	51,319
木 造					
平成19年度	16,418	1,382,591	28,179,973	100.0	20,382
20	16,250	1,375,156	28,859,917	102.4	20,987
21	16,251	1,374,751	27,320,940	97.0	19,873
22	16,268	1,378,748	28,306,686	100.4	20,531
23	16,222	1,374,468	28,856,005	100.0	20,994
非 木 造					
平成19年度	21,545	3,093,068	199,189,765	100.0	64,399
20	21,997	3,102,176	201,437,348	101.1	64,934
21	21,991	3,083,564	197,217,112	99.0	63,958
22	22,239	3,124,876	201,445,733	101.1	64,465
23	22,287	3,129,336	202,276,799	100.4	64,639

(2) 新築家屋

年 度	棟 数	床 面 積	評 価 額	1 m ² 当 り 価 格
				円
		棟	m ²	千円
合 計				
平成19年度	436	46,161	3,990,923	86,457
20	416	51,526	4,682,627	90,879
21	210	23,159	1,943,938	83,939
22	399	45,847	4,514,036	98,459
23	150	15,801	1,280,284	81,026
木 造				
平成19年度	109	12,167	777,395	63,894
20	111	12,267	825,516	67,296
21	153	15,468	1,081,577	69,924
22	133	14,250	1,047,178	73,486
23	98	9,366	657,752	70,228
非 木 造				
平成19年度	327	33,994	3,213,528	94,532
20	305	39,259	3,857,111	98,248
21	57	7,691	862,361	112,126
22	266	31,597	3,466,858	109,721
23	52	6,435	622,532	96,742

10. 家屋不均一課税及び軽減の状況

年 度	棟 数	算 定 税 額	軽 減 税 額
	棟	円	円
	合	計	
平成19年度	1,138	191,661,898	72,192,999
20	974	188,364,543	67,043,144
21	851	116,058,969	52,636,332
22	1,182	119,048,399	55,591,840
23	1,260	131,286,888	62,145,835
	新 築 住 宅 等		
平成19年度	870	92,339,232	41,384,902
20	731	85,910,981	38,792,877
21	679	76,859,192	34,829,363
22	1,112	104,167,233	48,151,296
23	1,256	120,450,750	56,727,769
	防 火 地 域 内 耐 火 建 築 物		
平成19年度	266	35,725,748	17,177,124
20	241	38,856,644	19,161,932
21	171	26,798,721	13,378,021
22	70	14,881,166	7,440,544
23	2	424,955	212,476
	国 際 観 光 ホ テ ル 整 備 法 関 係		
平成19年度	2	63,596,918	13,630,973
20	2	63,596,918	9,088,335
21	1	12,401,056	4,428,948
22	0	0	0
23	2	10,411,183	5,205,590

11. 償却資産課税標準額の内訳

年度	計	構 築 物	機械及び装置	船	船	車 両 及 び 運 搬 具	工 具 器 具 及 び 備 品
		総 合 計					
平成19年度	51,552,009	12,423,966	12,320,565	257,547	3,217,467	23,332,464	
20	51,212,477	11,833,882	12,506,697	395,249	3,692,476	22,784,173	
21	51,289,973	12,415,428	12,154,321	283,092	4,296,466	22,140,666	
22	50,569,593	11,925,552	11,633,050	208,903	4,433,502	22,351,384	
23	49,584,986	11,772,177	11,458,197	181,757	4,782,659	21,372,993	
		市長価格決定分・合計					
平成19年度	21,058,449	10,653,505	5,324,466	191,329	26,716	4,862,433	
20	21,011,224	10,094,666	5,689,480	341,325	22,438	4,863,315	
21	20,863,581	10,629,738	5,414,290	237,284	151,015	4,431,254	
22	20,099,576	10,103,427	5,023,993	178,263	56,639	4,737,254	
23	19,053,711	9,872,808	4,823,141	141,929	63,876	4,151,957	
		市長価格決定分・法人					
平成19年度	20,881,718	10,580,414	5,255,903	188,409	26,716	4,830,276	
20	20,670,466	9,894,087	5,612,701	335,170	22,407	4,806,101	
21	20,561,101	10,455,644	5,351,745	232,324	150,737	4,370,651	
22	19,852,958	9,967,017	4,968,060	171,811	56,639	4,689,431	
23	18,824,014	9,734,704	4,777,651	137,625	63,875	4,110,159	
		市長価格決定分・個人					
平成19年度	176,731	73,091	68,563	2,920	0	32,157	
20	340,758	200,579	76,779	6,155	31	57,214	
21	302,480	174,094	62,545	4,960	278	60,603	
22	246,618	136,410	55,933	6,452		47,823	
23	229,697	138,104	45,490	4,304	1	41,798	
		総務大臣価格決定分					
平成19年度	30,272,210	1,648,095	6,996,099	66,218	3,091,767	18,470,031	
20	30,000,194	1,639,076	6,817,217	53,924	3,569,119	17,920,858	
21	30,245,001	1,701,502	6,740,031	45,808	4,048,248	17,709,412	
22	30,291,238	1,743,690	6,609,057	30,640	4,293,721	17,614,130	
23	30,367,773	1,824,755	6,635,056	39,828	4,647,098	17,221,036	
		県知事価格決定分					
平成19年度	221,350	122,366	—	—	98,984	—	
20	201,059	100,140	—	—	100,919	—	
21	181,391	84,188	—	—	97,203	—	
22	178,779	78,435	—	17,202	83,142	—	
23	163,502	74,614	—	17,203	71,685	—	

12. 償却資産の納税義務者、課税標準額、調定額の推移

伸び率:平成19年度指数100

年 度	納税義務者	課税標準額	調 定 額	伸 び 率
	人	千円	千円	
平成19年度	665	51,552,009	713,983	100.0
20	698	51,212,477	713,210	99.9
21	734	51,289,973	716,279	100.3
22	739	50,569,593	706,365	98.9
23	740	49,573,380	692,837	97.0

13. 交付金・納付金の対象資産の件数及び算定標準額

標準額 単位:千円

年 度	計		土地		家屋		償却資産	
	件数	標準額	件数	標準額	件数	標準額	件数	標準額
平成19年度	12	1,894,334	5	798,666	4	1,046,288	3	49,380
20	5	916,305	3	598,523	2	317,782	0	0
21	5	903,146	3	589,265	2	313,881	0	0
22	5	909,377	3	595,610	2	313,767	0	0
23	5	901,164	3	587,625	2	313,539	0	0

都 市 計 画 税

1. 都市計画税の内訳

単位 千円

年 度	課 税 標 準 額			調 定 額
	合 計	土 地	家 屋	
平成19年度	342,002,367	114,761,543	227,240,824	1,021,758
20	344,085,458	114,122,458	229,963,000	1,028,177
21	337,332,367	113,103,881	224,228,486	1,007,875
22	341,357,953	111,914,684	229,443,269	1,020,018
23	340,887,303	110,062,593	230,824,710	1,018,727

特別土地保有税

1. 特別土地保有税の沿革

創 設	昭和48年4月 法律第23号
納税義務者	土地の保有者又は取得者
課税客体	保有分 昭和44年1月1日以降に取得し保有している土地 但し、10年間のみ課税 取得分 昭和48年7月1日以降の土地の取得
課税標準	土地の取得価格
免税点	基準面積 5,000㎡未満
税率	保有分 1.4% 取得分 3%
納期等	保有分 毎年1月1日の保有土地について5月31日までに申告納付 取得分 毎年1月1日、7月1日、前1年以内に取得した土地について 毎年2月末日、8月末日までに申告納付

※税制改正により、平成15年度以降は新たな課税はない。

2. 特別土地保有税審議会の設置及び審議状況

- (1) 設置年月日 昭和53年7月11日
委員 5名(学識経験者2名、市職員3名)

(2) 開催回数及び審議状況

単位:千㎡, 千円

年度	開催回数	免税申請			認定			否認		
		件数	地積	税額	件数	地積	税額	件数	地積	税額
平成18年度	0	0	0	0	0	0	0	—	—	—
19	0	0	0	0	0	0	0	—	—	—
20	1	0	0	0	0	0	0	—	—	—
21	0	0	0	0	0	0	0	—	—	—
22	0	0	0	0	0	0	0	—	—	—

3. 特別土地保有税の調定額の推移

単位 千円

年度	合計		保有分		取得分	
	件数	調定額	件数	調定額	件数	調定額
平成18年度	20	110,689	19	94,487	1	16,202
19	15	96,812	14	96,712	1	100
20	1	3,036	1	3,036	0	0
21	2	2,816	2	2,816	0	0
22	0	0	0	0	0	0

別 莊 等 所 有 稅

別荘等所有税のあらまし

1 趣旨

急増しつつあるマンション、分譲地内の別荘等の非定住住民に対する公共施設等の整備及び運営に要する費用に充てることを目的とする。

2 納税義務者

次に掲げる家屋又はその部分を所有する者とする。

- (1) 通常自己及び自己と生計を一にする親族が主として保養の目的で所有するもの。
- (2) 他の者に対して主としてその者の保養の用に供するため貸し付ける目的で所有するもの。
- (3) 寮、宿泊所、保養所その他これらに類する施設（旅館業法に定める旅館業の用に供するもの等を除く。）の用に供するもの。

3 課税標準

別荘等の延べ床面積（区分所有の家屋の共有部分については、あん分した床面積を含む。）

4 税率

床面積1平方メートルにつき650円

（昭和51年度～平成12年度 床面積1方メートルにつき500円）

5 賦課期日

当該年度の1月1日

6 納期限

年間4回 第1期 6月末日、第2期 8月末日、第3期 10月末日、第4期 1月末日

7(1) 自治大臣許可の経緯

第1回目 昭和51年2月20日 自治許第39号（昭和51年度から5年間）

第2回目 昭和55年12月26日 自治許第848号（昭和56年度から5年間）

第3回目 昭和60年12月26日 自治許第767号（昭和61年度から5年間）

第4回目 平成3年2月12日 自治許第18号（平成3年度から5年間）

第5回目 平成8年2月28日 自治許第28号（平成8年度から5年間）

7(2) 総務大臣同意の経緯

第6回目 平成13年3月30日 総税企第50号（平成13年度から5年間）

第7回目 平成18年3月23日 総税企第66号（平成18年度から5年間）

第8回目 平成23年3月4日 総税企第20号（平成23年度から5年間）

2. 別荘等所有税調定及び収入状況(現年課税分)

単位 面積㎡、金額円

年 度	件 数	床 面 積	調 定 額	収 入 額	収 入 歩 合
平成18年度	9,773	859,818	559,158,200	543,211,596	97.15
19	9,942	879,390	571,105,400	555,038,759	97.19
20	9,955	879,425	571,127,200	553,417,220	96.90
21	9,887	873,436	567,216,000	557,182,802	98.23
22	9,844	872,652	566,880,000	559,937,198	98.78
23	9,811	872,735	566,784,200	-	-

平成23年度は、6月末現在

3. 課税件数、床面積及び調定額の推移

単位 面積㎡、金額千円

年 度	合 計			一 戸 建			マ ン シ ョ ン		
	件数	床面積	調定額	件数	床面積	調定額	件数	床面積	調定額
	個 人 法 人 計								
平成18年度	9,773	859,818	559,158	1,568	191,278	125,882	8,205	668,540	433,276
19	9,942	879,390	571,105	1,577	194,481	126,333	8,365	684,909	444,772
20	9,955	879,425	571,127	1,522	185,846	122,212	8,433	693,579	448,915
21	9,887	873,436	567,216	1,559	192,172	124,811	8,328	681,264	442,405
22	9,844	872,652	566,880	1,576	194,031	126,040	8,268	678,621	440,840
23	9,811	872,735	566,784	1,587	195,295	126,861	8,224	677,440	439,923
	個 人 所 有								
平成18年度	8,043	666,066	435,027	1,320	146,009	95,741	6,723	520,057	339,286
19	8,199	680,167	441,694	1,332	146,413	95,100	6,867	533,754	346,594
20	8,241	688,492	442,368	1,299	145,274	94,241	6,942	543,218	348,127
21	8,215	688,515	447,160	1,345	152,816	99,240	6,870	535,699	347,920
22	8,194	688,472	447,267	1,358	152,973	99,369	6,836	535,499	347,898
23	8,187	688,010	446,817	1,368	153,443	99,675	6,819	534,567	347,142
	法 人 所 有								
平成18年度	1,730	193,752	124,131	248	45,269	30,141	1,482	148,483	93,990
19	1,743	199,223	129,411	245	48,068	31,233	1,498	151,155	98,178
20	1,714	190,933	128,759	223	40,572	27,971	1,491	150,361	100,788
21	1,672	184,921	120,056	214	39,356	25,571	1,458	145,565	94,485
22	1,650	184,180	119,613	218	41,058	26,671	1,432	143,122	92,942
23	1,624	184,725	119,967	219	41,852	27,186	1,405	142,873	92,781

平成23年度は、6月末現在

4. 地区別納税者数及び課税棟数(平成22年度)

単位 面積㎡

地区	総 計		一 戸 建		マ ン シ ョ ン	
	納税者	床面積	納税者	床面積	納税者	床面積
合 計	9,844	872,652	1,576	194,031	8,268	678,621
熱 海	4,924	456,237	326	53,150	4,598	403,087
伊豆山	1,622	157,609	187	28,783	1,435	128,826
泉	858	67,255	136	15,614	722	51,641
多 賀	2,021	164,607	818	85,044	1,203	79,563
網 代	419	26,944	109	11,440	310	15,504

5. 税額段階別の納税者数及び税額(平成22年度)

単位 金額円

税 額 段 階	総 計		一 戸 建		マ ン シ ョ ン	
	納 税 者	税 額	納 税 者	税 額	納 税 者	税 額
合 計	9,844	566,880,000	1,576	126,040,400	8,268	440,839,600
1万円未満	18	49,200	0	0	18	49,200
2万円未満	55	963,900	8	130,000	47	833,900
3万円未満	1,177	30,407,100	58	1,517,100	1,119	28,890,000
4万円未満	1,988	69,504,200	136	4,773,600	1,852	64,730,600
5万円未満	1,604	72,636,200	216	9,761,100	1,388	62,875,100
6万円未満	1,615	88,025,600	245	13,523,200	1,370	74,502,400
7万円未満	1,130	73,029,100	232	15,080,800	898	57,948,300
8万円未満	621	46,437,100	176	13,057,800	445	33,379,300
9万円未満	534	45,481,200	114	9,672,200	420	35,809,000
10万円未満	436	40,939,700	75	7,113,800	361	33,825,900
20万円未満	589	76,722,200	259	34,169,500	330	42,552,700
30万円未満	56	13,251,100	39	9,318,600	17	3,932,500
40万円未満	11	3,701,500	10	3,358,400	1	343,100
50万円未満	4	1,753,800	3	1,291,400	1	462,400
50万円以上	6	3,978,100	5	3,272,900	1	705,200
平 均		57,586		79,975		53,319

6. 都道府県別納税者数(平成22年度)

単位 面積㎡、金額千円

都道府県	総 計			一 戸 建			マ ン シ ョ ン		
	納税者	床面積	税 額	納税者	床面積	税 額	納税者	床面積	税 額
合 計	9,844	872,652	566,880	1,576	194,031	126,040	8,268	678,621	440,840
北 海 道	15	1,432	930	1	104	68	14	1,328	862
岩 手	7	348	226	1	56	37	6	292	189
宮 城	7	556	361	0	0	0	7	556	361
茨 城	35	2,943	1,911	6	727	472	29	2,216	1,439
栃 木	15	1,190	773	2	127	83	13	1,062	690
群 馬	27	2,374	1,542	6	568	369	21	1,806	1,173
埼 玉	573	47,381	30,769	77	9,435	6,129	496	37,946	24,640
千 葉	387	31,889	20,707	52	5,685	3,692	335	26,204	17,015
東 京	5,756	529,818	344,395	914	120,086	78,009	4,842	409,733	266,386
神 奈 川	2,225	182,046	118,217	398	41,009	26,636	1,827	141,036	91,581
新 潟	20	1,432	930	0	0	0	20	1,432	930
山 梨	34	2,399	1,558	2	136	88	32	2,263	1,469
長 野	37	2,668	1,733	7	669	435	30	1,999	1,298
静 岡	424	37,547	24,385	61	7,642	4,964	363	29,905	19,420
愛 知	69	7,676	4,987	16	2,468	1,604	53	5,208	3,383
京 都	28	2,796	1,816	8	1,243	808	20	1,553	1,008
大 阪	63	6,892	4,477	7	1,131	735	56	5,761	3,742
兵 庫	34	3,299	2,143	1	109	71	33	3,190	2,072
岡 山	6	327	212	1	86	56	5	241	156
そ の 他	82	7,640	4,811	16	2,748	1,785	66	4,891	3,025

7. 別荘等所有税の使途の推移

単位 金額千円

年 度	合 計	ごみ処理施設 整備事業	道路維持費	下 水 道 ・ し 尿 処 理 施 設 整 備 事 業		消 防 施 設 整 備 事 業
平成18年度	553,702	173,840	50,212	124,586	205,064	
19	566,233	186,767	52,820	127,504	199,142	
20	561,258	194,148	49,660	131,195	186,255	
21	557,183	173,377	60,659	164,265	158,882	
22	559,937	159,569	71,672	166,441	162,255	

諸

税

軽自動車税

市たばこ税

入湯税

国民健康保険税

軽自動車税

1. 軽自動車保有台数

単位 台

年 度	合 計	原付自転車	軽自動車	小型特殊車	二輪小型車
平成18年度	14,340	6,913	7,020	41	366
19	14,435	6,813	7,202	40	380
20	14,561	6,720	7,418	35	388
21	14,474	6,497	7,541	43	393
22	14,304	6,269	7,616	45	374

2. 軽自動車税調定及び収入状況

単位 金額円

年 度	調定件数	納税義務者	調 定 額	収 入 額	収入歩合
平成18年度	14,270	10,241	47,928,400	45,524,011	95.0
19	14,365	10,619	49,160,400	46,843,595	95.3
20	14,494	10,409	50,551,200	48,027,182	95.0
21	14,411	10,255	51,485,300	49,051,120	95.3
22	14,237	10,339	51,961,000	49,550,320	95.4

3. 車種別、税率、台数及び調定額(平成22年度)

単位 金額円

区 分	税 率	台 数	調 定 額	調定割合
合 計	—	14,237	51,961,000	100.00 %
原付自転車計	—	6,241	6,750,500	12.99
50cc以下	1,000	5,231	5,231,000	10.07
50cc超～90cc以下	1,200	302	362,400	0.70
90cc超～125cc以下	1,600	681	1,089,600	2.09
ミニカー	2,500	27	67,500	0.13
軽自動車計	—	7,579	43,514,100	83.75
二輪車	2,400	642	1,540,800	2.98
三輪車	3,100	1	3,100	0.00
四輪乗用車営業用	5,500	—	—	0.00
四輪乗用車自家用	7,200	4,466	32,155,200	61.88
四輪貨物車営業用	3,000	65	195,000	0.38
四輪貨物車自家用	4,000	2,405	9,620,000	18.51
小型特殊計	—	45	208,400	0.40
農耕用	1,600	1	1,600	0.00
その他	4,700	44	206,800	0.40
二輪小型自動車	4,000	372	1,488,000	2.86

市 た ば こ 税

1. 調定及びたばこ消費状況

単位 金額千円、本数千本

年度	調定額	本数	課税標準	税率 円
18	820,792	265,122	旧3級品以外本数 263,949	2.977 (18年3月～6月)
				3.298 (18年7月～19年2月)
			旧3級品本数 1,173	1.412 (18年3月～6月)
				1.564 (18年7月～19年2月)
19	786,324	239,040	旧3級品以外本数 237,870	3.298
			旧3級品本数 1,170	1.564
20	741,125	225,276	旧3級品以外本数 224,218	3.298
			旧3級品本数 1,058	1.564
21	740,257	224,973	旧3級品以外本数 223,991	3.298
			旧3級品本数 982	1.564
22	809,215	234,396	旧3級品以外本数 233,169	3.298 (22年3月～9月)
				4.618 (22年10月～23年2月)
			旧3級品本数 1,128	1.564 (22年3月～9月)
				2.190 (22年3月～23年2月)

入 湯 税

1. 熱海市における入湯税の沿革

昭和25年9月13日	法律制定	現行地方税法の制定により法定普通税となる。 標準税率 10 円。			
	条例制定	税率 入湯客一人一日につき 10 円。 12 歳未満の者 共同浴場又は公衆浴場に入湯する者。			課税免除は
昭和27年8月1日	条例改正	税率 旅館 1 級 20 円 旅館 4 級以下 10 円	旅館 2・3 級 15 円 その他 15 円		
昭和28年8月13日	法律改正	標準税率 20 円。			
	条例改正	税率 旅館 1・2 級 30 円 旅館 4 級以下 15 円	旅館 3 級 20 円 寮保養所等 20 円		
昭和31年8月1日	条例改正	税率 旅館 1 級 30 円 旅館 3 級 10 円	旅館 2 級 20 円 寮保養所等 20 円		
		課税免除に、学校等が行う修学旅行の生徒等を加える。			
昭和32年4月1日	法律改正	法定普通税から目的税となる。用途目的：環境衛生施設その他観光施設の整備を図るための費用。			
昭和46年4月1日	法律改正	標準税率 40 円となる。用途目的に、消防施設、その他消防活動に必要な施設に要する費用が追加される。			
昭和46年8月1日	条例改正	利用料金 2,000 円以上 100 円 利用料金 2,000 円未満 50 円に改正。			
	規則改正	課税免除規定整備 1. 研修を目的とする施設を利用する者。 2. 保健指導所で保健指導を受ける者。 3. 老人ホームにおける長期入所者。			
昭和50年4月1日	法律改正	標準税率一人一日 100 円に改正。			
昭和51年9月1日	条例改正	税率 一人一日 100 円に改正。			
昭和52年4月1日	法律改正	標準税率一人一日 150 円に改正。 用途目的に、鉱泉源の保護管理施設に要する費用が追加される。			
昭和53年4月1日	条例改正	税率 一人一日 130 円に改正。			
昭和54年6月1日	条例改正	税率 一人一日 150 円に改正。			
昭和55年4月1日	規則改正	課税免除に、休憩料金が 1,000 円以下の鉱泉浴場を利用する者が追加される。			
平成 2 年 4 月 1 日	法律改正	用途目的に、観光の振興（観光施設の整備を含む）に要する費用が追加される。			
平成12年7月31日	規則改正	課税免除に、公の施設で、健康の増進を目的とした施設の鉱泉浴場を利用するものが追加される。			

2. 入湯税利用人員及び調定状況

年 度	利用人員(人)			調 定 額 (円)	収 入 額 (円)	収納率 (%)	
		旅 館	寮 等				計
平成18年度	課税	2,139,434	635,845	2,775,279	416,291,850	406,347,971	97.6
	免税	165,758	226,086	391,844			
19	課税	2,116,636	613,935	2,730,571	409,585,650	398,076,240	97.2
	免税	158,741	130,773	289,514			
20	課税	2,168,500	590,695	2,759,195	413,879,250	396,948,138	95.9
	免税	160,946	119,863	280,809			
21	課税	2,128,238	538,441	2,666,679	400,001,850	384,759,044	96.2
	免税	158,364	109,875	268,239			
22	課税	2,127,246	495,481	2,622,727	393,409,050	383,023,938	97.4
	免税	185,579	76,820	262,399			

3. 地区別、施設別課税人員

単位 人

年 度	合 計	熱 海	伊 豆 山	泉	南 熱 海
		旅 館	寮 等	計	
平成18年度	2,775,279	2,125,643	293,130	182,188	174,318
19	2,730,571	2,103,459	282,205	171,518	173,389
20	2,759,195	2,135,178	284,608	158,969	180,440
21	2,666,679	2,108,928	256,987	132,388	168,376
22	2,622,727	2,077,278	263,326	118,681	163,442
		旅		館	
平成18年度	2,139,434	1,745,850	164,942	115,357	113,285
19	2,116,636	1,737,266	159,425	111,380	108,565
20	2,168,500	1,790,862	158,190	103,408	116,040
21	2,128,238	1,792,255	148,139	80,359	107,485
22	2,127,246	1,765,683	176,238	79,435	105,890
		寮		等	
平成18年度	635,845	379,793	128,188	66,831	61,033
19	613,935	366,193	122,780	60,138	64,824
20	590,695	344,316	126,418	55,561	64,400
21	538,441	316,673	108,848	52,029	60,891
22	495,481	311,595	87,088	39,246	57,552

4. 地区別課税対象旅館及び寮等の数

単位 件

年 度	合 計			熱 海			伊 豆 山			泉			南 熱 海		
	計	旅館	寮等	計	旅館	寮等	計	旅館	寮等	計	旅館	寮等	計	旅館	寮等
平成18年度	361	130	231	233	86	147	38	10	28	27	7	20	63	27	36
19	357	130	227	227	84	143	38	9	29	27	7	20	65	30	35
20	347	131	216	221	83	138	39	10	29	25	7	18	62	31	31
21	336	131	205	214	85	129	39	10	29	23	7	16	60	29	31
22	323	130	193	206	85	121	38	10	28	22	6	16	57	29	28

5. 地区別、施設利用人員の状況(免税含む)

単位 人

年 度	合 計			熱 海			伊 豆 山			泉			南 熱 海		
	旅 館 寮 等 計			旅 館			寮 等			計			館		
平成18年度	3,167,123	2,333,064	335,250	304,707	194,102										
19	3,020,085	2,299,623	330,953	202,241	187,268										
20	3,040,004	2,333,449	329,163	183,661	193,731										
21	2,934,918	2,298,202	299,352	154,211	183,153										
22	2,885,126	2,262,745	303,378	139,193	179,810										
平成18年度	2,305,192	1,896,972	168,319	119,372	120,529										
19	2,275,377	1,879,905	163,418	116,011	116,043										
20	2,329,446	1,935,323	162,219	108,394	123,510										
21	2,286,602	1,930,671	153,239	85,661	117,031										
22	2,312,825	1,903,549	205,894	86,121	117,261										
平成18年度	861,931	436,092	166,931	185,335	73,573										
19	744,708	419,718	167,535	86,230	71,225										
20	710,558	398,126	166,944	75,267	70,221										
21	648,316	367,531	146,113	68,550	66,122										
22	572,301	359,196	97,484	53,072	62,549										

国民健康保険税

1. 税率

区分	所得割額(旧ただし書方式)	資産割額	均等割額	平等割額	限度額
医療分	100分の6.2	100分の25	21,000円	18,600円	50万円
支援金分	100分の0.8	100分の3	4,000円	2,000円	13万円
介護分	100分の0.9	100分の7	7,000円	3,800円	10万円

2. 算出税額及び賦課割合(各年度7月31日現在)

単位 金額千円、割合%

年 度	区 分	応 能				応 益			
		所得割額	割合	資産割額	割合	均等割額	割合	平等割額	割合
平成19年度	医 療	901,990	51.9	238,338	13.7	360,661	20.8	235,973	13.6
20		715,478	57.3	95,229	7.6	260,955	20.9	176,524	14.2
21		782,033	55.5	92,752	6.6	342,716	24.3	191,804	13.6
22		696,898	53.2	95,105	7.3	337,459	25.7	180,513	13.8
23		699,107	53.3	96,705	7.4	335,161	25.6	180,207	13.7
平成20年度	支 援 金	114,220	53.5	11,396	5.4	66,761	31.3	20,973	9.8
21		100,562	51.0	11,095	5.6	65,055	33.0	20,555	10.4
22		89,705	48.6	11,385	6.2	64,123	34.7	19,364	10.5
23		89,941	48.7	11,570	6.3	63,655	34.5	19,317	10.5
平成19年度	介 護	62,284	44.0	12,034	8.5	46,550	32.9	20,706	14.6
20		66,289	46.3	11,957	8.4	44,700	31.3	20,060	14.0
21		55,218	43.0	11,319	8.8	42,634	33.2	19,260	15.0
22		49,211	40.3	11,655	9.6	42,070	34.5	19,014	15.6
23		51,285	40.9	12,056	9.6	42,702	34.0	19,411	15.5

3. 1世帯及び被保険者1人あたり平均税額(各年度7月31日現在)

単位 金額円

年 度	区 分	1世帯平均			1人平均		
			一般世帯	退職者世帯		一般世帯	退職者世帯
平成19年度	医 療	102,958	98,955	124,219	62,551	61,270	68,623
20		93,883	91,506	150,317	58,979	57,895	80,869
21		111,683	109,058	171,351	70,570	69,388	93,635
22		107,483	105,209	155,093	68,697	67,691	87,070
23		105,985	103,165	162,110	67,985	66,704	89,822
平成20年度	支 援 金	16,707	16,303	26,291	10,495	10,315	14,144
21		16,572	16,218	24,620	10,472	10,319	13,454
22		15,869	15,566	22,207	10,143	10,015	12,467
23		15,583	15,180	23,607	9,996	9,815	13,080
平成19年度	介 護	21,262	21,753	18,879	17,420	17,775	15,673
20		21,611	21,496	22,384	17,862	17,889	17,690
21		21,087	20,950	21,984	17,549	17,610	17,180
22		20,685	20,514	21,785	17,222	17,289	16,830
23		20,258	19,896	22,486	16,966	16,915	17,247

4. 応能、応益区分別納税義務者数(各年度7月31日現在)

単位 世帯

年 度	区 分	合 計		所得割と資産割	所 得 割	資 産 割	均等割と平等割のみ	
		世帯	人数	金額	世帯	人数	金額	世帯
平成19年度	医 療	14,349		5,034	3,739	1,887		3,689
20		10,600		3,367	3,270	1,111		2,852
21		10,445		3,350	3,170	1,136		2,789
22		10,295		3,295	3,030	1,200		2,770
23		10,350		3,287	2,995	1,286		2,782
平成20年度	支 援 金	10,600		3,367	3,270	1,111		2,852
21		10,445		3,350	3,170	1,136		2,789
22		10,295		3,295	3,030	1,200		2,770
23		10,350		3,287	2,995	1,286		2,782
平成19年度	介 護	5,702		1,589	1,808	579		1,726
20		5,423		1,480	1,778	568		1,597
21		5,234		1,411	1,693	582		1,548
22		5,061		1,370	1,578	587		1,526
23		5,236		1,369	1,587	640		1,640

5. 低所得世帯に対する保険税軽減状況(各年度7月31日現在)

単位 金額千円

年 度	区 分	合 計			6 割 軽 減			4 割 軽 減		
		世帯	人数	金額	世帯	人数	金額	世帯	人数	金額
平成19年度	医 療	4,860	6,523	105,746	4,474	5,561	97,149	386	962	8,597
20		2,606	3,571	56,881	2,352	2,943	51,255	254	628	5,626
21		2,552	3,537	69,575	2,311	2,924	62,633	241	613	6,942
22		2,679	3,696	72,728	2,420	3,035	65,248	259	661	7,480
23		2,793	3,881	76,078	2,518	3,174	68,093	275	707	7,985
平成20年度	支 援 金	2,606	3,571	11,094	2,352	2,943	9,886	254	628	1,208
21		2,552	3,537	10,964	2,311	2,924	9,791	241	613	1,173
22		2,679	3,696	11,453	2,420	3,035	10,188	259	661	1,265
23		2,793	3,881	11,990	2,518	3,174	10,639	275	707	1,351
平成19年度	介 護	1,174	1,290	7,670	1,007	1,077	6,820	167	213	850
20		1,169	1,296	7,669	1,000	1,074	6,791	169	222	878
21		1,171	1,312	7,762	1,008	1,102	6,926	163	210	836
22		1,225	1,361	8,078	1,058	1,144	7,217	167	217	861
23		1,312	1,451	8,597	1,117	1,208	7,620	195	243	977

6. 課税段階別、世帯数・被保険者数等(平成23年7月31日現在)

医療分

税額段階	世帯		被保険者		所得割のある世帯数	資産割のある世帯数
	世帯数	割合	人数	割合		
合計	10,350	100.0	16,164	100.0	6,282	4,573
1万円未満	230	2.2	250	1.5	47	43
2万円	1,562	15.1	1,588	9.8	85	154
3万円	693	6.7	914	5.6	89	411
4万円	1,226	11.8	1,455	9.0	108	304
5万円	473	4.6	632	3.9	252	231
10万円	2,040	19.7	2,858	17.7	1,642	829
15万円	1,588	15.3	2,547	15.8	1,535	808
20万円	999	9.7	1,986	12.3	990	641
25万円	556	5.4	1,302	8.1	553	379
30万円	317	3.1	781	4.8	315	218
35万円	196	1.9	538	3.3	196	155
40万円	115	1.1	320	2.0	115	98
45万円	85	0.8	236	1.5	85	68
47万円	27	0.3	85	0.5	27	20
50万円	243	2.3	672	4.2	243	214

支援金分

税額段階	世帯		被保険者		所得割のある世帯数	資産割のある世帯数
	世帯数	割合	人数	割合		
合計	10,350	100.0	16,164	100.0	6,282	4,573
1万円未満	4,963	48.0	5,777	35.7	1,205	1,519
2万円	2,646	25.6	3,974	24.6	2,357	1,152
3万円	1,390	13.4	2,783	17.2	1,372	890
4万円	631	6.1	1,558	9.6	628	422
5万円	292	2.8	832	5.2	292	228
6万円	141	1.4	421	2.6	141	116
7万円	93	0.9	263	1.6	93	77
8万円	56	0.5	156	1.0	56	52
9万円	23	0.2	74	0.5	23	19
10万円	21	0.2	64	0.4	21	17
11万円	19	0.2	56	0.4	19	17
12万円	8	0.1	21	0.1	8	7
13万円	67	0.6	185	1.1	67	57

介護分

税額段階	世帯		被保険者		所得割のある世帯数	資産割のある世帯数
	世帯数	割合	人数	割合		
合計	5,236	100.0	6,262	100.0	2,956	2,009
1万円未満	1,367	26.1	1,439	23.0	218	346
2万円	1,929	36.8	2,040	32.6	900	489
3万円	830	15.9	1,028	16.4	766	385
4万円	489	9.3	726	11.6	463	307
5万円	255	4.9	409	6.5	246	179
6万円	115	2.2	194	3.1	115	92
7万円	93	1.8	157	2.5	91	74
8万円	48	0.9	84	1.3	47	43
9万円	32	0.6	50	0.8	32	30
10万円	78	1.5	135	2.2	78	64

7. 調定及び収入状況(合計)

単位 金額千円

年 度	予 算 額	調 定 額	収 入 額	収 入 歩 合 %	
				対予算額	対調定額
平成19年度	1,548,308	1,604,370	1,433,930	92.61	89.38
20	1,280,452	1,335,780	1,153,470	90.08	86.35
21	1,424,285	1,497,874	1,280,363	89.90	85.48
22	1,276,869	1,434,730	1,225,650	95.99	85.43
23	1,210,540	1,390,762	—	—	—

(平成22年度より予算額については現年分のみの表示とする。) 平成23年度は、7月末現在

7-1. 調定及び収入状況(医療分)

単位 金額千円

年 度	予 算 額	調 定 額	収 入 額	収 入 歩 合 %	
				対予算額	対調定額
平成19年度	1,433,490	1,481,674	1,329,914	92.77	89.76
20	1,009,273	1,032,867	894,320	88.61	86.59
21	1,147,949	1,205,589	1,032,987	89.99	85.68
22	1,028,834	1,153,758	988,821	96.11	85.70
23	981,689	1,117,975	—	—	—

平成23年度は、7月末現在

7-2. 調定及び収入状況(支援金分)

単位 金額千円

年 度	予 算 額	調 定 額	収 入 額	収 入 歩 合 %	
				対予算額	対調定額
平成20年度	161,755	181,480	157,501	97.37	86.79
21	159,742	177,969	153,143	95.87	86.05
22	152,841	170,153	146,012	95.53	85.81
23	140,477	164,453	—	—	—

平成23年度は、7月末現在

7-3. 調定及び収入状況(介護分)

単位 金額千円

年 度	予 算 額	調 定 額	収 入 額	収 入 歩 合 %	
				対予算額	対調定額
平成19年度	114,818	122,696	104,016	90.59	84.78
20	109,424	121,433	101,649	92.89	83.71
21	116,594	114,316	94,234	80.82	82.43
22	95,194	110,819	90,817	95.40	81.95
23	88,374	108,334	—	—	—

平成23年度は、7月末現在

徵

収

1. 市税年度別決算収入歩合の推移

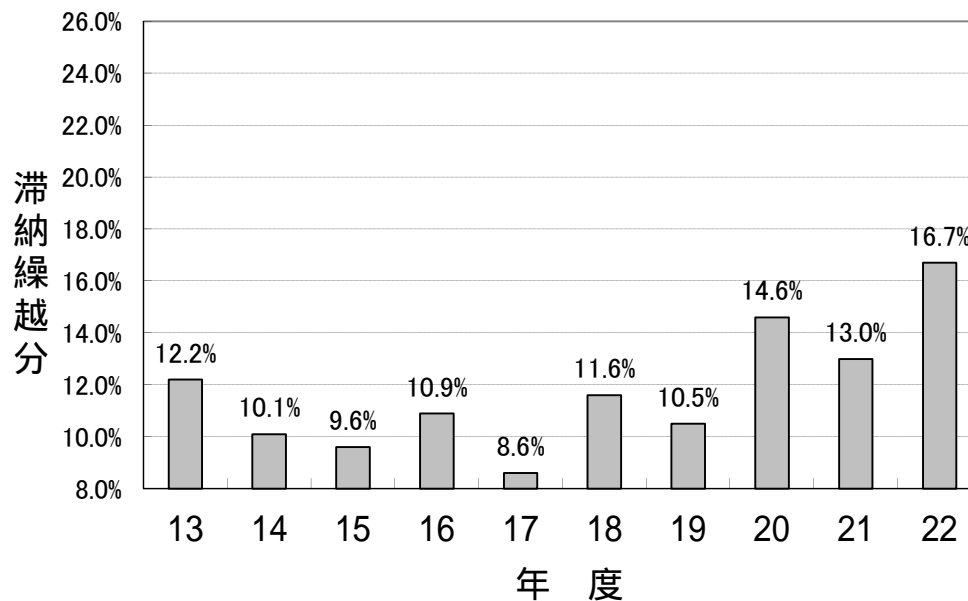
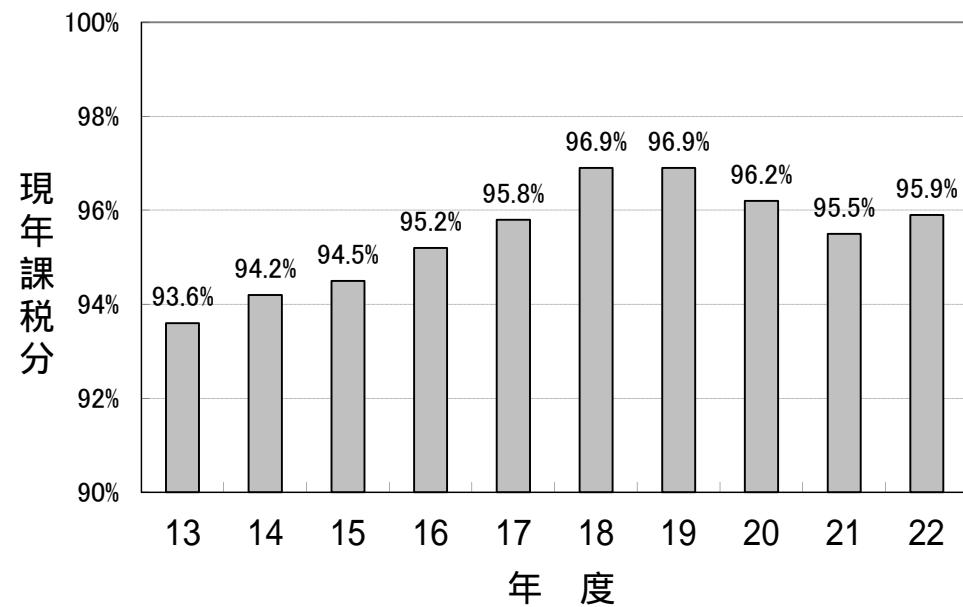
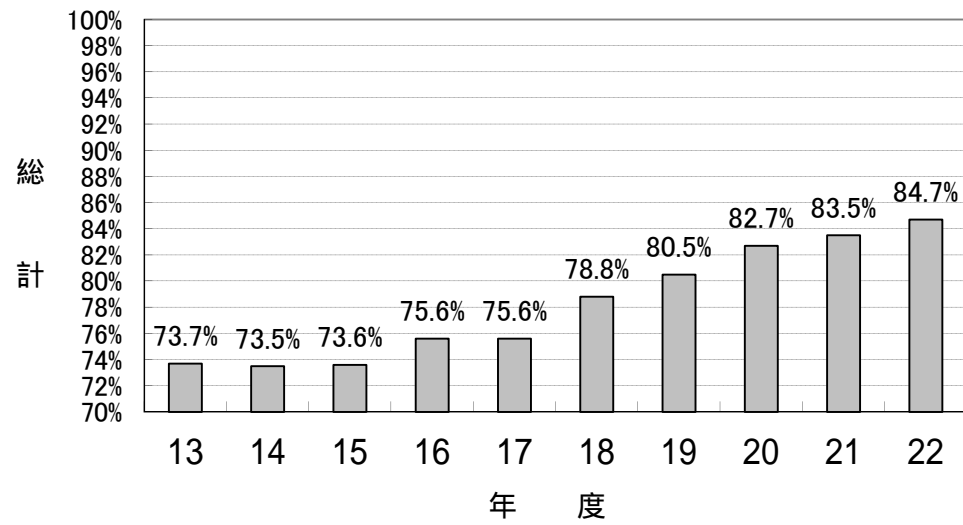

2. 滞納処分状況(平成22年度)

単位 件

差押種別	差押件数	参加差押件数 (交付要求含む)	公売実施件数	差押解除件数	参加差押解除件数 (交付要求含む)
合 計	327	28	34	75	26
不 動 産	74	(165)	(18)	38	(2)
動 産	30	(142)	(4)	2	(2)
無 体 財 産 権	0	0	26	7	0
債 権	223	(0)	(14)	28	(0)
		(0)	(0)		(0)
		(23)	(0)		(0)

* 参加差押件数、参加差押解除件数の()は交付要求件数

* 公売実施件数の()は売却件数

市 税 の 概 要

平成 23 年版

編 集 平成 23 年 11 月

発 行 平成 23 年 12 月

編集者 熱海市役所財政部

発行者 課税課・収納課