

平成 2 1 年版

市 税 の 概 要



熱 海 市

市民憲章・市の木・市の花・市の鳥・市の色・市の徽章

市民憲章

わたくしたち熱海市民は、国際観光温泉文化都市の市民である誇りと自覚をもって、明るく豊かな美しいまちにするために、この憲章を定めます。

1. わたくしたち熱海市民は、自然を愛し、きれいな美しい環境をつくりましょう。
2. わたくしたち熱海市民は、教養を高め文化のまちをつくりましょう。
3. わたくしたち熱海市民は、きまりを守り良い風習を育て、住みよいまちをつくりましょう。
4. わたくしたち熱海市民は、健康で働き、子供の幸せを願い、明るい豊かな家庭をつくりましょう。
5. わたくしたち熱海市民は、お互いに助け合い、親切にし、観光客にはあたたかい心で接しましょう。

市の木 アタミザクラ

市の徽章

市の花 ウ メ

市の鳥 カモメ

市の色 スカイブルー



目 次

熱海市の概要

市の概要	1
人口および世帯数の推移	2
一般会計予算・決算及び市税の推移	3
市行政機構図	5

税 務 機 構

税務組織及び職員	6
事務分掌	7
徴税に要する経費	8
税務関係協議会	9

市 税 の 概 要

市税の予算・決算概要	10
税目及び税率	13
納税義務者及び税負担額	14

住 民 税

個人の市民税	15
個人の県民税	18
法人の市民税	19

固 定 資 産 税

固定資産税	20
都市計画税	29
特別土地保有税	30

別荘等所有税	31
--------	----

諸 税

軽自動車税	35
市たばこ税	36
入湯税	37
国民健康保険税	40

徴 収	44
-----	----

熱 海 市 の 概 要

市 の 概 要

人口及び世帯数の推移

一般会計予算・決算
及び市税の推移

市 行 政 機 構 図

市 の 概 要

- | | |
|-------------|-----------------------|
| (1) 熱海市の位置 | 東経 139度04分 北緯 35度05分 |
| (2) 面積 | 61.60 km ² |
| (3) 市制施行 | 昭和12年4月10日 |
| (4) 人口 | 40,592人 (平成21年4月1日) |
| (5) 世帯数 | 21,410世帯 (平成21年4月1日) |
| (6) 市の形態 | 観光都市 |
| (7) 市役所の位置 | 静岡県熱海市中央町1番1号 |
| (8) 熱海市の区域図 | |

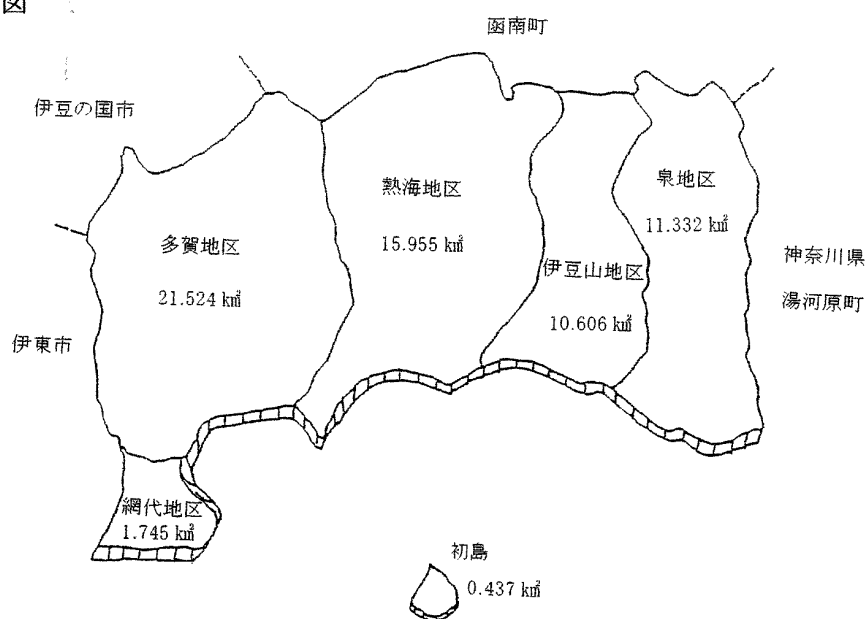

市域の変換

編入年月日	編入地域	編入面積	累計面積
		km ²	km ²
明治22年3月 1日	熱海村、泉村、伊豆山村、初島村を合併し熱海村となる。	—	38.690
明治24年6月11日	町制を布き熱海町となる。	—	38.690
昭和12年4月10日	多賀村と合併、熱海市制施行。	21.790	60.480
昭和32年4月 1日	田方郡網代町と合併。	1.770	62.250
昭和32年4月 ~	埋立による編入。	0.290	62.540
平成2年10月			
平成5年12月 1日	建設省国土地理院公表面積改定。	—	61.55
平成13年12月 ~			
平成20年12月16日	埋立による編入。	0.057	61.60

人口及び世帯数の推移

(3月末現在)

年別	世帯数	人口	人口		人口伸指数	人口密度
			男	女		
平成11年	21,012	44,128	20,047	24,081	100.0	716.9
12	20,999	43,624	19,835	23,789	98.9	708.8
13	20,991	43,184	19,620	23,564	97.9	701.6
14	20,931	42,740	19,441	23,299	96.9	694.4
15	21,087	42,582	19,318	23,264	96.5	691.7
16	21,121	42,289	19,202	23,087	95.8	687.0
17	21,194	41,904	19,036	22,868	95.0	680.7
18	21,319	41,720	18,950	22,770	94.5	677.7
19	21,429	41,508	18,850	22,658	94.1	674.3
20	21,482	41,101	18,647	22,454	93.1	667.7
21	21,410	40,592	18,403	22,189	92.0	659.4

一般会計予算・決算及び市税の推移

1. 歳入歳出決算と市税の割合

単位 千円

年度	一般会計		市税		基準財政		財政力 指数
	歳入	歳出	総額	割合	収入額	需要額	
	a	b	c	d=c/a	e	f	g=e/f
平成10年度	27,497,443	26,632,192	12,976,707	47.2	9,698,762	7,922,167	1.224
11	24,886,884	22,907,053	13,023,326	52.3	9,455,203	8,121,085	1.164
12	23,296,499	22,799,220	12,035,933	51.7	9,086,087	8,360,261	1.087
13	20,563,464	19,971,583	12,107,980	58.9	8,466,571	8,014,924	1.056
14	24,938,788	24,560,400	11,630,344	46.6	7,995,191	7,761,559	1.030
15	21,383,065	20,873,790	11,083,665	51.8	7,503,966	7,360,917	1.019
16	21,175,739	20,563,822	11,361,937	53.7	7,281,280	7,226,890	1.008
17	20,882,411	20,454,670	10,915,305	52.3	7,654,935	7,347,542	1.042
18	20,334,506	19,638,585	10,816,026	53.2	7,576,850	7,256,475	1.044
19	18,523,909	18,065,122	11,067,091	59.7	7,531,686	7,247,201	1.039
20	17,325,067	16,871,141	11,011,410	63.6	7,484,338	7,399,024	1.012

2. 平成21年度一般会計予算額(当初)

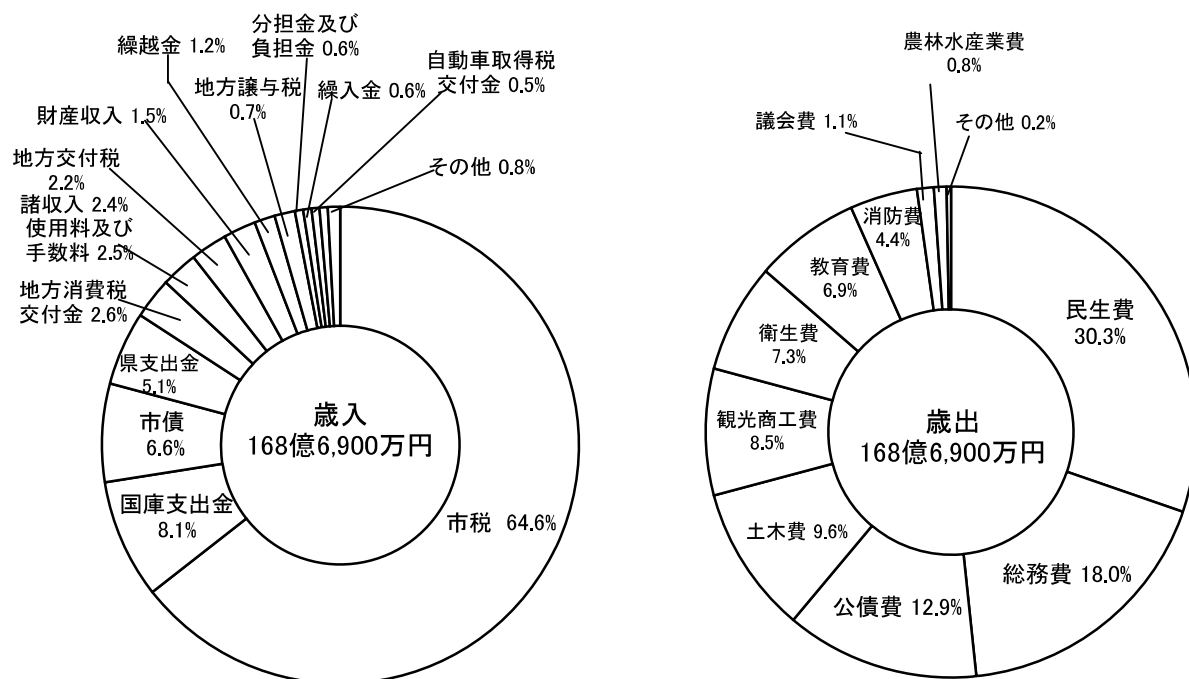

単位 千円、構成比%

歳 入				歳 出			
科 目	予 算 額	構 成 比		科 目	予 算 額	構 成 比	
合 計	16,869,000	100.0		合 計	16,869,000	100.0	
市 税	10,902,609	64.6	議 会 費	182,657	1.1		
地 方 譲 与 税	126,000	0.7	総 務 費	3,046,583	18.0		
利 子 割 交 付 金	27,000	0.2	民 生 費	5,106,434	30.3		
配 当 割 交 付 金	8,000	0.0	衛 生 費	1,237,950	7.3		
株 式 等 譲 渡 所 得 割 交 付 金	12,000	0.1	農 林 水 産 業 費	145,001	0.8		
地 方 消 費 税 交 付 金	440,000	2.6	観 光 商 工 費	1,427,686	8.5		
ゴ ル フ 場 利 用 税 交 付 金	25,000	0.1	土 木 費	1,617,599	9.6		
自 動 車 取 得 税 交 付 金	78,000	0.5	消 防 費	737,334	4.4		
地 方 特 例 交 付 金	31,000	0.2	教 育 費	1,168,053	6.9		
地 方 交 付 税	380,000	2.2	災 害 復 旧 費	4	0.0		
交 通 安 全 対 策 特 別 交 付 金	9,500	0.1	公 債 費	2,169,499	12.9		
分 担 金 及 び 負 担 金	96,304	0.6	諸 支 出 金	10,200	0.1		
使 用 料 及 び 手 数 料	430,634	2.5	予 備 費	20,000	0.1		
国 庫 支 出 金	1,362,210	8.1					
県 支 出 金	866,983	5.1					
財 産 収 入	253,970	1.5					
寄 附 金	12,015	0.1					
繰 入 金	93,273	0.6					
繰 越 金	200,000	1.2					
諸 収 入	401,602	2.4					
市 債	1,112,900	6.6					

3. 一般会計決算額の推移

単位 千円、構成比%

科 目	平成18年度		平成19年度		平成20年度	
	決 算 額	構 成 比	決 算 額	構 成 比	決 算 額	構 成 比
合 計	20,334,506	100.0	18,523,909	100.0	17,325,067	100.0
市 税	10,816,026	53.2	11,067,091	59.7	11,011,410	63.6
地 方 譲 与 税	395,176	1.9	134,650	0.7	129,771	0.7
利 子 割 交 付 金	19,742	0.1	27,394	0.1	27,171	0.2
配 当 割 交 付 金	17,044	0.1	20,420	0.1	9,680	0.1
株式等譲渡所得割交付金	18,001	0.1	16,035	0.1	4,165	0.0
地 方 消 費 税 交 付 金	483,261	2.4	465,892	2.5	425,524	2.5
ゴルフ場利用税交付金	23,778	0.1	23,433	0.1	24,253	0.1
自動車取得税交付金	94,526	0.5	90,067	0.5	77,493	0.4
地 方 特 例 交 付 金	98,248	0.5	25,469	0.1	40,221	0.2
地 方 交 付 税	451,376	2.2	437,156	2.4	466,018	2.7
交通安全対策特別交付金	10,073	0.0	9,522	0.1	8,560	0.0
分 担 金 及 び 負 担 金	96,921	0.5	95,869	0.5	99,640	0.6
使用料及び手数料	453,313	2.2	444,832	2.4	443,911	2.6
国 庫 支 出 金	1,763,036	8.7	1,519,505	8.2	1,526,163	8.8
県 支 出 金	590,394	2.9	711,388	3.8	678,814	3.9
財 産 収 入	33,706	0.2	42,928	0.2	82,930	0.5
寄 附 金	45,603	0.2	9,155	0.0	8,646	0.0
繰 入 金	2,218,802	10.9	861,602	4.7	165,483	1.0
繰 越 金	427,741	2.1	695,920	3.8	358,787	2.1
諸 収 入	639,539	3.1	525,681	2.8	476,827	2.8
市 債	1,638,200	8.1	1,299,900	7.0	1,259,600	7.3
合 計	19,638,586	100.0	18,065,122	100.0	16,871,141	100.0
議 会 費	212,922	1.1	197,389	1.1	184,050	1.1
総 務 費	4,259,152	21.7	3,540,353	19.6	3,075,652	18.2
民 生 費	5,168,273	26.3	5,059,986	28.0	4,859,805	28.8
衛 生 費	1,470,371	7.5	1,380,828	7.6	1,293,043	7.7
農 林 水 産 業 費	236,984	1.2	222,659	1.2	139,804	0.8
観 光 商 工 費	1,935,488	9.9	1,611,371	8.9	1,705,988	10.1
土 木 費	1,729,194	8.8	1,572,152	8.7	1,461,835	8.7
消 防 費	928,277	4.7	864,735	4.8	764,840	4.5
教 育 費	1,459,715	7.4	1,284,407	7.1	1,152,602	6.8
災 害 復 旧 費	0	0.0	26,585	0.1	0	0.0
公 債 費	2,226,307	11.3	2,292,754	12.7	2,211,952	13.1
諸 支 出 金	11,903	0.1	11,903	0.1	21,570	0.1
予 備 費	0	0.0	0	0.0	0	0.0

熱海市行政機構図

平成21年4月1日現在

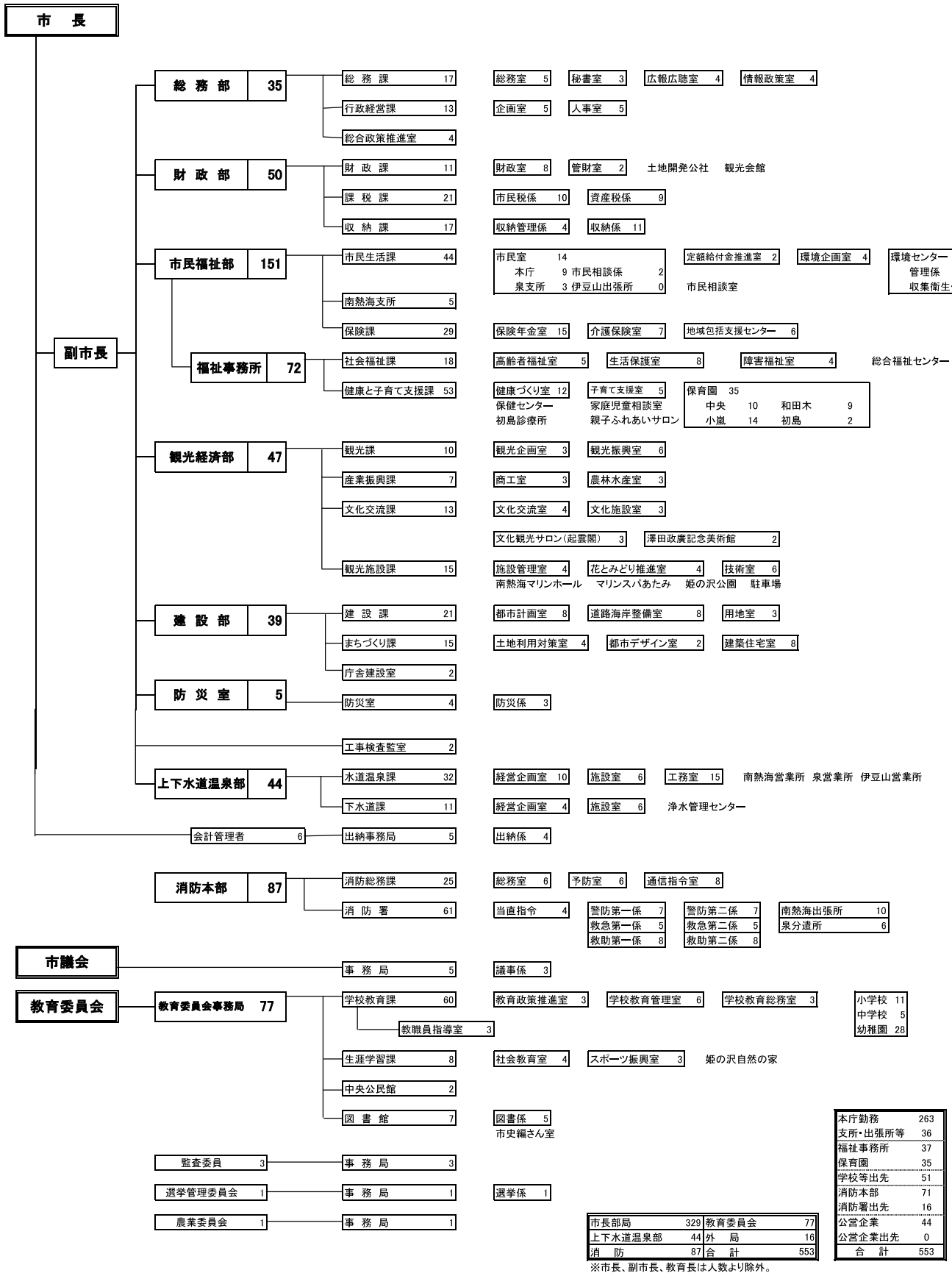

税 務 機 構

税 務 組 織 及 び 職 員

事 務 分 掌

徴 税 に 要 す る 経 費

税 務 関 係 協 議 会

税務組織及び職員

1. 市の職員数(4月1日現在)

＜16～19年度は7月1日現在＞

年度	職員数			税務職員 (人)	税務職員1人当り	
	合計 (人)	市長部局 (人)	その他 (人)		世帯数 (世帯)	人口 (人)
平成16年度	691	421	270	40	528	1,057
17	665	404	261	38	557	1,101
18	631	374	257	38	563	1,097
19	616	366	250	39	550	1,062
20	582	351	231	39	551	1,054
21	553	329	224	38	563	1,068

2. 税務機構及び職員(4月1日現在)

課・係名	合計	課長	参事	課長補佐	係長	主査	主査補	主事
税務職員合計	38	2	0	2	4	0	16	14
課 税 課 計	21	1	0	1	2	0	11	6
市民税係	10				1		6	3
資産税係	9				1		5	3
収 納 課 計	17	1	0	1	2	0	5	8
収納管理係	4				1		2	1
収 納 係	11				1		3	7

3. 税務職員の平均年齢・平均給与・平均経験年数(4月1日現在)

＜16～19年度は7月1日現在＞

年度	職員数	平均年齢	平均給与	税務平均経験年数	
				課税課	収納課
平成16年度	40	36.3	308,834	4年 7ヶ月	3年 7ヶ月
17	38	36.2	303,183	3年 8ヶ月	4年 3ヶ月
18	38	35.3	301,398	3年 0ヶ月	3年11ヶ月
19	39	35.9	303,401	2年 8ヶ月	4年 1ヶ月
20	39	36.1	286,098	2年 2ヶ月	4年 2ヶ月
21	38	35.3	297,513	3年 3ヶ月	2年 9ヶ月

平均給与は、本俸＋調整手当

(平成18年度より調整手当は地域手当に変更)

事 務 分 掌

1. 課 税 課

市 民 税 係

- (1) 市民税、軽自動車税、市たばこ税、入湯税、国民健康保険税及び別荘等所有税（以下「市民税等」という。）の賦課に関する事。
- (2) 市民税等の課税資料の調査、申告及び収集に関する事。
- (3) 個人の市民税の特別徴収義務者に関する事。
- (4) 個人の県民税の賦課に関する事。
- (5) 市税等の調定及び集計に関する事。
- (6) その他課内他の係に属さない事。

資 産 税 係

- (1) 固定資産税（土地、家屋及び償却資産）、都市計画税及び特別土地保有税の賦課に関する事。
- (2) 土地、家屋及び償却資産の評価及び関係資料の整備に関する事。
- (3) 土地、家屋及び償却資産課税台帳及び補充課税台帳に関する事。
- (4) 地積図の整理保管に関する事。
- (5) 特別土地保有税審議会に関する事。
- (6) 国有資産等所在市町村交付金に関する事。

2. 収 納 課

収 納 管 理 係

- (1) 納税意識の啓発に関すること。
- (2) 徴収金の収納整理に関すること。
- (3) 市税等の口座振替等に関すること。
- (4) 市税等の過誤納金の還付及び充当に関すること。
- (5) 県民税の払込みに関すること。
- (6) 納税貯蓄組合等に関すること。
- (7) その他課内他の係に属さないこと。

収 納 係

- (1) 市税等の徴収及び滞納整理に関すること。
- (2) 督促状の発付に関すること。
- (3) 徴収嘱託及び受託徴収に関すること。
- (4) 収納関係の証明に関すること。
- (5) 市税等その他市の歳入に係る滞納処分に関すること。
- (6) 市税等の交付要求に関すること。
- (7) 市税等の不納欠損処分に関すること。
- (8) 市税等の不服申立てに関すること。

徴 税 に 要 す る 経 費

		単位 千円		
区 分		平成 19 年度決算額	平成 20 年度決算額	平成 21 年度予算額
徴 税 費	人 件 費	223,369	208,505	218,318
	需 用 費	9,140	9,117	11,347
	補 助 金 等	1,012	2,370	2,789
	還 付 金 そ の 他	74,194	87,229	59,348
	計	307,715	307,221	291,802
県 民 税 徴 収 費 委 託 金		131,866	134,757	86,670
差 引 徴 税 費		175,849	172,464	205,132
税 収 入 額		11,067,092	11,011,410	10,902,609
徴収額に対する徴税费割合		1.6%	1.6%	1.9%

税 務 関 係 協 議 会

団 体 名	概 要
熱海伊東地方税務研究会	熱海財務事務所及び熱海市、伊東市の税務機関において研究会を作り、税務関係の研修及び職員間の親睦を図り、地方税務事務の円滑化を図る。
熱海伊東税務推進協議会	熱海税務署、熱海財務事務所及び市（熱海・伊東）の三税機関をもって組織し、納税者の適正公平な賦課・徴収と納税思想の高揚に努めると共に、会員相互の融和と向上に努め、税務行政の円滑な運営を図る。
熱海・伊東市たばこ税協議会	熱海市、伊東市をもって組織し、市たばこ税事務の連絡協調を図る。
東 豆 税 務 研 究 会	熱海・伊東・下田・河津・東伊豆・南伊豆・西伊豆・松崎の三市五町をもって組織し、資産税事務等の諸問題について研究及び研修を行うことにより、税務行政の円滑化を図る。
熱海税務署管内租税教育推進協議会	熱海税務署、熱海財務事務所、市（熱海・伊東）、教育関係者、納税貯蓄連合会をもって組織し、会員相互が協力し、租税教育の円滑な推進及び充実を図る。
資産評価システム研究センター	地域における資産の状況及びその評価方法に関する調査研究及び評価事務に係る研修等を実施する。
東海都市税務協議会	東海四県（静岡・愛知・岐阜・三重）下に所在する都市で組織し、関係都市全体の税務行政の円滑な運営を図る。
熱海・伊東納税貯蓄組合連合会（署連）	税務推進協議会・県納貯連・東海納貯連等と連携を密にし、税に対する理解者、協力者の拡大と納税思想の高揚に努める。

市 税 の 概 要

市税の予算・決算概要

税 目 及 び 税 率

納 税 義 務 者
及 び 税 負 担 額

市税の予算・決算概要

1. 平成21年度市税予算額(当初)

単位:千円

税 目	予 算 額
市 民 税	2,955,811
固 定 資 産 税	5,076,939
軽 自 動 車 税	51,132
市 た ば こ 税	797,069
特別土地保有税	14,757
別 荘 等 所 有 税	572,484
入 湯 税	435,234
都 市 計 画 税	999,183
合 計	10,902,609

国民健康保険税	1,424,285
---------	-----------

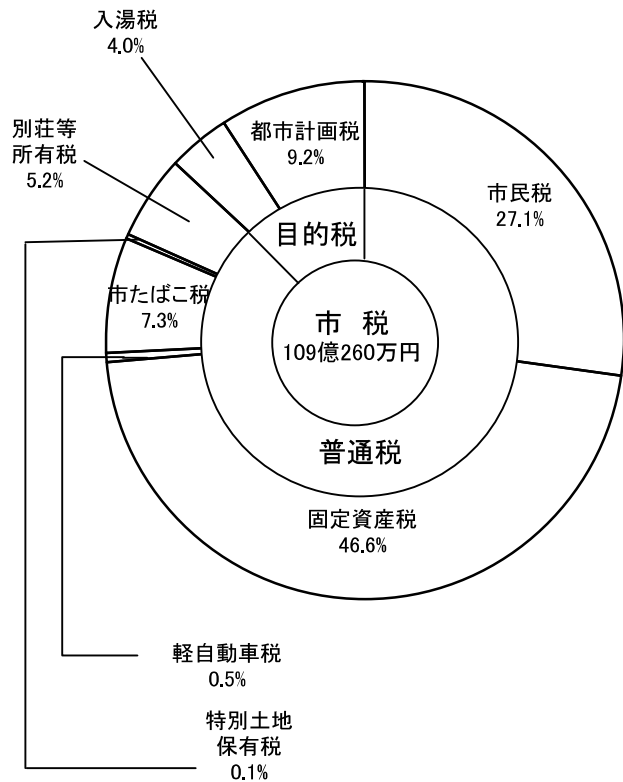

2. 平成20年度市税決算額

単位:千円

税 目	決 算 額
市 民 税	3,009,242
固 定 資 産 税	5,209,898
軽 自 動 車 税	49,381
市 た ば こ 税	741,125
特別土地保有税	3,276
別 荘 等 所 有 税	561,259
入 湯 税	410,971
都 市 計 画 税	1,026,258
合 計	11,011,410

国民健康保険税	1,263,235
---------	-----------

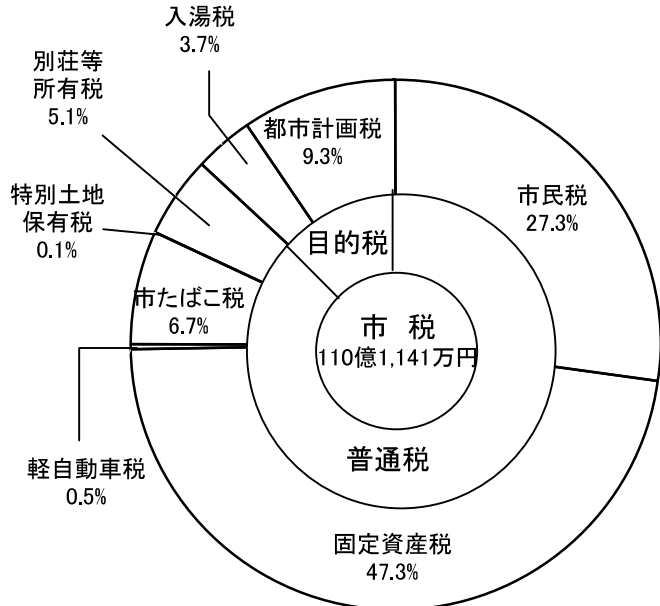

3. 市税収入状況(平成20年度)

単位 千円、収入歩合 %

税 目	予 算 額	調 定 額	収 入 額	未 収 額	収 入 歩 合	
					対予算	対調定
現年分・滞繰分合計						
合 計	11,145,700	13,309,578	11,011,410	2,298,168	98.8	82.7
1 市 民 税	2,950,676	3,510,933	3,009,242	501,691	102.0	85.7
2 固 定 資 産 税	5,238,810	6,573,798	5,209,898	1,363,900	99.4	79.3
3 軽 自 動 車 税	49,638	59,030	49,381	9,649	99.5	83.7
4 市 た ば こ 税	873,350	741,125	741,125	0	84.9	100.0
5 特別土地保有税	262	30,873	3,276	27,597	1250.4	10.6
6 別 荘 等 所 有 税	575,595	634,761	561,259	73,502	97.5	88.4
7 入 湯 税	425,948	463,474	410,971	52,503	96.5	88.7
8 都 市 計 画 税	1,031,421	1,295,584	1,026,258	269,326	99.5	79.2
現年課税分						
合 計	10,866,081	11,116,324	10,691,230	425,094	98.4	96.2
1 市 民 税	2,897,619	3,091,435	2,953,459	137,976	101.9	95.5
2 固 定 資 産 税	5,065,835	5,217,427	5,008,692	208,735	98.9	96.0
3 軽 自 動 車 税	48,188	50,551	48,027	2,524	99.7	95.0
4 市 た ば こ 税	873,350	741,125	741,125	0	84.9	100.0
5 特別土地保有税	0	3,036	3,036	0	-	100.0
6 別 荘 等 所 有 税	564,996	571,127	553,417	17,710	98.0	96.9
7 入 湯 税	418,782	413,879	396,948	16,931	94.8	95.9
8 都 市 計 画 税	997,311	1,027,744	986,526	41,218	98.9	96.0
滞納繰越分						
合 計	279,619	2,193,254	320,180	1,873,074	114.5	14.6
1 市 民 税	53,057	419,498	55,783	363,715	105.1	13.3
2 固 定 資 産 税	172,975	1,356,371	201,206	1,155,165	116.3	14.8
3 軽 自 動 車 税	1,450	8,479	1,354	7,125	93.4	16.0
4 市 た ば こ 税	-	-	-	-	-	-
5 特別土地保有税	262	27,837	240	27,597	91.6	0.9
6 別 荘 等 所 有 税	10,599	63,634	7,842	55,792	74.0	12.3
7 入 湯 税	7,166	49,595	14,023	35,572	195.7	28.3
8 都 市 計 画 税	34,110	267,840	39,732	228,108	116.5	14.8
国民健康保険税計	1,280,452	2,070,703	1,263,235	807,468	98.7	61.0
現 年 課 税 分	1,165,155	1,335,779	1,153,469	182,310	99.0	86.4
滞 納 繰 越 分	115,297	734,924	109,766	625,158	95.2	14.9

4. 市税収入の推移(平成18年～20年度)

単位 千円、対前年比 %

税 目	平成18年度 a	平成19年度 b	平成20年度 c	対前年比	
				b/a	c/b
現年分・滞繰分合計					
合 計	10,816,026	11,067,091	11,011,410	102.3	99.5
1 市 民 税	2,553,453	2,936,432	3,009,242	115.0	102.5
2 固 定 資 産 税	5,281,803	5,202,997	5,209,898	98.5	100.1
3 軽 自 動 車 税	46,969	48,224	49,381	102.7	102.4
4 市 た ば こ 税	820,792	786,324	741,125	95.8	94.3
5 特 別 土 地 保 有 税	109,783	97,032	3,276	88.4	3.4
6 別 荘 等 所 有 税	553,702	566,233	561,259	102.3	99.1
7 入 湯 税	413,715	408,862	410,971	98.8	100.5
8 都 市 計 画 税	1,035,809	1,020,987	1,026,258	98.6	100.5
現年課税分					
合 計	10,477,117	10,792,481	10,691,230	103.0	99.1
1 市 民 税	2,499,141	2,876,551	2,953,459	115.1	102.7
2 固 定 資 産 税	5,060,200	5,043,338	5,008,692	99.7	99.3
3 軽 自 動 車 税	45,524	46,844	48,027	102.9	102.5
4 市 た ば こ 税	820,792	786,324	741,125	95.8	94.3
5 特 別 土 地 保 有 税	109,783	96,812	3,036	88.2	3.1
6 別 荘 等 所 有 税	543,212	555,039	553,417	102.2	99.7
7 入 湯 税	406,348	398,076	396,948	98.0	99.7
8 都 市 計 画 税	992,117	989,497	986,526	99.7	99.7
滞納繰越分					
合 計	338,909	274,610	320,180	81.0	116.6
1 市 民 税	54,312	59,881	55,783	110.3	93.2
2 固 定 資 産 税	221,603	159,659	201,206	72.0	126.0
3 軽 自 動 車 税	1,445	1,380	1,354	95.5	98.1
4 市 た ば こ 税	-	-	-	-	-
5 特 別 土 地 保 有 税	0	220	240	0.0	0.0
6 別 荘 等 所 有 税	10,490	11,194	7,842	106.7	70.1
7 入 湯 税	7,367	10,786	14,023	146.4	130.0
8 都 市 計 画 税	43,692	31,490	39,732	72.1	126.2
国民健康保険税計	1,551,437	1,552,499	1,263,235	100.1	81.4
現 年 課 税 分	1,433,432	1,435,700	1,153,469	100.2	80.3
滞 納 繰 越 分	118,005	116,799	109,766	99.0	94.0

税 目 及 び 税 率

(平成21年度)

1. 税 率

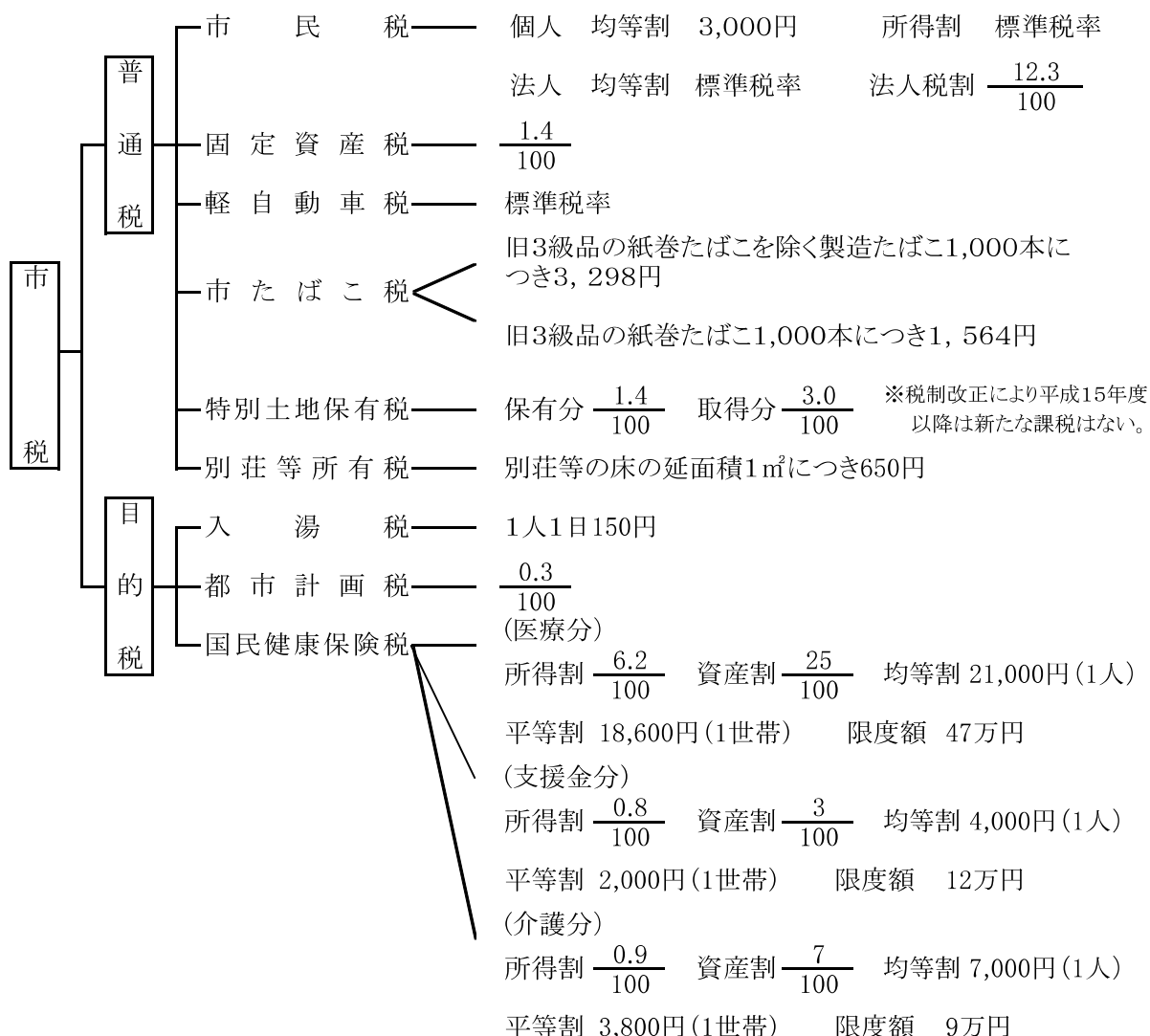

2. 納 期

税 目		4月	5月	6月	7月	8月	9月	10月	11月	12月	1月	2月	3月
市 民 税	個 人 普 通 徴 収			①		②		③ 11/2			④ 2/1		
	特 別 徴 収	6月から翌年5月までの毎月分翌月の10日											
	税 法	人 事 業 年 度 終 了 の 日 か ら 2 ヲ 月 以 内											
固 定 資 産 税 ・ 都 市 計 画 税			① 6/1		②						③ 1/12	④ 3/1	
軽 自 動 車 税		○											
市 た ば こ 税		毎月分翌月の末日まで											
入 湯 税		毎月分翌月の末日まで											
特 別 土 地 保 有 税		平成15年度以降課税停止											
別 荘 等 所 有 税				①		②		③ 11/2			④ 2/1		
国 民 健 康 保 険 税					①	②	③	④ 11/2	⑤	⑥ 12/25	⑦ 2/1	⑧ 3/1	

*○は全期

納税義務者及び市税負担額

1. 納税義務者数の推移

単位 件

年 度	個人市民税	法人市民税	固定資産税	都市計画税	軽自動車税	特別土地保有税	別荘等所有税
平成17年度	27,173	2,919	34,238	33,906	11,483	0	9,802
18	29,760	2,899	31,270	30,594	10,241	0	9,773
19	29,921	2,880	31,493	30,769	10,619	0	9,942
20	29,885	2,805	31,621	30,856	10,409	0	9,955
21	28,526	1,313	31,896	31,142	10,255	0	9,922

平成21年度 個人市民税は6月末日現在 法人市民税・固定資産税・都市計画税は7月末日現在
軽自動車税は4月、別荘等所有税は8月末日現在。

2. 市税負担額

単位 円

年 度	個人の市民税			固定資産税		
	人口一人当り	納税者一人当り	一世帯当り	人口一人当り	納税者一人当り	一世帯当り
平成17年度	43,875	67,364	85,862	136,258	166,035	266,649
18	47,748	66,596	92,487	125,751	166,923	243,580
19	58,603	80,501	112,125	126,017	164,463	241,105
20	62,823	85,331	119,108	128,217	164,593	243,091
21	56,482	80,261	106,772	126,432	160,676	239,002

人口、世帯数は、各年度末日の住民基本台帳による。

平成21年度は、7月末日現在。

証明発行及び手数料

1. 年度別証明発行及び手数料

単位 円

年 度	営業証明		所得証明		課税証明		非課税証明		評価証明		登載証明	
	件数	手数料	件数	手数料	件数	手数料	件数	手数料	件数	手数料	件数	手数料
平成18年度	39	7,800	696	139,200	2,962	592,400	2,284	456,800	12,219	1,792,000	18	3,600
19	55	11,000	594	118,800	2,711	542,200	2,691	538,200	12,519	1,790,400	4	700
20	46	9,200	784	156,800	2,460	492,000	2,773	554,600	11,871	1,694,600	24	4,300

年 度	公課証明		納税証明		台帳閲覧		公函閲覧		名寄閲覧		公函複写	
	件数	手数料	件数	手数料	件数	手数料	件数	手数料	件数	手数料	件数	手数料
平成18年度	1,980	306,200	1,067	213,400	5,055	1,011,000	12	2,400	341	68,200	1,149	344,700
19	2,189	322,700	685	137,000	131	26,200	47	9,400	397	79,400	734	220,200
20	1,754	259,600	1,209	241,800	116	23,200	11	2,200	413	82,600	605	181,500

住 民 税

個 人 の 市 民 税

個 人 の 県 民 税

法 人 の 市 民 税

個 人 の 市 民 税

1. 税 率 均 等 割 3,000円

所 得 割 標準税率 6%

2. 個人市民税の内訳

単位 千円

年度	合計		均等割		所得割	
	人員	税額	人員	税額	人員	税額
	合 計					
平成17年度	27,173	1,830,494	26,832	72,513	17,940	1,757,981
18	29,760	1,981,910	29,392	79,480	20,498	1,902,430
19	29,921	2,408,660	29,570	81,851	20,216	2,326,809
20	29,885	2,550,105	29,399	83,079	20,206	2,467,026
21	28,526	2,289,514	28,526	85,575	18,858	2,203,939
	普 通 徴 収					
平成17年度	18,748	905,403	18,477	49,198	9,705	856,205
18	21,052	998,721	20,775	58,505	11,790	940,216
19	21,167	1,239,626	20,893	60,616	11,690	1,179,010
20	21,275	1,323,192	20,878	62,177	11,795	1,261,015
21	20,181	1,166,259	20,181	64,561	10,764	1,101,698
内年金特徴分	(3,496)	(66,604)	(3,156)	(4,729)	(2,906)	(61,875)
	特 別 徴 収					
平成17年度	8,425	925,091	8,355	23,315	8,235	901,776
18	8,708	983,189	8,617	20,975	8,708	962,214
19	8,754	1,169,034	8,677	21,235	8,526	1,147,799
20	8,610	1,226,913	8,521	20,902	8,411	1,206,011
21	8,345	1,123,255	8,345	21,014	8,094	1,102,241

平成21年度は、6月30日現在

3. 平成21年度所得割額調べ（平成21年6月30日現在）

(1) 所得段階別

単位 千円、構成比%

課税所得段階	人員	総所得金額	課 税 所得金額	算 出 所得割額	差 引 所得割額	構成比
合 計	18,858	57,521,629	39,158,102	2,205,949	2,203,813	100.0
10万円以下	923	1,353,576	789,948	22,752	22,751	1.0
100万円 "	7,583	10,595,551	4,720,176	250,075	249,817	11.3
200万円 "	5,731	13,578,842	8,221,922	471,123	470,741	21.4
300万円 "	2,131	7,738,079	5,183,262	303,649	303,440	13.8
400万円 "	926	4,609,037	3,292,143	192,575	192,198	8.7
550万円 "	691	4,404,025	3,276,359	193,585	193,411	8.8
700万円 "	302	2,366,471	1,862,360	110,923	110,757	5.0
1,000万円 "	267	2,767,328	2,292,226	134,736	134,724	6.1
1,000万円超	304	10,108,720	9,519,706	526,531	525,974	23.9

(2) 所得区分別

単位 千円、構成比%

所得区分	人員	総所得金額	課 税 所得金額	算 出 所得割額	差 引 所得割額	構成比
合 計	18,858	57,521,629	39,158,102	2,205,949	2,203,813	100.00
給 与	13,614	40,306,445	26,613,229	1,555,875	1,555,440	70.58
営 業 等	1,081	4,189,227	2,981,007	175,167	175,166	7.95
農 業	6	14,317	7,065	404	404	0.02
そ の 他	3,969	9,084,107	5,843,105	332,694	331,753	15.05
分 離 譲 渡	188	3,927,533	3,713,696	141,809	141,050	6.40

4. 個人住民税の所得控除額及び非課税の範囲

(1) 平成21年度所得控除額等一覧表

控除の種類	控除額等の内容	
雑 損	次のいずれかの多い金額 ①(損失の金額－保険等により補填された額)－(総所得金額等×1/10) ②(災害関連支出の額－保険等により補填された額)－5万円	
医 療 費	(支払った医療費－保険等により補填された額) －{(総所得金額等×5/100)又は10万円のいずれか低い額} 限度額 200万円	
小規模企業 共済等掛金	小規模企業共済法の規定による共済契約により支払った掛金及び地方公共団体が実施する心身障害者共済制度に支払った掛金……………支払った額	
社会保険料	支払った額	
生命保険及 び個人年金 保険料	支払った保険料が、 ①15,000円以下の場合……………支払った保険料の全額 ②15,000円を超え40,000円以下の場合 ……………(支払った保険料の合計額)×1/2+ 7,500円 ③40,000円を超え70,000円以下の場合 ……………(支払った保険料の合計額)×1/4+17,500円 ④70,000円を超える場合…………… 35,000円	
地震保険料	※地震保険契約等に係るものである場合 支払った保険料が、 ①50,000円以下の場合…………… 支払った保険料の1/2 ②50,001円以上の場合……………25,000円 ※長期損害保険契約等に係るものである場合 支払った保険料が、 ①5,000円以下の場合…………… 支払った保険料の全額 ②5,000円を超え15,000円以下の場合 ……………(支払った保険料の合計額)×1/2+ 2,500円 ③15,000円を超える場合…………… 10,000円 ◆地震保険料、旧長期損害保険料合わせて最高25,000円	
限度額 2万5千円		
扶養控除等	配偶者 330,000 円 配偶者特別 (配偶者の所得に応じて減額) 330,000 円 老人配偶者 380,000 円 扶養 330,000 円 障害者 260,000 円 特定寡婦 300,000 円 基礎 330,000 円	老人扶養 380,000 円 同居老親等 450,000 円 特定扶養 450,000 円 特別障害者 300,000 円 寡婦(夫) 260,000 円 勤労学生 260,000 円

(2) 非課税の範囲

- ① 生活保護法の規定による生活扶助を受けている者
- ② 障害者、未成年者、寡婦又は寡夫で前年の合計所得金額が125万円以下である者

個 人 の 県 民 税

1. 税 率 均等割 1,400円 (内400円は森林づくり県民税)
- 所得割 標準税率 4%

2. 個人県民税の内訳 単位 千円

年度	合 計		均 等 割		所 得 割	
	人 員	税 額	人 員	税 額	人 員	税 額
	合 計					
平成17年度	27,173	735,883	26,832	28,271	17,917	707,612
18	29,759	817,955	29,392	36,955	20,245	781,000
19	29,921	1,545,445	29,570	37,959	20,212	1,507,486
20	29,885	1,679,750	29,399	38,768	20,197	1,640,982
21	29,439	1,512,177	28,565	38,107	19,695	1,474,070
	普 通 徴 収					
平成17年度	18,748	365,524	18,477	20,472	9,682	345,052
18	21,051	419,844	20,775	27,176	11,751	392,668
19	21,167	807,160	20,893	28,063	11,686	779,097
20	21,275	867,202	20,878	29,016	11,786	838,186
21	21,094	768,726	20,220	28,304	11,601	740,422
内年金特徴分	(3496)	(43,440)	(3,156)	(2,207)	(2,905)	(41,233)
	特 別 徴 収					
平成17年度	8,425	370,359	8,355	7,799	8,235	362,560
18	8,708	398,111	8,617	9,779	8,494	388,332
19	8,754	738,285	8,677	9,896	8,526	728,389
20	8,610	812,548	8,521	9,752	8,411	802,796
21	8,345	743,451	8,345	9,803	8,094	733,648

平成21年度は、6月30日現在

3. 県民税徴収取扱費 単位 円

年度	合 計	納税通知書数	
		納税通知書分	払込金額分
平成17年度	50,076,890	1,716,000	48,360,890
18	58,240,618	1,892,820	56,347,798
19	131,865,883	117,340,000	14,525,883
20	134,757,143	117,688,000	17,069,143
21	86,670,000	(制度改正により、県民税納税者1人につき3,000円)	28,890

平成21年度、予算数値

法 人 の 市 民 税

1. 法人市民税の税率

(1) 均等割

法人等の区分		均等割額	
資本金	従業員数		
50億円超	50人超	9号(旧1号)	300万円
10億円超～50億円	50人超	8号(旧2号)	175万円
10億円超	50人以下	7号(旧3号)	41万円
1億円超～10億円	50人超	6号(旧4号)	40万円
1億円超～10億円	50人以下	5号(旧5号)	16万円
1千万円超～1億円	50人超	4号(旧6号)	15万円
1千万円超～1億円	50人以下	3号(旧7号)	13万円
1千万円以下	50人超	2号(旧8号)	12万円
上記に掲げる法人以外の法人		1号(旧9号)	5万円

(2) 法人税割 標準税率 12.3%

2. 法人市民税納税義務者数

単位 件

年 度	合 計	地 方 税 法 第 3 1 2 条 第 1 項								
		9号 (旧1号)	8号 (旧2号)	7号 (旧3号)	6号 (旧4号)	5号 (旧5号)	4号 (旧6号)	3号 (旧7号)	2号 (旧8号)	1号 (旧9号)
平成16年度	2,559	6	1	173	8	174	25	493	7	1,672
17	2,513	7	2	178	4	158	25	456	11	1,672
18	2,489	7	3	179	3	155	20	443	14	1,665
19	2,484	6	3	177	6	156	21	435	14	1,666
20	2,409	9	3	165	6	150	23	420	16	1,617

3. 調定件数及び調定額

単位 千円

年 度	合 計		均 等 割		法 人 税 割	
	調定件数	調 定 額	調定件数	調 定 額	調定件数	調 定 額
平成16年度	2,947	520,984	2,819	265,104	776	255,880
17	2,919	517,899	2,712	262,685	778	255,214
18	2,899	597,604	2,747	262,285	855	335,319
19	2,880	587,401	2,732	251,030	885	336,371
20	2,805	541,329	2,676	255,874	851	285,455

※ 法人号数の変更は、平成20年の地方税法改正によるものです。

固 定 資 產 稅

固 定 資 產 稅

都 市 計 画 稅

特 別 土 地 保 有 稅

1. 納税義務者、課税標準額及び調定額

伸び率:平成17年度指数100

区分	納税義務者		課税標準額		調定額	
	人	伸び率 %	千円	伸び率 %	千円	伸び率 %
平成17年度計	34,241	100.0	414,235,887	100.0	5,706,476	100.0
土地	18,399	100.0	109,632,566	100.0	1,532,061	100.0
家屋	28,469	100.0	247,551,887	100.0	3,377,115	100.0
償却資産	685	100.0	55,030,123	100.0	769,002	100.0
交付金・納付金	6	100.0	2,021,311	100.0	28,298	100.0
平成18年度計	34,006	99.3	380,372,160	91.8	5,255,459	92.1
土地	18,327	99.6	100,593,994	91.8	1,406,291	91.8
家屋	26,094	91.7	225,075,934	90.9	3,085,537	91.4
償却資産	667	97.4	52,680,826	95.7	735,331	95.6
交付金・納付金	6	100.0	2,021,406	100.0	28,300	100.0
平成19年度計	34,004	99.3	377,069,113	91.0	5,185,251	90.9
土地	18,335	99.7	96,419,185	87.9	1,342,679	87.6
家屋	26,344	92.5	227,203,586	91.8	3,102,069	91.9
償却資産	655	95.6	51,552,009	93.7	713,983	92.8
交付金・納付金	5	83.3	1,894,333	93.7	26,520	93.7
平成20年度計	34,351	100.3	377,744,324	91.2	5,204,572	91.2
土地	18,370	99.8	95,620,257	87.2	1,331,699	86.9
家屋	26,463	93.0	229,995,285	92.9	3,146,835	93.2
償却資産	698	101.9	51,212,477	93.1	713,210	92.7
交付金	3	50.0	916,305	45.3	12,828	45.3
平成21年度計	34,537	100.9	371,093,479	89.6	5,126,487	89.8
土地	18,705	101.7	94,639,886	86.3	1,317,382	86.0
家屋	26,531	93.2	224,260,474	90.6	3,080,182	91.2
償却資産	734	107.2	51,289,973	93.2	716,279	93.1
交付金	3	50.0	903,146	44.7	12,644	44.7

各年度とも1期調定

2. 平成21年度地区別固定資産評価額 (償却資産を除く)

単位 千円

地区	合計	土地	家屋
計	426,795,539	202,257,487	224,538,052
熱海	260,106,420	118,156,348	141,950,072
伊豆山	51,103,944	22,633,681	28,470,263
泉	29,085,749	14,380,883	14,704,866
多賀	70,470,749	41,640,048	28,830,701
網代	10,291,724	4,858,914	5,432,810
初島	5,736,953	587,613	5,149,340

3. 固定資産税評価状況の推移

伸び率:平成17年度指数100

区分	筆・棟数		地積・床面積		決定価格	
	筆・棟・件	伸び率	㎡	伸び率	千円	伸び率
平成17年度計	93,987	100.0	—	—	534,668,886	100.0
土地	54,387	100.0	34,203,097	100.0	230,460,670	100.0
家屋	37,654	100.0	4,498,678	100.0	247,755,254	100.0
償却資産	1,946	100.0	—	—	56,452,962	100.0
平成18年度計	96,508	102.7	—	—	491,177,796	91.9
土地	57,037	104.9	34,189,965	100.0	211,863,355	91.9
家屋	37,578	99.8	4,500,059	100.0	225,243,529	90.9
償却資産	1,893	97.3	—	—	54,070,912	95.8
平成19年度計	97,120	103.3	—	—	484,265,343	90.6
土地	57,298	105.4	34,217,229	100.0	203,086,744	88.1
家屋	37,963	100.8	4,475,659	99.5	227,369,738	91.8
償却資産	1,865	95.8	—	—	53,808,861	95.3
平成20年度計	97,819	104.1	—	—	486,338,413	91.0
土地	57,482	105.7	34,137,658	99.8	202,519,327	87.9
家屋	38,247	101.6	4,477,332	99.5	230,297,265	93.0
償却資産	2,090	107.4	—	—	53,521,821	94.8
平成21年度計	98,463	104.8	—	—	480,434,421	89.9
土地	58,092	106.8	34,147,450	99.8	202,257,487	87.8
家屋	38,242	101.6	4,458,315	99.1	224,538,052	90.6
償却資産	2,129	109.4	—	—	53,638,882	95.0

4. 固定資産税・都市計画税の沿革

単位 税率:%, 免税点:千円未満

年 度	税 率		免 税 点			備 考
	固 定 資産税	都 市 計画税	土 地	家 屋	償 却 資 産	
昭和34年度	%	%				免税点(土地・家屋・償却資産)の改正
35	1.4	0.2	20	30	150	土地・家屋台帳法廃止
38	1.4	0.2	20	30	150	区分所有等に関する法律施行
39	1	0.2	24	30	150	免税点(土地)の改正 土地課税標準額の新設 家屋再建築費評点基準表による評価 新築住宅に対する開眼開始
41	1.4	0.2	80	50	300	免税点(土地・家屋・償却資産)の改正 土地負担調整措置新設
48	1.4	0.2	150	80	1,000	免税点(土地・家屋・償却資産)の改正 土地住宅用地新設 家屋再建築費評点基準表の改正
49	1.4	0.2	150	80	1,000	小規模住宅用地新設

年 度	税 率		免 税 点			備 考
	固 定 資 産 税	都 市 計 画 税	土 地	家 屋	償 却 資 産	
	%	%				
昭和51年度	1.4	0.2	150	80	1,000	農地に負担調整措置新設 国際ホテル整備法不均一課税方法の改正 家屋評価に自治大臣調整数値の採用
53	1.4	0.3	150	80	1,000	都市計画税率の改正 農用地に対する都市計画税の廃止
54	1.4	0.3	150	80	1,000	農地負担調整率改正 家屋再建築費評点基準表の改正
57	1.4	0.3	150	80	1,000	負担調整率改正 家屋再建築費評点基準表の改正
60	1.4	0.3	150	80	1,000	家屋評価に自治大臣調整数値の改正
63	1.4	0.3	150	80	1,000	家屋再建築費評点基準表の全面改正 木造家屋専用住宅用建物普通建の標準量改正
平成3年度	1.4	0.3	300	200	1,500	免税点(土地・家屋・償却資産)の改正 負担調整率改正 家屋再建築費評点基準表の全面改正 基準地標準地の路線価等公開開始
6	1.4	0.3	300	200	1,500	負担調整率改正 土地課税標準額算定の暫定特例措置 基準地及び全標準地の路線価公開 家屋再建築費評点基準表の全面改正 経年減点補正率基準表の改正 在来分家屋の減価措置の特例
7	1.4	0.3	300	200	1,500	土地課税標準額算定の臨時特例措置
8	1.4	0.3	300	200	1,500	負担調整率改正
9	1.4	0.3	300	200	1,500	評価替に伴う宅地等の新たな負担調整措置 全路線価公開開始 家屋再建築費評点基準表の全面改正
10	1.4	0.3	300	200	1,500	地方税法本法附則17条一2による基準年度以外の 価格修正、施行令及び施行規則の一部改正に よる別荘概念の改正
12	1.4	0.3	300	200	1,500	家屋再建築費評点基準表の全面改正 評価替に伴う宅地等負担調整措置の改正 鉱泉地評価に宅地下落率を適用
13	1.4	0.3	300	200	1,500	損耗の程度に応ずる減点補正率の一部改正 (H12. 9. 1改正、H13年度より適用)
14	1.4	0.3	300	200	1,500	国際ホテル整備法不均一課税方法の改正
15	1.4	0.3	300	200	1,500	家屋再建築費評点基準表の全面改正 評価替に伴う宅地等負担調整措置の改正
18	1.4	0.3	300	200	1,500	家屋再建築費評点基準表の全面改正 評価替に伴う宅地等負担調整措置の改正
21	1.4	0.3	300	200	1,500	家屋再建築費評点基準表の全面改正 評価替に伴う宅地等負担調整措置の改正

5. 平成21年度土地評価状況

区 分	筆 数				地 積			
	免税点 未 満	免 税 点 以 上	計	構成比	免 税 点 未 満	免 税 点 以 上	計	構成比
	筆	筆	筆	%	m ²	m ²	m ²	%
合 計	6,367	51,725	58,092	100.0	3,607,432	30,540,018	34,147,450	100.0
畑	1,227	4,128	5,355	9.2	846,618	3,445,963	4,292,581	12.6
宅地介在畑	21	243	264	0.5	2,416	69,463	71,879	0.2
宅地小計	1,609	35,699	37,308	64.2	122,322	6,743,768	6,866,090	20.1
住宅・小規模	1,197	17,808	19,005	32.7	85,059	2,280,390	2,365,449	6.9
住宅・一般	223	6,285	6,508	11.2	23,071	812,443	835,514	2.4
商業地等	189	11,606	11,795	20.3	14,192	3,650,935	3,665,127	10.7
鉱 泉 地	0	437	437	0.8	0	1,478	1,478	0.0
山 林	2,010	4,193	6,203	10.7	1,918,691	14,556,692	16,475,383	48.2
原 野	662	951	1,613	2.8	594,205	3,154,102	3,748,307	11.0
雑種地小計	838	6,074	6,912	11.9	123,180	2,568,552	2,691,732	7.9
ゴルフ場	0	96	96	0.2	0	541,186	541,186	1.6
遊園地	23	306	329	0.6	1,771	70,591	72,362	0.2
鉄軌道用地	0	1,154	1,154	2.0	0	276,135	276,135	0.8
そ の 他	815	4,518	5,333	9.2	121,409	1,680,640	1,802,049	5.3

6. 平成21年度宅地に係る地区別評価状況(免税点以上)

区 分	地 積	決 定 価 格	1 m ² 当 り		課 税 標 準 額
			平 均 価 格	最 高 価 格	
	m ²	千円	円	円	千円
合 計	6,743,768	183,977,331	27,281	186,900	80,489,259
		商 業 地 区			
小 計	239,288	20,684,085	86,440	186,900	9,704,657
繁華街	—	—	—	—	—
高度商業地区	—	—	—	—	—
普通商業地区	239,288	20,684,085	86,440	186,900	9,704,657
		住 宅 地 区			
小 計	6,267,558	154,224,047	24,607	98,598	65,565,074
併用住宅地区	311,805	16,860,117	54,073	98,598	6,902,930
高級住宅地区	785,092	26,315,195	33,519	64,295	13,349,099
普通住宅地区	5,170,661	111,048,735	21,477	86,614	45,313,045
		村 落 地 区			
小 計	106,709	493,368	4,623	5,600	206,034
集団地区	—	—	—	—	—
村落地区	106,709	493,368	4,623	5,600	206,034
		観 光 地 区			
観光地区	130,213	8,575,831	65,860	124,245	5,013,494

免税点 未 満	決定価格				(ア)に係る 課税標準額	1㎡当たり価格	
	(ア)	計	構成比	平均価格		最高価格	
	免税点以上						
千円	千円	千円	%	千円	円	円	
1,228,414	201,029,073	202,257,487	100.0	94,303,819	5,923	5,244,750	
38,755	162,579	201,334	0.1	162,578	47	119	
3,197	311,898	315,095	0.2	216,366	4,384	8,996	
1,088,547	183,977,331	185,065,878	91.5	80,489,259	26,954	186,900	
985,359	76,124,934	77,110,293	38.1	12,580,782	32,599	183,984	
61,891	18,701,251	18,763,142	9.3	6,196,296	22,457	123,668	
41,297	89,151,146	89,192,443	44.1	61,712,181	24,335	186,900	
0	1,470,991	1,470,991	0.7	1,447,453	995,258	5,244,750	
38,605	299,821	338,426	0.2	299,821	21	50	
4,844	31,455	36,299	0.0	28,932	10	5,833	
54,466	14,774,998	14,829,464	7.3	11,659,410	5,509	91,048	
0	679,182	679,182	0.3	679,182	1,255	1,400	
1,572	62,685	64,257	0.0	46,415	888	888	
0	3,489,224	3,489,224	1.7	3,489,224	12,636	18,030	
52,894	10,543,907	10,596,801	5.2	7,444,589	5,880	91,048	

7. 土地基準価格の推移

伸び率:平成15年度指数100

年 度	所 在 地	1㎡当り単価	伸 び 率	1坪当り単価
		円	%	円
平成9年度	田原本町147番地の5	693,000	295.5	2,290,909
12	〃	434,000	185.1	1,434,710
15	〃	234,500	100.0	775,206
18	〃	185,500	79.1	613,223
21	〃	186,900	79.7	617,851

8. 縦覧及び審査請求の状況

年 度	縦 覧 申 請	審 査 請 求		審 査 継続中	決 定		
		申 出	取 下		却 下	棄 却	容 認
平成17年度	269	—	—	—	—	—	—
18	289	1	—	—	—	1	—
19	265	—	—	—	—	—	—
20	261	1	—	—	—	—	1
21	257	2	—	2	—	—	—

9. 家屋評価状況の推移及び新築家屋

(1) 家屋評価状況の推移

伸び率:平成17年度指数100

年 度	棟 数	床 面 積	決 定 価 格	1 m ² 当 り 格 格		
				変 動 率	価 格	
		棟	m ²	千円	%	円
		合		計		
平成17年度	37,654	4,498,678	247,755,254	100.0	55,073	
18	37,578	4,500,059	225,243,529	90.9	50,053	
19	37,963	4,475,659	227,369,738	91.8	50,801	
20	38,247	4,477,332	230,297,265	93.0	51,436	
21	38,242	4,458,315	224,538,052	90.6	50,364	
		木		造		
平成17年度	16,526	1,385,278	30,528,622	100.0	22,038	
18	16,474	1,383,148	27,497,095	90.1	19,880	
19	16,418	1,382,591	28,179,973	92.3	20,382	
20	16,250	1,375,156	28,859,917	94.5	20,987	
21	16,251	1,374,751	27,320,940	89.5	19,873	
		非		木		
		造				
平成17年度	21,128	3,113,400	217,226,632	100.0	69,772	
18	21,104	3,116,911	197,746,434	91.0	63,443	
19	21,545	3,093,068	199,189,765	91.7	64,399	
20	21,997	3,102,176	201,437,348	92.7	64,934	
21	21,991	3,083,564	197,217,112	90.8	63,958	

(2) 新築家屋

年 度	棟 数	床 面 積	評 価 額	1 m ² 当り価格	
		棟	m ²	千円	円
		合		計	
平成17年度	189	26,133	1,930,830	73,885	
18	150	23,718	1,858,909	78,375	
19	436	46,161	3,990,923	86,457	
20	416	51,526	4,682,627	90,879	
21	210	23,159	1,943,938	83,939	
		木		造	
平成17年度	108	14,903	950,774	63,797	
18	104	12,134	779,667	64,255	
19	109	12,167	777,395	63,894	
20	111	12,267	825,516	67,296	
21	153	15,468	1,081,577	69,924	
		非		木	
		造			
平成17年度	81	11,230	980,056	87,271	
18	46	11,584	1,079,242	93,167	
19	327	33,994	3,213,528	94,532	
20	305	39,259	3,857,111	98,248	
21	57	7,691	862,361	112,126	

10. 家屋不均一課税及び軽減の状況

年 度	棟 数	算 定 税 額	軽 減 税 額
	棟	円	円
	合		計
平成17年度	1,089	200,386,320	82,163,720
18	895	155,396,917	57,746,255
19	1,138	191,661,898	72,192,999
20	974	188,364,543	67,043,144
21	851	116,058,969	52,636,332
	新 築 住 宅 等		
平成17年度	826	99,774,560	44,009,370
18	651	71,608,326	30,851,047
19	870	92,339,232	41,384,902
20	731	85,910,981	38,792,877
21	679	76,859,192	34,829,363
	防 火 地 域 内 耐 火 建 築 物		
平成17年度	262	43,914,690	21,955,210
18	243	32,919,638	15,994,720
19	266	35,725,748	17,177,124
20	241	38,856,644	19,161,932
21	171	26,798,721	13,378,021
	国 際 観 光 ホ テ ル 整 備 法 関 係		
平成17年度	1	56,697,070	16,199,140
18	1	50,868,953	10,900,488
19	2	63,596,918	13,630,973
20	2	63,596,918	9,088,335
21	1	12,401,056	4,428,948

11. 償却資産課税標準額の内訳

年 度	計	構 築 物	機械及び装置	船	車 両 及 び 運 搬 具	工 具 器 具 及 び 備 品
		総	合	計		
平成17年度	55,030,123	12,688,626	13,081,324	315,619	3,685,385	25,259,169
18	52,653,325	12,195,207	12,353,243	323,588	3,590,314	24,190,973
19	51,552,009	12,423,966	12,320,565	257,547	3,217,467	23,332,464
20	51,212,477	11,833,882	12,506,697	395,249	3,692,476	22,784,173
21	51,289,973	12,415,428	12,154,321	283,092	4,296,466	22,140,666
		市長価格決定分・合計				
平成17年度	22,334,432	10,896,699	5,672,159	272,238	44,836	5,448,500
18	21,103,745	10,427,320	5,240,356	233,818	43,880	5,158,371
19	21,058,449	10,653,505	5,324,466	191,329	26,716	4,862,433
20	21,011,224	10,094,666	5,689,480	341,325	22,438	4,863,315
21	20,863,581	10,629,738	5,414,290	237,284	151,015	4,431,254
		市長価格決定分・法人				
平成17年度	22,116,592	10,809,275	5,590,716	267,493	44,836	5,404,272
18	20,925,141	10,363,198	5,166,839	229,533	43,849	5,121,722
19	20,881,718	10,580,414	5,255,903	188,409	26,716	4,830,276
20	20,670,466	9,894,087	5,612,701	335,170	22,407	4,806,101
21	20,561,101	10,455,644	5,351,745	232,324	150,737	4,370,651
		市長価格決定分・個人				
平成17年度	217,840	87,424	81,443	4,745	0	44,228
18	178,604	64,122	73,517	4,285	31	36,649
19	176,731	73,091	68,563	2,920	0	32,157
20	340,758	200,579	76,779	6,155	31	57,214
21	302,480	174,094	62,545	4,960	278	60,603
		総務大臣価格決定分				
平成17年度	32,481,287	1,671,957	7,409,165	43,381	3,546,115	19,810,669
18	31,325,377	1,637,402	7,112,887	89,770	3,452,716	19,032,602
19	30,272,210	1,648,095	6,996,099	66,218	3,091,767	18,470,031
20	30,000,194	1,639,076	6,817,217	53,924	3,569,119	17,920,858
21	30,245,001	1,701,502	6,740,031	45,808	4,048,248	17,709,412
		県知事価格決定分				
平成17年度	214,404	119,970	—	—	94,434	—
18	224,203	130,485	—	—	93,718	—
19	221,350	122,366	—	—	98,984	—
20	201,059	100,140	—	—	100,919	—
21	181,391	84,188	—	—	97,203	—

12. 償却資産の納税義務者、課税標準額、調定額の推移

伸び率:平成17年度指数100

年 度	納税義務者	課税標準額	調 定 額	伸 び 率
	人	千円	千円	
平成17年度	685	55,030,123	769,002	100.0
18	667	52,651,861	735,331	95.6
19	665	51,552,009	713,983	92.8
20	698	51,212,477	713,210	92.7
21	734	51,289,973	716,279	93.1

13. 交付金・納付金の対象資産の件数及び算定標準額

標準額 単位:千円

年 度	計		土地		家屋		償却資産	
	件数	標準額	件数	標準額	件数	標準額	件数	標準額
平成17年度	14	2,029,165	6	873,724	5	1,096,137	3	59,304
18	14	2,020,726	6	892,322	5	1,076,954	3	51,450
19	12	1,894,334	5	798,666	4	1,046,288	3	49,380
20	5	916,305	3	598,523	2	317,782	0	0
21	5	903,146	3	589,265	2	313,881	0	0

都 市 計 画 税

1. 都市計画税の内訳

単位 千円

年 度	課 税 標 準 額			調 定 額
	合 計	土 地	家 屋	
平成17年度	377,943,174	130,326,874	247,616,300	1,131,573
18	345,092,241	119,990,064	225,102,177	1,030,586
19	342,002,367	114,761,543	227,240,824	1,021,758
20	344,085,458	114,122,458	229,963,000	1,028,177
21	337,332,367	113,103,881	224,228,486	1,007,875

特 別 土 地 保 有 税

1. 特別土地保有税の沿革

創 設	昭和48年4月 法律第23号
納 税 義 務 者	土地の保有者又は取得者
課 税 客 体	保有分 昭和44年1月1日以降に取得し保有している土地 但し、10年間のみ課税 取得分 昭和48年7月1日以降の土地の取得
課 税 標 準	土地の取得価格
免 税 点	基準面積 5,000㎡未満
税 率	保有分 1.4% 取得分 3%
納 期 等	保有分 毎年1月1日の保有土地について5月31日までに申告納付 取得分 毎年1月1日、7月1日、前1年以内に取得した土地について 毎年2月末日、8月末日までに申告納付

※税制改正により、平成15年度以降は新たな課税はない。

2. 特別土地保有税審議会の設置及び審議状況

(1) 設置年月日 昭和53年7月11日

委員 4名(学識経験者2名、市職員2名)

(2) 開催回数及び審議状況

単位:千㎡, 千円

年 度	開 催 回 数	免 税 申 請			認 定			否 認		
		件数	地積	税額	件数	地積	税額	件数	地積	税額
平成16年度	1	1	10	251,786	1	1	251,786	—	—	—
17	0	0	0	0	0	0	0	—	—	—
18	0	0	0	0	0	0	0	—	—	—
19	0	0	0	0	0	0	0	—	—	—
20	1	0	0	0	0	0	0	—	—	—

3. 特別土地保有税の調定額の推移

単位 千円

年 度	合 計		保 有 分		取 得 分	
	件 数	調 定 額	件 数	調 定 額	件 数	調 定 額
平成16年度	40	448,429	36	376,583	4	71,846
17	26	138,035	20	109,044	6	28,991
18	20	110,689	19	94,487	1	16,202
19	15	96,812	14	96,712	1	100
20	1	3,036	1	3,036	0	0

別 莊 等 所 有 稅

1. 別荘等所有税のあらまし

(1) 趣 旨

急増しつつあるマンション、分譲地内の別荘等の非定住住民に対する公共施設等の整備及び運営に要する費用に充てることを目的とする。

(2) 納税義務者

次に掲げる家屋又はその部分を所有する者とする。

- 通常自己及び自己と生計を一にする親族が主として保養の目的で所有するもの。
- 他の者に対して主としてその者の保養の用に供するため貸し付ける目的で所有するもの。
- 寮、宿泊所、保養所その他これらに類する施設（旅館業法に定める旅館業の用に供するもの等を除く）の用に供するもの。

(3) 課税標準

別荘等の延べ床面積

（区分所有の家屋の共有部分については、あん分した床面積を含む）

(4) 税 率

床面積1平方メートルにつき 650 円

（昭和51年度～平成12年度 床面積1平方メートルにつき 500 円）

(5) 賦課期日

当該年度の1月1日

(6) 納 期 限

4回	第1期	6月末日	第2期	8月末日
	第3期	10月末日	第4期	1月末日

(7-1) 自治大臣許可の経緯

第1回目	昭和51年2月20日	自治許第39号	(昭和51年度から5年間)
第2回目	昭和55年12月26日	自治許第848号	(昭和56年度から5年間)
第3回目	昭和60年12月26日	自治許第767号	(昭和61年度から5年間)
第4回目	平成3年2月12日	自治許第18号	(平成3年度から5年間)
第5回目	平成8年2月28日	自治許第28号	(平成8年度から5年間)

(7-2) 総務大臣同意の経緯

第6回目	平成13年3月30日	総税企第50号	(平成13年度から5年間)
第7回目	平成18年3月23日	総税企第66号	(平成18年度から5年間)

2. 別荘等所有税調定及び収入状況(現年課税分)

単位 面積㎡、金額円

年 度	件 数	床 面 積	調 定 額	収 入 額	収 入 歩 合
平成16年度	9,873	870,574	565,211,900	547,818,400	96.92
17	9,802	862,841	560,356,400	544,911,195	97.24
18	9,773	859,818	559,158,200	543,211,596	97.15
19	9,942	879,390	571,105,400	555,038,759	97.19
20	9,955	879,425	571,127,200	553,417,220	96.90
21	9,922	876,859	569,460,600	-	-

平成21年度は、6月末現在

3. 課税件数、床面積及び調定額の推移

単位 面積㎡、金額千円

年 度	合 計			一 戸 建			マ ン シ ョ ン		
	件数	床面積	調定額	件数	床面積	調定額	件数	床面積	調定額
	個 人 法 人 計								
平成16年度	9,873	870,574	565,212	1,541	185,848	120,552	8,332	684,726	444,660
17	9,802	862,841	560,357	1,526	186,106	120,891	8,276	676,735	439,466
18	9,773	859,818	559,158	1,568	191,278	125,882	8,205	668,540	433,276
19	9,942	879,390	571,105	1,577	194,481	126,333	8,365	684,909	444,772
20	9,955	879,425	571,127	1,522	185,846	122,212	8,433	693,579	448,915
21	9,922	876,859	569,461	1,560	191,040	124,546	8,362	685,819	444,915
	個 人 所 有								
平成16年度	7,963	656,941	426,443	1,281	137,655	89,239	6,682	519,286	337,204
17	7,948	653,723	424,520	1,275	138,932	90,240	6,673	514,791	334,280
18	8,043	666,066	435,027	1,320	146,009	95,741	6,723	520,057	339,286
19	8,199	680,167	441,694	1,332	146,413	95,100	6,867	533,754	346,594
20	8,241	688,492	442,368	1,299	145,274	94,241	6,942	543,218	348,127
21	8,243	691,158	444,284	1,346	151,684	97,401	6,897	539,474	346,883
	法 人 所 有								
平成16年度	1,910	213,633	138,769	260	48,193	31,313	1,650	165,440	107,456
17	1,854	209,118	135,837	251	47,174	30,651	1,603	161,944	105,186
18	1,730	193,752	124,131	248	45,269	30,141	1,482	148,483	93,990
19	1,743	199,223	129,411	245	48,068	31,233	1,498	151,155	98,178
20	1,714	190,933	128,759	223	40,572	27,971	1,491	150,361	100,788
21	1,679	185,701	125,177	214	39,356	27,145	1,465	146,345	98,032

平成21年度は、6月末現在

4. 地区別納税者数及び課税棟数(平成20年度)

単位 面積㎡

地区	総 計		一 戸 建		マ ン シ ョ ン	
	納税者	床面積	納税者	床面積	納税者	床面積
合 計	9,955	879,425	1,522	185,846	8,433	693,579
熱 海	5,022	464,368	329	53,074	4,693	411,294
伊豆山	1,648	159,567	187	27,793	1,461	131,774
泉	883	68,834	134	15,029	749	53,805
多 賀	1,976	159,546	760	78,464	1,216	81,081
網 代	426	27,110	112	11,485	314	15,625

5. 税額段階別の納税者数及び税額(平成20年度)

単位 金額円

税 額 段 階	総 計		一 戸 建		マ ン シ ョ ン	
	納 税 者	税 額	納 税 者	税 額	納 税 者	税 額
合 計	9,955	571,127,200	1,530	122,073,900	8,425	449,053,300
1万円未満	22	60,800	0	0	22	60,800
2万円未満	68	1,191,500	10	166,900	58	1,024,600
3万円未満	1,220	31,564,800	56	1,472,500	1,164	30,092,300
4万円未満	2,031	70,998,300	130	4,553,100	1,901	66,445,200
5万円未満	1,602	72,445,500	214	9,666,000	1,388	62,779,500
6万円未満	1,617	88,007,800	234	12,927,700	1,383	75,080,100
7万円未満	1,123	72,572,600	218	14,160,400	905	58,412,200
8万円未満	617	46,149,200	172	12,779,800	445	33,369,400
9万円未満	535	45,627,600	117	9,930,600	418	35,697,000
10万円未満	448	42,082,200	76	7,223,200	372	34,859,000
20万円未満	601	78,725,600	251	33,351,500	350	45,374,100
30万円未満	50	11,837,300	36	8,572,700	14	3,264,600
40万円未満	10	3,414,400	8	2,705,200	2	709,200
50万円未満	4	1,753,800	3	1,291,400	1	462,400
50万円以上	7	4,695,800	5	3,272,900	2	1,422,900
平 均	—	57,371	—	79,787	—	53,300

6. 都道府県別納税者数(平成20年度)

単位 面積㎡、金額千円

都道府県	総 計			一 戸 建			マ ン シ ョ ン		
	納税者	床面積	税 額	納税者	床面積	税 額	納税者	床面積	税 額
合 計	9,955	879,425	571,127	1,530	187,925	122,074	8,425	691,500	449,053
北 海 道	15	1,454	944	1	104	68	14	1,350	877
岩 手 県	8	435	282	2	143	93	6	292	189
宮 城 県	7	590	383	0	0	0	7	590	383
茨 城 県	30	2,398	1,557	4	536	348	26	1,862	1,209
栃 木 県	17	1,296	841	2	127	83	15	1,168	759
群 馬 県	30	2,564	1,665	6	568	369	24	1,996	1,296
埼 玉 県	578	46,705	30,329	79	9,306	6,045	499	37,399	24,284
千 葉 県	388	31,689	20,578	49	5,193	3,373	339	26,496	17,205
東 京 都	5,908	543,453	352,950	916	119,655	77,730	4,992	423,798	275,221
神 奈 川 県	2,186	177,694	115,389	368	38,790	25,195	1,818	138,904	90,194
新 潟 県	17	1,259	818	0	0	0	17	1,259	818
山 梨 県	29	2,174	1,412	2	136	88	27	2,038	1,323
長 野 県	33	3,452	2,242	7	611	397	26	2,841	1,846
静 岡 県	435	37,325	24,239	51	6,191	4,022	384	31,134	20,218
愛 知 県	68	7,350	4,774	17	2,564	1,666	51	4,786	3,108
京 都 府	34	3,209	2,084	9	1,316	855	25	1,893	1,229
大 阪 府	62	6,615	4,297	6	1,165	757	56	5,450	3,540
兵 庫 県	30	2,973	1,931	1	109	71	29	2,864	1,860
岡 山 県	5	241	156	0	0	0	5	241	156
そ の 他	75	6,550	4,254	10	1,410	916	65	5,141	3,338

7. 別荘等所有税の使途の推移

単位 金額千円

年 度	合 計	ごみ処理施設 整備事業	道路維持費	下 水 道 ・ し	消 防 施 設 整備事業
				尿処理施設 整備事業	
平成16年度	562,530	188,998	54,111	117,643	201,778
17	558,903	183,757	54,743	120,790	199,613
18	553,702	173,840	50,212	124,586	205,064
19	566,233	186,767	52,820	127,504	199,142
20	561,258	194,148	49,660	131,195	186,255

諸

税

軽自動車税

市たばこ税

入湯税

国民健康保険税

軽自動車税

1. 軽自動車保有台数

単位 台

年 度	合 計	原付自転車	軽自動車	小型特殊車	二輪小型車
平成16年度	14,180	7,138	6,623	45	374
17	14,259	7,015	6,817	40	387
18	14,340	6,913	7,020	41	366
19	14,435	6,813	7,202	40	380
20	14,561	6,720	7,418	35	388

2. 軽自動車税調定及び収入状況

単位 金額円

年 度	調定件数	納税義務者	調 定 額	収 入 額	収入歩合
平成16年度	14,118	10,335	45,403,100	43,196,830	95.1
17	14,194	11,483	46,604,700	44,207,160	94.9
18	14,270	10,241	47,928,400	45,524,011	95.0
19	14,365	10,619	49,160,400	46,843,595	95.3
20	14,489	10,409	50,547,200	48,027,182	95.0

3. 車種別、税率、台数及び調定額(平成20年度)

単位 金額円

区 分	税 率	台 数	調 定 額	調定割合
合 計	—	14,489	50,547,200	100.00 %
原付自転車計	—	6,688	7,140,300	14.70
5 0 c c 以 下	1,000	5,735	5,735,000	11.35
5 0 c c 超 ~ 9 0 c c 以 下	1,200	337	404,400	0.80
9 0 c c 超 ~ 1 2 5 c c 以 下	1,600	599	958,400	1.90
ミ ニ カ ー	2,500	17	42,500	0.08
軽自動車計	—	7,380	41,704,600	82.51
二 輪 車	2,400	695	1,668,000	3.30
三 輪 車	3,100	0	—	0.00
四 輪 乗 用 車 営 業 用	5,500	0	—	0.00
四 輪 乗 用 車 自 家 用	7,200	4,173	30,045,600	59.44
四 輪 貨 物 車 営 業 用	3,000	57	171,000	0.34
四 輪 貨 物 車 自 家 用	4,000	2,455	9,820,000	19.43
小型特殊計	—	35	158,300	0.31
農 耕 用	1,600	2	3,200	0.01
そ の 他	4,700	33	155,100	0.31
二輪小型自動車	4,000	386	1,544,000	3.05

市 た ば こ 税

1. 調定及びたばこ消費状況

単位 金額千円、本数千本

年 度	調 定 額	本 数	課 税 標 準	税 率 円
16	740,616	249,438	旧3級品以外本数 248,185	2.977
			旧3級品本数 1,253	1.412
17	737,793	248,454	旧3級品以外本数 247,269	2.977
			旧3級品本数 1,185	1.412
18	820,792	265,122	旧3級品以外本数 263,949	2.977 (18年3月～6月) 3.298 (18年7月～19年2月)
			旧3級品本数 1,173	1.412 (18年3月～6月) 1.564 (18年7月～19年2月)
19	786,324	239,040	旧3級品以外本数 237,870	3.298
			旧3級品本数 1,170	1.564
20	741,125	225,276	旧3級品以外本数 224,218	3.298
			旧3級品本数 1,058	1.564

入 湯 税

1. 熱海市における入湯税の沿革

昭和25年9月13日	法律制定	現行地方税法の制定により法定普通税となる。 標準税率 10 円。
	条例制定	税率 入湯客一人一日につき 10 円。 課税免除は ①12 歳未満の者 ②共同浴場又は公衆浴場に入湯する者。
昭和27年8月1日	条例改正	税率 ①旅館1級 20 円 ②旅館2・3級 15 円 ③旅館4級以下 10 円 ④その他 15 円
昭和28年8月13日	法律改正	標準税率 20 円。
	条例改正	税率 ①旅館1・2級 30 円 ②旅館3級 20 円 ③旅館4級以下 15 円 ④寮保養所等 20 円
昭和31年8月1日	条例改正	税率 ①旅館1級 30 円 ②旅館2級 20 円 ③旅館3級 10 円 ④寮保養所等 20 円 課税免除に、学校等が行う修学旅行の生徒等を加える。
昭和32年4月1日	法律改正	法定普通税から目的税となる。使途目的：環境衛生施設その他 観光施設の整備を図るための費用。
昭和46年4月1日	法律改正	標準税率 40 円となる。使途目的に、消防施設、その他消防活動 に必要な施設に要する費用が追加される。
昭和46年8月1日	条例改正	利用料金 2,000 円以上 100 円 利用料金 2,000 円未満 50 円に改正。
	規則改正	課税免除規定整備 1. 研修を目的とする施設を利用する者。 2. 保健指導所で保健指導を受ける者。 3. 老人ホームにおける長期入所者。
昭和50年4月1日	法律改正	標準税率一人一日 100 円に改正。
昭和51年9月1日	条例改正	税率 一人一日 100 円に改正。
昭和52年4月1日	法律改正	標準税率一人一日 150 円に改正。 使途目的に、鉱泉源の保護管理施設に要する費用が追加される。
昭和53年4月1日	条例改正	税率 一人一日 130 円に改正。
昭和54年6月1日	条例改正	税率 一人一日 150 円に改正。
昭和55年4月1日	規則改正	課税免除に、休憩料金が 1,000 円以下の鉱泉浴場を利用する者 が追加される。
平成2年4月1日	法律改正	使途目的に、観光の振興（観光施設の整備を含む）に要する費 用が追加される。
平成12年7月31日	規則改正	課税免除に、公の施設で、健康の増進を目的とした施設の鉱泉 浴場を利用するものが追加される。

2. 入湯税利用人員及び調定状況

年 度	利用人員(人)			調 定 額 (円)	収 入 額 (円)	収 納 率 (%)	
	旅 館	寮 等	計				
平成16年度	課税	2,083,130	725,802	2,808,932	421,339,800	399,117,560	94.7
	免税	94,801	245,867	340,668			
17	課税	2,085,260	670,210	2,755,470	413,320,500	405,268,160	98.1
	免税	118,022	249,285	367,307			
18	課税	2,139,434	635,845	2,775,279	416,291,850	406,347,971	97.6
	免税	165,758	226,086	391,844			
19	課税	2,116,636	613,935	2,730,571	409,585,650	398,076,240	97.2
	免税	158,741	130,773	289,514			
20	課税	2,168,500	590,695	2,759,195	413,879,250	396,948,138	95.9
	免税	160,946	119,863	280,809			

3. 地区別、施設別課税人員

単位 人

年 度	合 計	熱 海	伊 豆 山	泉	南 熱 海
		旅 館	寮 等	計	
平成16年度	2,808,932	2,049,790	352,841	185,908	220,393
17	2,755,470	2,083,804	299,119	177,962	194,585
18	2,775,279	2,125,643	293,130	182,188	174,318
19	2,730,571	2,103,459	282,205	171,518	173,389
20	2,759,195	2,135,178	284,608	158,969	180,440
		旅		館	
平成16年度	2,083,130	1,610,964	207,458	119,177	145,531
17	2,085,260	1,679,673	161,782	116,963	126,842
18	2,139,434	1,745,850	164,942	115,357	113,285
19	2,116,636	1,737,266	159,425	111,380	108,565
20	2,168,500	1,790,862	158,190	103,408	116,040
		寮		等	
平成16年度	725,802	438,826	145,383	66,731	74,862
17	670,210	404,131	137,337	60,999	67,743
18	635,845	379,793	128,188	66,831	61,033
19	613,935	366,193	122,780	60,138	64,824
20	590,695	344,316	126,418	55,561	64,400

4. 地区別課税対象旅館及び寮等の数

単位 件

年 度	合 計			熱 海			伊 豆 山			泉			南 熱 海		
	計	旅館	寮等	計	旅館	寮等	計	旅館	寮等	計	旅館	寮等	計	旅館	寮等
平成16年度	394	136	258	253	86	167	37	10	27	29	9	20	75	31	44
17	378	132	246	241	83	158	37	10	27	29	9	20	71	30	41
18	361	130	231	233	86	147	38	10	28	27	7	20	63	27	36
19	357	130	227	227	84	143	38	9	29	27	7	20	65	30	35
20	347	131	216	221	83	138	39	10	29	25	7	18	62	31	31

5. 地区別、施設利用人員の状況(免税含む)

単位 人

年 度	合 計			熱 海			伊 豆 山			泉			南 熱 海		
	旅 館 寮 等 計			旅 館			寮 等			計			館		
平成16年度	3,149,600	2,181,996	395,004	337,456	235,144										
17	3,122,777	2,240,837	342,766	330,147	209,027										
18	3,167,123	2,333,064	335,250	304,707	194,102										
19	3,020,085	2,299,623	330,953	202,241	187,268										
20	3,040,004	2,333,449	329,163	183,661	193,731										
平成16年度	2,177,931	1,692,161	209,774	121,973	154,023										
17	2,203,282	1,784,200	164,708	119,835	134,539										
18	2,305,192	1,896,972	168,319	119,372	120,529										
19	2,275,377	1,879,905	163,418	116,011	116,043										
20	2,329,446	1,935,323	162,219	108,394	123,510										
平成16年度	971,669	489,835	185,230	215,483	81,121										
17	919,495	456,637	178,058	210,312	74,488										
18	861,931	436,092	166,931	185,335	73,573										
19	744,708	419,718	167,535	86,230	71,225										
20	710,558	398,126	166,944	75,267	70,221										

国民健康保険税

1. 税率

区分	所得割額(旧ただし書方式)	資産割額	均等割額	平等割額	限度額
医療分	100分の6.2	100分の25	21,000円	18,600円	47万円
支援金分	100分の0.8	100分の3	4,000円	2,000円	12万円
介護分	100分の0.9	100分の7	7,000円	3,800円	9万円

2. 算出税額及び賦課割合(各年度7月31日現在)

単位 金額千円、割合%

年 度	区 分	応 能				応 益			
		所得割額	割合	資産割額	割合	均等割額	割合	平等割額	割合
平成17年度		860,021	50.4	251,050	14.7	363,144	21.3	231,791	13.6
18	医 療	920,142	52.3	237,907	13.5	364,178	20.7	236,231	13.5
19		901,990	51.9	238,338	13.7	360,661	20.8	235,973	13.6
20		715,478	57.3	95,229	7.6	260,955	20.9	176,524	14.2
21		782,033	55.5	92,752	6.6	342,716	24.3	191,804	13.6
平成20年度		支援金	114,220	53.5	11,396	5.4	66,761	31.3	20,973
21	100,562	51.0	11,095	5.6	65,055	33.0	20,555	10.4	
平成17年度		65,415	43.2	14,014	9.3	50,325	33.2	21,607	14.3
18	介 護	70,077	45.5	12,501	8.1	49,482	32.1	21,948	14.3
19		62,284	44.0	12,034	8.5	46,550	32.9	20,706	14.6
20		66,289	46.3	11,957	8.4	44,700	31.3	20,060	14.0
21		55,218	43.0	11,319	8.8	42,634	33.2	19,260	15.0

3. 1世帯及び被保険者1人あたり平均税額(各年度7月31日現在)

単位 金額円

年 度	区 分	1世帯平均			1人平均		
			一般世帯	退職者世帯		一般世帯	退職者世帯
平成17年度		105,176	102,001	126,043	62,338	61,490	67,354
18	医 療	101,772	98,022	123,981	61,307	60,168	67,272
19		102,958	98,955	124,219	62,551	61,270	68,623
20		93,883	91,506	150,317	58,979	57,895	80,869
21		111,683	109,058	171,351	70,570	69,388	93,635
平成20年度		支援金	16,707	16,303	26,291	10,495	10,315
21	16,572	16,218	24,620	10,472	10,319	13,454	
平成17年度		22,030	22,304	20,448	17,426	17,794	15,526
18	介 護	21,227	21,560	19,605	17,346	17,566	16,260
19		21,262	21,753	18,879	17,420	17,775	15,673
20		21,611	21,496	22,384	17,862	17,889	17,690
21		21,087	20,950	21,984	17,549	17,610	17,180

4. 応能、応益区分別納税義務者数(各年度7月31日現在)

単位 世帯

年 度	区 分	合 計	所得割と資産割	所 得 割	資 産 割	均等割と平等割のみ
18	医 療	14,187	4,881	3,676	1,869	3,761
19		14,349	5,034	3,739	1,887	3,689
20		10,600	3,367	3,270	1,111	2,852
21		10,445	3,350	3,170	1,136	2,789
平成20年度		支 援 金	10,600	3,367	3,270	1,111
21		10,445	3,350	3,170	1,136	2,789
平成17年度		5,942	1,739	1,939	542	1,722
18	介 護	5,878	1,606	1,874	578	1,820
19		5,702	1,589	1,808	579	1,726
20		5,423	1,480	1,778	568	1,597
21		5,234	1,411	1,693	582	1,548

5. 低所得世帯に対する保険税軽減状況(各年度7月31日現在)

単位 金額千円

年 度	区 分	合 計			6 割 軽 減			4 割 軽 減		
		世帯	人数	金額	世帯	人数	金額	世帯	人数	金額
平成17年度		4,608	6,150	100,116	4,259	5,277	92,323	349	873	7,793
18	医 療	4,726	6,288	102,557	4,378	5,401	94,684	348	887	7,873
19		4,860	6,523	105,746	4,474	5,561	97,149	386	962	8,597
20		2,606	3,571	56,881	2,352	2,943	51,255	254	628	5,626
21		2,552	3,537	69,575	2,311	2,924	62,633	241	613	6,942
平成20年度		支 援 金	2,606	3,571	11,094	2,352	2,943	9,886	254	628
21		2,552	3,537	10,964	2,311	2,924	9,791	241	613	1,173
平成17年度		1,134	1,253	7,443	971	1,052	6,632	163	201	811
18	介 護	1,157	1,260	7,565	1,014	1,077	6,835	143	183	730
19		1,174	1,290	7,670	1,007	1,077	6,820	167	213	850
20		1,169	1,296	7,669	1,000	1,074	6,791	169	222	878
21		1,171	1,312	7,762	1,008	1,102	6,926	163	210	836

6. 課税段階別、世帯数・被保険者数等(本算定時)

医療分

税額段階	世帯		被保険者		所得割のある世帯数	資産割のある世帯数
	世帯数	割合	人数	割合		
合計	10,325	100.0	16,405	100.0	6,425	4,464
1万円未満	167	1.6	179	1.1	39	28
2万円 "	1,487	14.4	1,501	9.1	60	152
3万円 "	555	5.4	744	4.5	62	341
4万円 "	1,254	12.1	1,435	8.7	84	249
5万円 "	460	4.5	619	3.8	251	220
10万円 "	2,007	19.4	2,767	16.9	1,616	785
15万円 "	1,606	15.6	2,611	15.9	1,539	790
20万円 "	1,069	10.3	2,086	12.7	1,060	642
25万円 "	568	5.5	1,313	8.0	564	369
30万円 "	347	3.4	892	5.5	345	244
35万円 "	226	2.2	616	3.8	226	165
40万円 "	150	1.4	407	2.5	150	119
45万円 "	102	1.0	296	1.8	102	79
47万円	327	3.2	939	5.7	327	281

支援金分

税額段階	世帯		被保険者		所得割のある世帯数	資産割のある世帯数
	世帯数	割合	人数	割合		
合計	10,325	100.0	16,405	100.0	6,425	4,464
1万円未満	4,631	44.9	5,326	32.4	1,066	1,310
2万円 "	2,661	25.8	3,938	24.0	2,358	1,122
3万円 "	1,511	14.6	3,007	18.3	1,482	907
4万円 "	644	6.2	1,579	9.6	641	438
5万円 "	350	3.4	997	6.1	350	249
6万円 "	176	1.7	507	3.1	176	140
7万円 "	105	1.0	322	2.0	105	88
8万円 "	62	0.6	193	1.2	62	53
9万円 "	26	0.3	79	0.5	26	24
10万円 "	35	0.3	104	0.6	35	29
11万円 "	32	0.3	95	0.6	32	28
12万円	92	0.9	258	1.6	92	76

介護分

税額段階	世帯		被保険者		所得割のある世帯数	資産割のある世帯数
	世帯数	割合	人数	割合		
合計	5,158	100.0	6,204	100.0	3,052	1,976
1万円未満	1,170	22.7	1,221	19.7	186	301
2万円 "	1,970	38.2	2,099	33.8	931	500
3万円 "	843	16.4	1,036	16.7	787	355
4万円 "	491	9.5	716	11.6	475	296
5万円 "	237	4.6	380	6.1	232	163
6万円 "	156	3.0	259	4.2	155	120
7万円 "	95	1.8	157	2.5	92	77
8万円 "	62	1.2	101	1.6	60	55
9万円	134	2.6	235	3.8	134	109

7. 調定及び収入状況(合計)

単位 金額千円

年 度	予 算 額	調 定 額	収 入 額	収 入 歩 合 %	
				対予算額	対調定額
平成17年度	1,525,969	1,622,565	1,442,252	94.51	88.89
18	1,533,417	1,604,735	1,432,038	93.39	89.24
19	1,548,308	1,604,370	1,433,930	92.61	89.38
20	1,280,452	1,335,780	1,153,470	90.08	86.35
21	1,424,285	1,482,262	—	—	—

平成21年度は、7月末現在

7-1. 調定及び収入状況(医療分)

単位 金額千円

年 度	予 算 額	調 定 額	収 入 額	収 入 歩 合 %	
				対予算額	対調定額
平成17年度	1,401,314	1,488,821	1,329,579	94.88	89.30
18	1,408,452	1,476,378	1,323,634	93.98	89.65
19	1,433,490	1,481,674	1,329,914	92.77	89.76
20	1,009,273	1,032,867	894,320	88.61	86.59
21	1,147,949	1,192,271	—	—	—

平成21年度は、7月末現在

7-2. 調定及び収入状況(支援金分)

単位 金額千円

年 度	予 算 額	調 定 額	収 入 額	収 入 歩 合 %	
				対予算額	対調定額
平成20年度	161,755	181,480	157,501	97.37	86.79
21	159,742	176,725	—	—	—

平成21年度は、7月末現在

7-3. 調定及び収入状況(介護分)

単位 金額千円

年 度	予 算 額	調 定 額	収 入 額	収 入 歩 合 %	
				対予算額	対調定額
平成17年度	124,655	133,744	112,673	90.39	84.25
18	124,965	128,357	108,404	86.75	84.46
19	114,818	122,696	104,016	90.59	84.78
20	109,424	121,433	101,649	92.89	83.71
21	116,594	113,266	—	—	—

平成21年度は、7月末現在

徵

収

1. 市税年度別決算収入歩合の推移

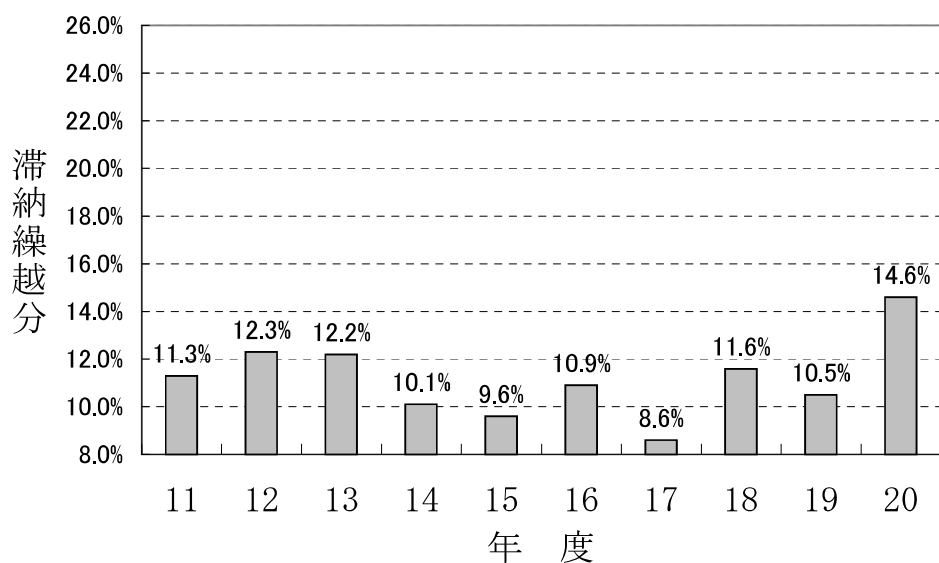
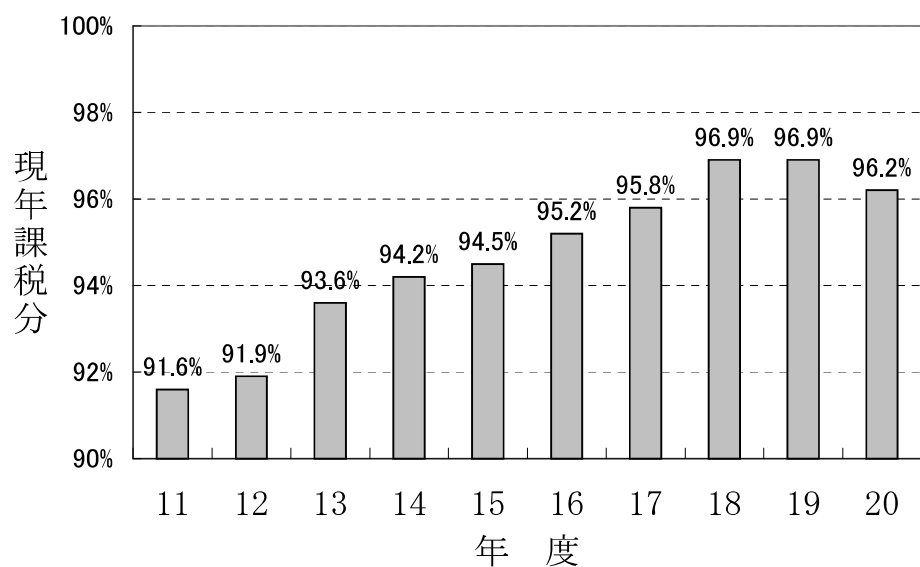
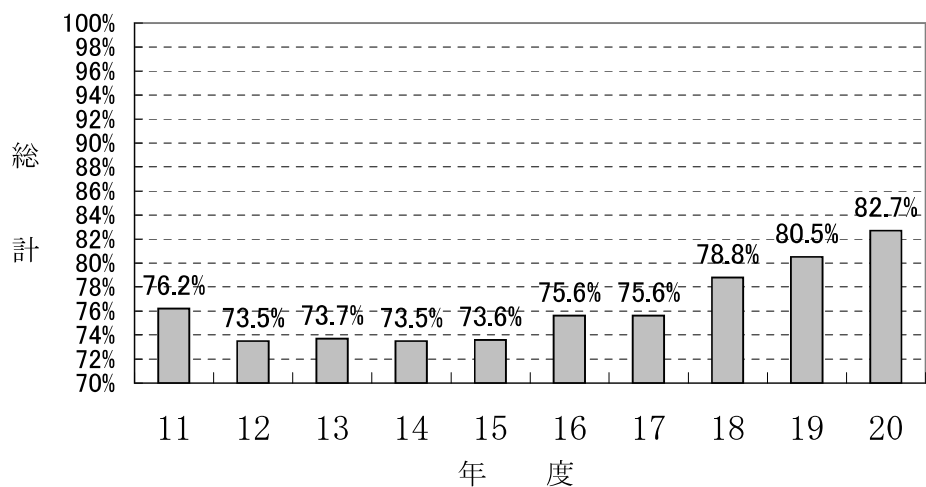

2. 滞納処分状況(平成20年度)

単位 件

差押種別	差押件数	参加差押件数 (交付要求含む)	公売実施件数	差押解除件数	参加差押解除件数 (交付要求含む)
合 計	364	125	6	103	17
		(112)	(2)		(2)
不 動 産	63	107	0	45	16
		(95)	(0)		(2)
動 産	15	1	2	1	0
		(0)	(2)		(0)
電 話 加 入 権	0	0	4	7	1
		(0)	(0)		(0)
債 権	286	17	0	50	0
		(17)	(0)		(0)

*参加差押件数、参加差押解除件数の()は交付要求件数

*公売実施件数の()は売却件数

市 税 の 概 要

平成 21 年版

編 集 平成 21 年 9 月

発 行 平成 21 年 10 月

編集者 熱海市役所財政部

発行者 課税課・収納課