

令和 6 年 版

市 税 の 概 要



熱 海 市

市民憲章

わたくしたち熱海市民は、国際観光温泉文化都市の市民である誇りと自覚をもって、明るく豊かな美しいまちにするために、この憲章を定めます。

1. わたくしたち熱海市民は、自然を愛し、きれいな美しい環境をつくりましょう。
2. わたくしたち熱海市民は、教養を高め文化のまちをつくりましょう。
3. わたくしたち熱海市民は、きまりを守り良い風習を育て、住みよいまちをつくりましょう。
4. わたくしたち熱海市民は、健康で働き、子供の幸せを願い、明るい豊かな家庭をつくりましょう。
5. わたくしたち熱海市民は、お互いに助け合い、親切にし、観光客にはあたたかい心で接しましょう。

市の木 アタミザクラ

市の花 ウメ

市の鳥 カモメ

市の色 スカイブルー

市の徽章



目 次

熱海市の概要

市の概要	1
人口及び世帯数の推移	2
一般会計予算・決算及び市税の推移	2
市行政機構図	5

税 務 機 構

税務組織及び職員	6
事務分掌	7
徴税に要する経費	8
税務関係協議会	9

市 税 の 概 要

市税の予算・決算概要	10
税率及び納期	13
納税義務者及び市税負担額	14

住 民 税

個人市民税	15
個人県民税	18
法人市民税	19

固 定 資 産 税

固定資産税	20
都市計画税	29
特別土地保有税	30

別 荘 等 所 有 税

別荘等所有税のあらまし	31
-------------	----

諸 税

軽自動車税	35
市たばこ税	37
入湯税	38
国民健康保険税	41

徴 収

市税年度別決算収入歩合の推移	45
滞納処分状況	46

熱海市の概要

市の概要

人口及び世帯数の推移

一般会計予算・決算
及び市税の推移

市行政機構図

市の概要

- | | | |
|------------|-----------------------|--------------|
| (1) 位置 | 極東 東経139度10分 | 極西 東経139度01分 |
| | 極南 北緯 35度01分 | 極北 北緯 35度09分 |
| (2) 面積 | 61.70 km ² | |
| (3) 市制施行 | 昭和12年4月10日 | |
| (4) 人口 | 33,603人 (令和6年3月31日) | |
| (5) 世帯数 | 20,776世帯 (令和6年3月31日) | |
| (6) 都市形態 | 観光都市 | |
| (7) 市役所の位置 | 静岡県熱海市中央町1番1号 | |
| (8) 行政区域図 | | |

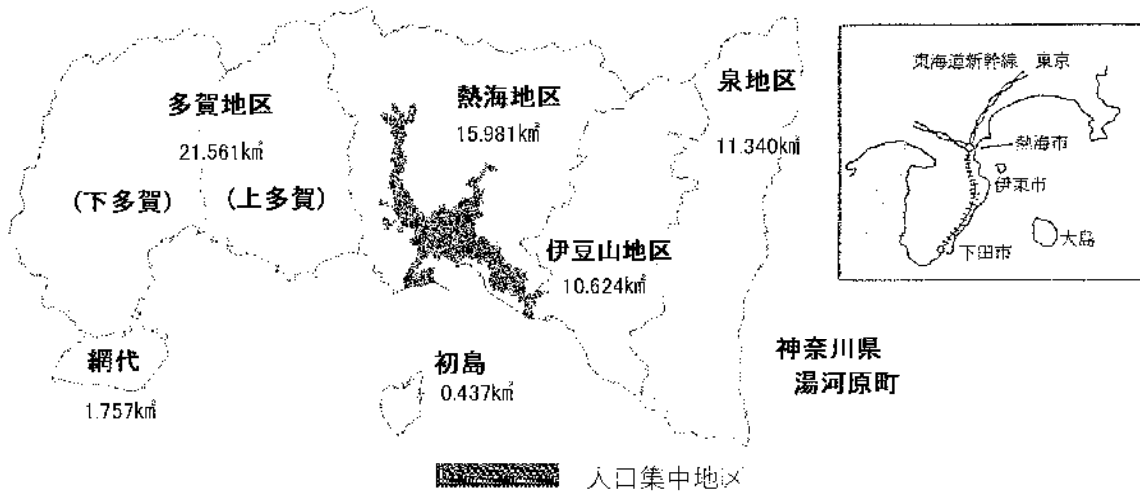

市域の変遷

編入年月日	編入地域	編入面積	累計面積
		km ²	km ²
明治22年3月1日	熱海村、泉村、伊豆山村、初島村を合併し熱海村となる。	—	38.690
明治24年6月11日	町制を布き熱海町となる。	—	38.690
昭和12年4月10日	多賀村と合併、熱海市制施行。	21.790	60.480
昭和32年4月1日	田方郡網代町と合併。	1.770	62.250
昭和32年4月～ 平成2年10月	埋立による編入。	0.290	62.540
平成5年12月1日	建設省国土地理院公表面積値改定。	—	61.55
平成13年12月～ 平成27年7月	埋立による編入。	0.066	61.61
平成28年10月27日	国土交通省国土地理院公表面積値改定。	—	61.78
令和3年7月1日	国土交通省国土地理院公表面積値改定。	—	61.77
令和6年4月1日	国土交通省国土地理院公表面積値改定。	—	61.70

人口及び世帯数の推移

(3月末現在)

区 分	世帯数 (世帯)	人 口 (人)	人口		人口伸指数 (%)	人口密度 (人)
			男 (人)	女 (人)		
平成26年	21,358	38,808	17,532	21,276	100.0	629.9
27	21,235	38,284	17,314	20,970	98.6	621.4
28	21,300	37,927	17,148	20,779	97.7	615.6
29	21,416	37,612	16,987	20,625	96.9	608.8
30	21,446	37,225	16,825	20,400	95.9	602.5
31	21,496	36,848	16,663	20,185	94.9	596.4
令和2年	21,535	36,437	16,509	19,928	93.9	589.8
3	21,399	35,721	16,172	19,549	92.0	578.2
4	21,106	34,973	15,843	19,130	90.1	566.2
5	20,927	34,301	15,550	18,751	88.4	555.3
6	20,776	33,603	15,276	18,327	86.6	544.6

一般会計予算・決算及び市税の推移

1. 歳入歳出決算と市税の割合

単位 金額:千円、割合:%

区 分	一 般 会 計		市 税		基 準 財 政		財 政 力 指 数 g=e/f
	歳入 a	歳出 b	総額 c	割合 d=c/a	収入額 e	需要額 f	
平成25年度	20,695,428	20,015,711	9,793,374	47.3	6,527,752	7,181,417	0.909
26	18,801,523	17,677,554	9,967,010	53.0	6,551,372	7,128,610	0.919
27	18,866,506	17,672,328	9,762,576	51.7	6,557,761	7,237,727	0.906
28	18,562,241	17,654,291	9,757,556	52.6	6,791,220	7,360,630	0.923
29	18,848,791	17,842,179	9,754,325	51.8	6,761,583	7,349,424	0.920
30	19,996,387	18,819,559	9,898,571	49.5	6,863,265	7,392,724	0.928
令和元年度	20,959,577	20,073,665	9,981,136	47.6	6,825,711	7,384,656	0.924
2	23,071,166	22,474,799	9,344,213	40.5	6,982,609	7,608,022	0.918
3	22,595,893	20,345,652	8,966,889	39.7	6,626,434	7,781,513	0.852
4	23,588,550	20,409,688	9,930,662	42.1	6,784,582	8,109,636	0.837
5	24,209,526	21,981,698	10,158,806	42.0	7,033,647	8,360,491	0.841

2. 令和6年度一般会計予算額(当初)

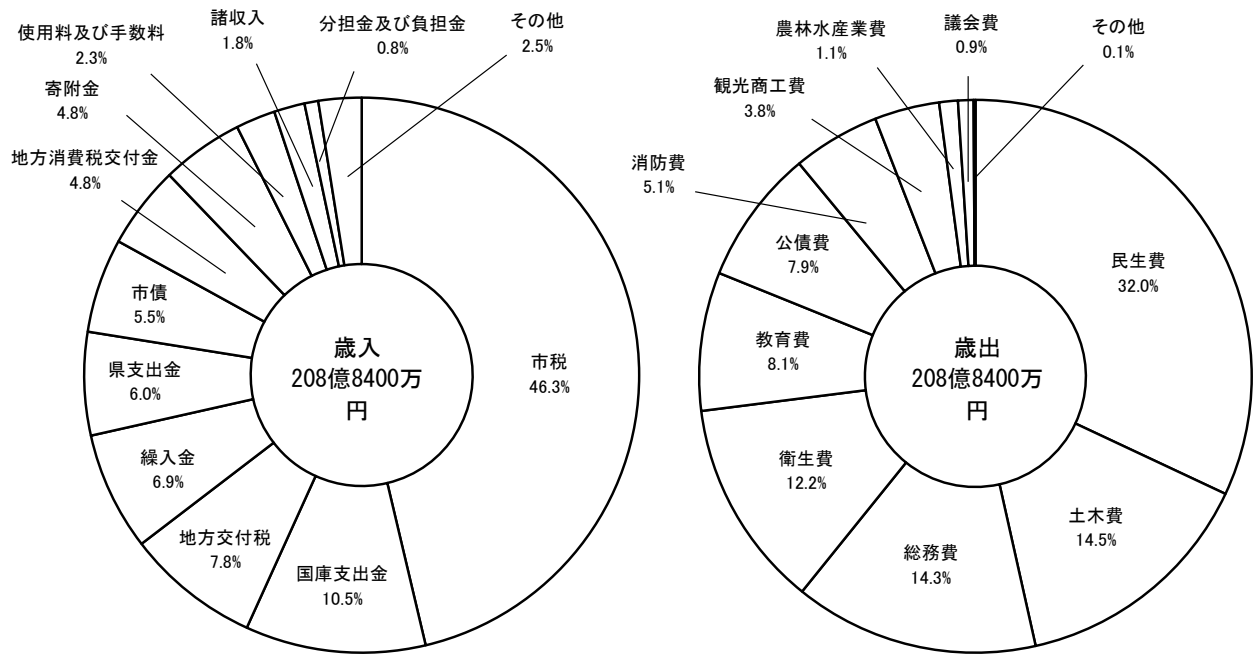

単位 千円、構成比%

歳 入			歳 出		
科 目	予 算 額	構 成 比	科 目	予 算 額	構 成 比
合 計	20,884,000	100.0	合 計	20,884,000	100.0
市 税	9,663,675	46.3	議 会 費	186,707	0.9
地 方 譲 与 税	90,100	0.4	総 務 費	2,995,059	14.3
利 子 割 交 付 金	2,200	0.0	民 生 費	6,677,983	32.0
配 当 割 交 付 金	30,000	0.1	衛 生 費	2,543,189	12.2
株 式 等 譲 渡 所 得 割 交 付 金	30,000	0.1	農 林 水 産 業 費	220,887	1.1
法 人 事 業 税 交 付 金	87,000	0.4	観 光 商 工 費	792,681	3.8
地 方 消 費 税 交 付 金	1,000,000	4.8	土 木 費	3,023,696	14.5
ゴ ル フ 場 利 用 税 交 付 金	14,000	0.1	消 防 費	1,055,875	5.1
環 境 性 能 割 交 付 金	12,000	0.1	教 育 費	1,695,890	8.1
地 方 特 例 交 付 金	138,268	0.7	災 害 復 旧 費	5	0.0
地 方 交 付 税	1,620,000	7.8	公 債 費	1,658,442	7.9
交 通 安 全 対 策 特 別 交 付 金	4,877	0.0	諸 支 出 金	3,586	0.0
分 担 金 及 び 負 担 金	173,734	0.8	予 備 費	30,000	0.1
使 用 料 及 び 手 数 料	480,383	2.3			
国 庫 支 出 金	2,200,656	10.5			
県 支 出 金	1,255,128	6.0			
財 産 収 入	18,191	0.1			
寄 附 金	1,003,338	4.8			
繰 入 金	1,443,344	6.9			
繰 越 金	100,000	0.5			
諸 収 入	376,806	1.8			
市 債	1,140,300	5.5			

3. 一般会計決算額の推移

単位 千円、構成比%

科 目	令和3年度		令和4年度		令和5年度	
	決 算 額	構 成 比	決 算 額	構 成 比	決 算 額	構 成 比
歳 入						
合 計	22,595,893	100.0	23,588,550	100.0	24,209,526	100.0
市 税	8,966,889	39.7	9,930,662	42.1	10,158,806	42.0
地 方 譲 与 税	99,945	0.4	93,603	0.4	94,300	0.4
利 子 割 交 付 金	3,932	0.0	2,739	0.0	2,353	0.0
配 当 割 交 付 金	33,525	0.2	30,390	0.1	36,712	0.2
株 式 等 譲 渡 所 得 割 交 付 金	47,936	0.2	30,688	0.1	59,828	0.2
法 人 事 業 税 交 付 金	74,949	0.3	90,288	0.4	99,882	0.4
地 方 消 費 税 交 付 金	933,507	4.1	930,860	4.0	902,847	3.7
ゴ ル フ 場 利 用 税 交 付 金	12,377	0.1	15,317	0.1	14,264	0.1
環 境 性 能 割 交 付 金	10,572	0.1	12,189	0.1	15,142	0.1
地 方 特 例 交 付 金	416,788	1.9	10,683	0.0	9,469	0.0
地 方 交 付 税	2,164,189	9.6	1,914,867	8.1	1,924,183	7.9
交 通 安 全 対 策 特 別 交 付 金	6,141	0.0	5,419	0.0	4,638	0.0
分 担 金 及 び 負 担 金	133,794	0.6	182,980	0.8	287,654	1.2
使 用 料 及 び 手 数 料	464,128	2.0	512,026	2.2	464,387	1.9
国 庫 支 出 金	3,649,407	16.1	3,725,742	15.8	3,183,846	13.2
県 支 出 金	1,315,028	5.8	1,020,621	4.3	1,167,276	4.8
財 産 収 入	23,398	0.1	21,343	0.1	24,807	0.1
寄 附 金	1,078,740	4.8	844,645	3.6	1,216,947	5.0
繰 入 金	515,101	2.3	995,990	4.2	1,097,229	4.5
繰 越 金	366,367	1.6	1,350,241	5.7	1,808,862	7.5
諸 収 入	677,298	3.0	724,538	3.1	676,970	2.8
市 債	1,601,882	7.1	1,142,719	4.8	959,124	4.0
歳 入						
合 計	20,345,652	100.0	20,409,688	100.0	21,981,698	100.0
議 会 費	174,712	0.9	172,952	0.8	191,328	0.9
総 務 費	2,712,003	13.3	2,865,418	14.0	3,258,003	14.8
民 生 費	7,588,276	37.3	6,556,826	32.1	7,269,974	33.1
衛 生 費	2,584,740	12.7	2,887,462	14.2	3,827,832	17.4
農 林 水 産 業 費	122,023	0.6	119,048	0.6	153,091	0.7
観 光 商 工 費	876,495	4.3	735,688	3.6	765,885	3.5
土 木 費	2,111,749	10.4	2,304,205	11.3	2,565,413	11.7
消 防 費	815,959	4.0	827,676	4.1	866,657	3.9
教 育 費	1,393,759	6.8	1,491,580	7.3	1,400,399	6.4
災 害 復 旧 費	482,490	2.4	815,088	4.0	9,653	0.0
公 債 費	1,477,892	7.3	1,626,208	8.0	1,671,029	7.6
諸 支 出 金	5,554	0.0	7,537	0.0	2,434	0.0

熱海市行政機構図

令和6年4月2日現在

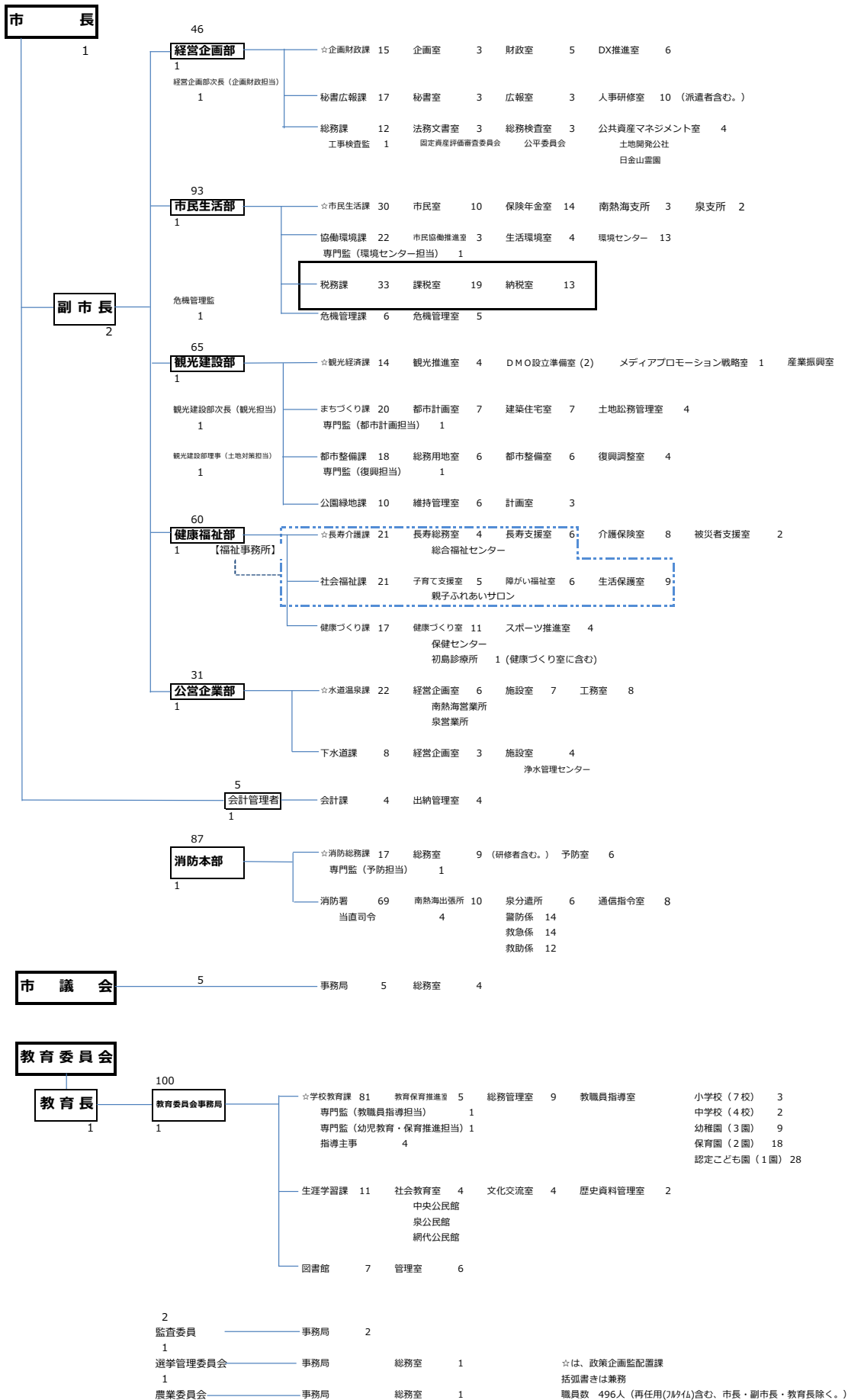

税 務 機 構

税 務 組 織 及 び 職 員

事 務 分 掌

徴 税 に 要 す る 経 費

税 務 関 係 協 議 会

税務組織及び職員

1. 市の職員数(各年度4月1日現在)

年度	職員数			税務職員 (人)	税務職員1人当り	
	合計 (人)	市長部局 (人)	その他 (人)		世帯数 (世帯)	人口 (人)
令和元	489	257	232	31	693	1,189
2	496	260	236	31	695	1,175
3	493	258	235	31	690	1,152
4	500	265	235	31	681	1,128
5	500	270	230	34	616	1,009
6	496	269	227	33	630	1,018

2. 税務機構及び職員(4月1日現在)

単位 人

課・室名	合計	課長	室長	主幹	主査	主任	副主任	主事
税務職員合計	33	1	2	4	1	6	13	6
課 税 室	19		1	2	0	2	10	4
納 税 室	13		1	2	1	4	3	2

3. 税務職員の平均年齢・平均給料・平均経験年数(各年度4月1日現在)

年度	職員数 (人)	平均年齢 (歳)	平均給料 (円)	税務平均経験年数
令和元	31	34.4	277,806	1年5ヶ月
2	31	34.1	276,723	1年7ヶ月
3	31	36.0	287,571	1年6ヶ月
4	31	35.6	285,681	1年7ヶ月
5	34	34.7	280,738	1年7ヶ月
6	33	33.2	277,370	1年5ヶ月

事 務 分 掌

税 務 課

課税室

- (1) 市民税、軽自動車税、市たばこ税、入湯税、国民健康保険税及び別荘等所有税（以下「市民税等」という。）の賦課に関する事。
- (2) 市民税等の課税資料の調査、申告及び収集に関する事。
- (3) 個人の県民税の賦課に関する事。
- (4) 市税等の調定及び集計に関する事。
- (5) 所得証明、課税証明等の発行に関する事。
- (6) 固定資産税（土地、家屋及び償却資産）、都市計画税及び特別土地保有税の賦課に関する事。
- (7) 土地、家屋及び償却資産の評価及び関係資料の整備に関する事。
- (8) 土地、家屋及び償却資産課税台帳及び補充課税台帳に関する事。
- (9) 地籍図の整備保管に関する事。
- (10) 特別土地保有税審議会に関する事。
- (11) 国有資産等所在市町村交付金に関する事。
- (12) 評価証明、公課証明等の発行に関する事。
- (13) 住宅用家屋証明に関する事。
- (14) その他課内他の室に属さない事。

納税室

- (1) 納税意識の啓発に関する事。
- (2) 徴収金の収納整理に関する事。
- (3) 市税等の口座振替等に関する事。
- (4) 市税等の過誤納金の還付及び充当に関する事。
- (5) 個人の県民税の払込みに関する事。
- (6) 市税等の徴収及び滞納整理に関する事。
- (7) 市税等の納付相談に関する事。
- (8) 徴収嘱託及び受託徴収に関する事。
- (9) 市税等の不納欠損処分に関する事。
- (10) 静岡地方税滞納整理機構に関する事。
- (11) 督促状の発行に関する事。
- (12) 納税証明の発行に関する事。
- (13) 市税等及び強制徴収が可能な債権に係る滞納処分に関する事。

徴税に要する経費

単位：千円

区 分		令和4年度決算額	令和5年度決算額	令和6年度予算額
徴 税 費	人 件 費	170,622	184,533	202,029
	需 用 費	9,994	9,684	13,745
	補 助 金 等	7,129	7,837	99,109
	還 付 金 そ の 他	104,925	62,401	117,471
	計	292,670	264,455	432,354
県民税徴収費委託金		83,837	79,578	78,876
差 引 徴 税 費		208,833	184,877	353,478
税 収 入 額		9,930,662	10,158,806	9,663,675
徴収額に対する徴税费割合		2.1%	1.8%	3.7%

税 務 関 係 協 議 会

団 体 名	概 要
熱海伊東地方税務研究会	熱海財務事務所、熱海市及び伊東市の税務機関において研究会を作り、税務関係の研修及び職員間の親睦を図り、地方税務事務の円滑化を図る。
熱海伊東税務推進協議会	熱海税務署、熱海財務事務所及び市（熱海・伊東）の三税機関をもって組織し、納税者の適正公平な賦課・徴収と納税思想の高揚に努めると共に、会員相互の融和と向上に努め、税務行政の円滑な運営を図る。
東 豆 税 務 研 究 会	熱海・伊東・下田・河津・東伊豆・南伊豆・西伊豆・松崎の三市五町をもって組織し、資産税事務等の諸問題について研究及び研修を行うことにより、税務行政の円滑化を図る。
熱海税務署管内租税教育推進協議会	熱海税務署、熱海財務事務所、市（熱海・伊東）、教育関係者及び納税貯蓄連合会をもって組織し、会員相互が協力し、租税教育の円滑な推進及び充実を図る。
資産評価システム研究センター	地域における資産の状況及びその評価方法に関する調査研究及び評価事務に係る研修等を実施する。
東海都市税務協議会	東海四県（静岡・愛知・岐阜・三重）下に所在する都市で組織し、関係都市全体の税務行政の円滑な運営を図る。
熱海・伊東納税貯蓄組合連合会（署連）	税務推進協議会・県納貯連・東海納貯連等と連携を密にし、税に対する理解者、協力者の拡大と納税思想の高揚に努める。
県土地評価協議会	不動産鑑定士等による標準宅地の鑑定評価価格を活用し、情報交換等必要な調整を行い、県内における固定資産税の土地評価の均衡化・適正化を図る。
県滞納整理機構運営協議会	滞納整理機構、県及び市町をもって組織し、当機構の円滑な運営と着実な事務の推進を図ることを目的とする。
県地方税務行政高度化推進会議	県及び市町をもって組織し、協働等による税務事務の適切かつ効率的な執行及び更なる信頼性の確保を図るための新たな高度化施策等について、協議及び検討を行うことを目的とする。
県個人住民税対策協議会	県及び市町をもって組織し、個人住民税の徴収について、情報を共有し、一体となった取組を進めて収納率向上を図ることを目的とする。
東部 11 市市税徴収事務連絡会	東部地区 11 市をもって組織し、徴収事務等の諸問題について研究及び研修を行うことにより、税務行政の円滑化を図ることを目的とする。

市 税 の 概 要

市税の予算・決算概要

税 率 及 び 納 期

納 税 義 務 者
及 び 税 負 担 額

市税の予算・決算概要

1. 市税予算額(当初)

単位:千円

税 目		令和6年度			令和5年度		
		予 算 額	構成比	増減率	予 算 額	構成比	増減率
普通税	市 民 税	2,351,805	24.3%	△0.3%	2,359,051	25.1%	8.0%
	固 定 資 産 税	4,946,191	51.2%	3.1%	4,798,503	51.0%	3.0%
	軽 自 動 車 税	90,866	0.9%	1.9%	89,192	1.0%	5.5%
	市 た ば こ 税	362,193	3.8%	18.7%	305,135	3.3%	△0.9%
	別 荘 等 所 有 税	531,577	5.5%	1.0%	526,472	5.6%	0.7%
目的税	入 湯 税	458,055	4.7%	12.2%	408,299	4.3%	24.1%
	都 市 計 画 税	922,988	9.6%	0.8%	915,368	9.7%	2.6%
合 計		9,663,675	100.0%	2.8%	9,402,020	100.0%	4.7%

国民健康保険税	827,934	-	△5.9%	879,678	-	5.0%
---------	---------	---	-------	---------	---	------

2. 市税決算額

単位:千円

税 目		令和5年度			令和4年度		
		決 算 額	構成比	増減率	決 算 額	構成比	増減率
普通税	市 民 税	2,768,781	27.3%	△1.3%	2,806,297	28.3%	17.9%
	固 定 資 産 税	5,000,363	49.2%	3.5%	4,831,815	48.7%	7.2%
	軽 自 動 車 税	89,356	0.9%	2.5%	87,179	0.9%	3.7%
	市 た ば こ 税	403,466	4.0%	3.2%	390,989	3.9%	9.9%
	別 荘 等 所 有 税	529,395	5.2%	0.0%	529,447	5.3%	0.7%
目的税	入 湯 税	440,088	4.3%	22.7%	358,622	3.6%	47.3%
	都 市 計 画 税	927,357	9.1%	0.1%	926,313	9.3%	6.6%
合 計		10,158,806	100.0%	2.3%	9,930,662	100.0%	10.7%

国民健康保険税	898,595	-	△0.9%	906,397	-	△5.3%
---------	---------	---	-------	---------	---	-------

3. 市税収入状況(令和5年度)

単位 金額:千円

税目	予算額 a	調定額 b	収入額 c	未収額	収入歩合	
					対予算 c/a	対調定 c/b
現年課税分・滞納繰越分 合計						
合計 (A+B)	10,042,170	10,699,674	10,158,806	540,868	101.2%	94.9%
1 市民税	2,729,718	2,905,730	2,768,781	136,949	101.4%	95.3%
2 固定資産税	4,986,784	5,294,094	5,000,363	293,731	100.3%	94.5%
3 軽自動車税	89,192	98,892	89,356	9,536	100.2%	90.4%
4 市たばこ税	386,337	403,466	403,466	0	104.4%	100.0%
5 別荘等所有税	526,472	573,794	529,395	44,399	100.6%	92.3%
6 入湯税	408,299	441,731	440,088	1,643	107.8%	99.6%
7 都市計画税	915,368	981,967	927,357	54,610	101.3%	94.4%
現年課税分						
合計 (A)	9,916,646	10,171,101	10,014,845	156,256	101.0%	98.5%
1 市民税	2,701,636	2,774,746	2,730,157	44,589	101.1%	98.4%
2 固定資産税	4,914,219	5,007,421	4,927,455	79,966	100.3%	98.4%
3 軽自動車税	87,466	90,294	87,751	2,543	100.3%	97.2%
4 市たばこ税	386,337	403,466	403,466	0	104.4%	100.0%
5 別荘等所有税	518,258	531,617	517,933	13,684	99.9%	97.4%
6 入湯税	407,305	434,888	434,280	608	106.6%	99.9%
7 都市計画税	901,425	928,669	913,803	14,866	101.4%	98.4%
滞納繰越分						
合計 (B)	125,524	528,573	143,961	384,612	114.7%	27.2%
1 市民税	28,082	130,984	38,624	92,360	137.5%	29.5%
2 固定資産税	72,565	286,673	72,908	213,765	100.5%	25.4%
3 軽自動車税	1,726	8,598	1,605	6,993	93.0%	18.7%
4 市たばこ税	0	0	0	0	-	-
5 別荘等所有税	8,214	42,177	11,462	30,715	139.5%	27.2%
6 入湯税	994	6,843	5,808	1,035	584.3%	84.9%
7 都市計画税	13,943	53,298	13,554	39,744	97.2%	25.4%

国民健康保険税計	879,678	1,140,573	895,595	244,978	101.8%	78.5%
現年課税分	828,079	892,186	829,851	62,335	100.2%	93.0%
滞納繰越分	51,599	248,387	65,744	182,643	127.4%	26.5%

4. 市税収入の推移(令和3年～令和5年度)

単位 金額:千円

税 目	令和3年度	令和4年度	令和5年度	対前年比	
	a	b	c	b/a	c/b
現年課税分・滞納繰越分 合計					
合 計 (A+B)	8,966,889	9,930,662	10,158,806	110.7%	102.3%
1 市 民 税	2,380,970	2,806,297	2,768,781	117.9%	98.7%
2 固 定 資 産 税	4,507,962	4,831,815	5,000,363	107.2%	103.5%
3 軽 自 動 車 税	84,088	87,179	89,356	103.7%	102.5%
4 市 た ば こ 税	355,804	390,989	403,466	109.9%	103.2%
5 別 荘 等 所 有 税	525,514	529,447	529,395	100.7%	100.0%
6 入 湯 税	243,438	358,622	440,088	147.3%	122.7%
7 都 市 計 画 税	869,113	926,313	927,357	106.6%	100.1%
現 年 課 税 分					
合 計 (A)	8,734,024	9,765,709	10,014,845	111.8%	102.6%
1 市 民 税	2,313,657	2,769,683	2,730,157	119.7%	98.6%
2 固 定 資 産 税	4,380,383	4,736,266	4,927,455	108.1%	104.0%
3 軽 自 動 車 税	82,441	85,807	87,751	104.1%	102.3%
4 市 た ば こ 税	355,804	390,989	403,466	109.9%	103.2%
5 別 荘 等 所 有 税	514,422	519,438	517,933	101.0%	99.7%
6 入 湯 税	242,873	355,578	434,280	146.4%	122.1%
7 都 市 計 画 税	844,444	907,948	913,803	107.5%	100.6%
滞 納 繰 越 分					
合 計 (B)	232,865	164,953	143,961	70.8%	87.3%
1 市 民 税	67,313	36,614	38,624	54.4%	105.5%
2 固 定 資 産 税	127,579	95,549	72,908	74.9%	76.3%
3 軽 自 動 車 税	1,647	1,372	1,605	83.3%	117.0%
4 市 た ば こ 税	0	0	0	-	-
5 別 荘 等 所 有 税	11,092	10,009	11,462	90.2%	114.5%
6 入 湯 税	565	3,044	5,808	538.8%	190.8%
7 都 市 計 画 税	24,669	18,365	13,554	74.4%	73.8%
国民健康保険税計	957,382	906,397	895,595	94.7%	98.8%
現 年 課 税 分	882,854	843,580	829,851	95.6%	98.4%
滞 納 繰 越 分	74,528	62,817	65,744	84.3%	104.7%

税率及び納期

(令和6年度)

1. 税率

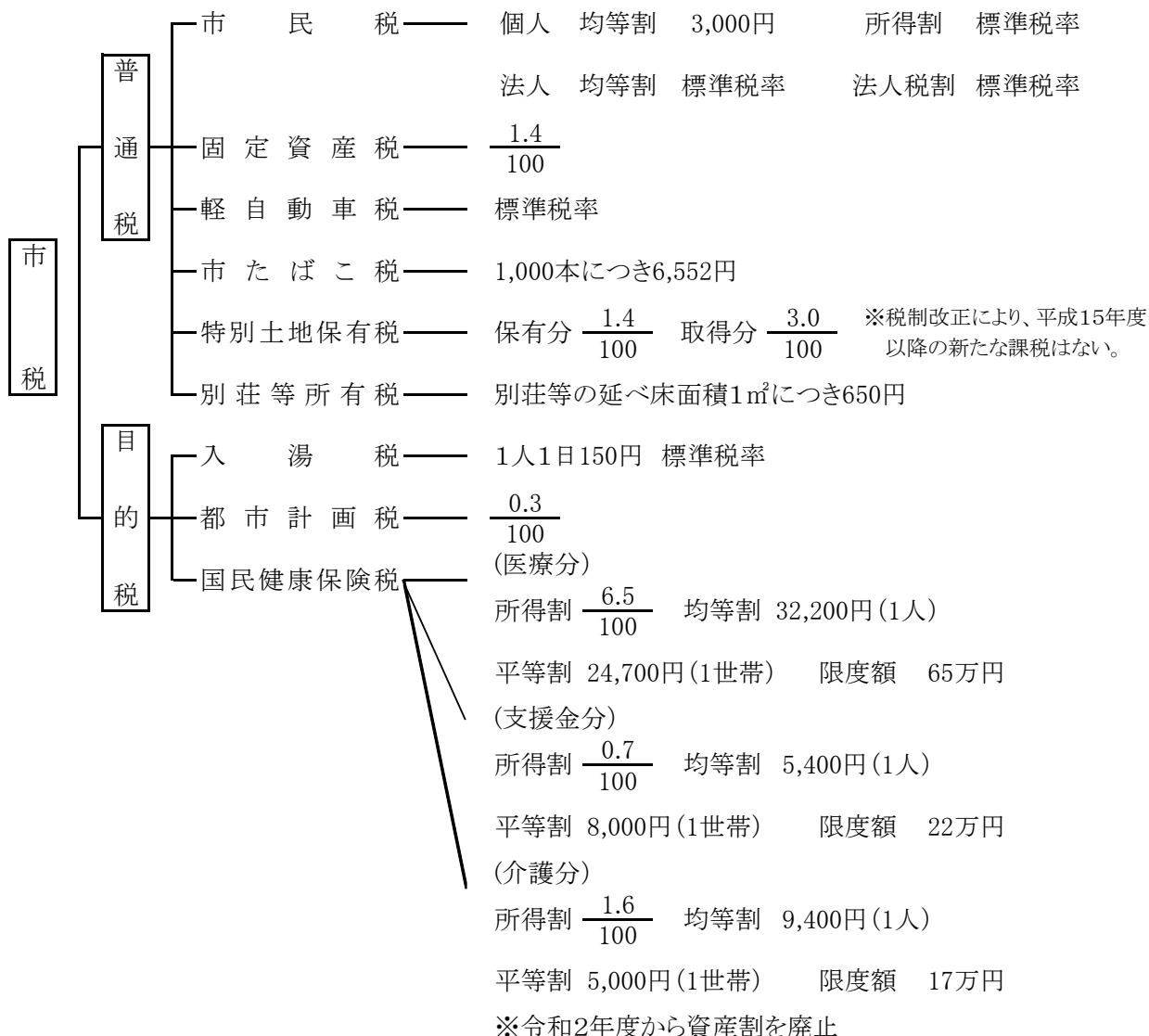

2. 納期

税目		4月	5月	6月	7月	8月	9月	10月	11月	12月	1月	2月	3月
市民税	個人 普通徴収			① 7/1		② 9/2		③			④		
	個人 特別徴収	6月から翌年5月までの毎月分翌月の10日											
法人	事業年度終了の日から2か月以内												
固定資産税・都市計画税		①			②						③ 1/10	④	
軽自動車税			○										
市たばこ税		毎月分翌月の末日まで											
入湯税		毎月分翌月の末日まで											
特別土地保有税		平成15年度以降課税停止											
別荘等所有税				① 7/1		② 9/2		③			④		
国民健康保険税					①	② 9/2	③	④	⑤ 12/2	⑥ 12/25	⑦	⑧	

*○の中の数字は期数。○は全期。

納税義務者及び市税負担額

1. 納税義務者数の推移

単位 件

年 度	個人市民税	法人市民税	固定資産税	都市計画税	軽自動車税	特別土地保有税	別荘等所有税
令和2	26,312	2,232	31,062	30,707	9,718	0	8,909
3	25,712	2,258	30,700	30,409	9,674	0	8,857
4	25,114	2,279	31,152	30,389	9,625	0	8,890
5	25,118	2,329	31,008	30,237	9,471	0	8,826
6	25,092	1,245	30,681	29,897	9,353	0	8,830

令和6年度 個人市民税は6月末日現在、法人市民税・固定資産税・都市計画税は7月末日現在、
軽自動車税は5月末日現在、別荘等所有税は6月末日現在。

2. 市税負担額

単位 円

年 度	個人市民税			固定資産税		
	人口一人当り	納税者一人当り	一世帯当り	人口一人当り	納税者一人当り	一世帯当り
令和2	60,929	82,717	101,708	135,729	156,087	226,570
3	57,292	77,928	94,935	125,835	145,395	209,649
4	71,184	97,224	116,677	140,393	154,584	230,115
5	71,460	95,560	115,579	148,659	161,100	240,441
6	58,829	78,617	94,498	147,650	161,370	237,174

人口・世帯数は、各年度末日の住民基本台帳による。
令和6年度は、7月末日現在。(外国人を含む。)

証明発行及び手数料

年度別証明発行及び手数料

単位 件数:件、金額:円

年 度	営業証明		所得証明		課税証明		非課税証明		評価証明		公課証明		住宅用家屋証明	
	件数	手数料	件数	手数料	件数	手数料	件数	手数料	件数	手数料	件数	手数料	件数	手数料
令和元	5	1,000	436	87,200	2,618	523,600	1,542	308,400	9,726	1,467,500	1,865	289,400	61	79,300
2	4	800	333	66,600	2,362	472,400	1,340	268,000	9,605	1,434,700	2,155	327,500	116	150,800
3	4	800	413	82,600	2,027	405,400	1,393	278,600	8,910	1,335,100	2,650	402,400	100	130,000
4	1	200	284	56,800	1,874	374,800	1,482	296,400	7,786	1,162,200	3,687	550,800	150	195,000
5	1	200	330	66,000	1,907	381,400	1,130	226,000	8,657	1,275,100	4,234	620,300	154	200,200

年 度	登載証明		納税証明		名寄閲覧		台帳閲覧		公図閲覧		公図複写		市民室・支所発行分		コンビニ発行分	
	件数	手数料	件数	手数料	件数	手数料	件数	手数料	件数	手数料	件数	手数料	件数	手数料	件数	手数料
令和元	729	108,900	1,097	219,400	497	99,400	33	6,600	9	1,800	325	97,500	1,282	256,400	45	9,000
2	978	151,000	1,145	229,000	539	107,800	33	6,600	1	200	272	81,600	961	192,200	68	13,600
3	1,017	141,200	1,035	207,000	580	116,000	46	9,200	1	200	304	91,200	980	196,000	99	19,800
4	10	2,000	1,140	228,000	705	141,000	11	2,200	25	5,000	242	72,600	812	162,400	187	37,400
5	12	2,400	1,220	244,000	760	152,000	6	1,200	6	1,200	433	129,900	447	89,400	258	51,600

住 民 税

個 人 の 市 民 税

個 人 の 県 民 税

法 人 の 市 民 税

3. 令和6年度所得割額調べ（令和6年6月末日現在）

(1) 所得段階別

単位 人員：人、金額：千円、構成比：%

課税所得段階	人員	総所得金額等	課税 所得金額	算出 所得割額	差引 所得割額	構成比
合計	15,295	56,146,720	38,830,755	2,172,298	1,897,373	100.00
10万円以下	86	1,342,496	1,264,932	37,825	32,773	1.73
100万円 "	6,000	9,156,880	4,101,141	228,295	169,565	8.94
200万円 "	4,663	12,101,078	7,193,742	418,462	358,079	18.87
300万円 "	2,139	8,560,767	5,686,102	325,595	290,120	15.29
400万円 "	913	5,108,554	3,618,940	202,414	179,106	9.44
550万円 "	584	3,974,546	2,920,462	168,517	150,103	7.91
700万円 "	267	2,459,764	1,974,647	108,753	98,984	5.21
1,000万円 "	295	3,228,033	2,621,881	152,199	137,338	7.24
1,000万円超	348	10,214,602	9,448,908	530,238	481,305	25.37

(2) 所得区分別

単位 人員：人、金額：千円、構成比：%

所得区分	人員	総所得金額等	課税 所得金額	算出 所得割額	差引 所得割額	構成比
合計	15,295	56,146,720	38,830,755	2,172,298	1,897,373	100.00
給与	10,864	37,417,360	24,582,050	1,474,471	1,296,870	68.35
営業等	718	3,034,248	2,098,640	125,889	112,965	5.95
農業	3	20,562	13,141	789	760	0.04
その他	3,332	7,417,456	4,365,172	261,769	218,466	11.52
分離譲渡	378	8,257,094	7,771,752	309,380	268,312	14.14

4. 個人住民税の所得控除額及び非課税の範囲

(1) 令和6年度所得控除額等一覧表

控除の種類	控除額等の内容
雑 損	次のいずれかの多い金額 ①(損失の金額－保険等により補填された額)－(総所得金額等×1/10) ②(災害関連支出の額－保険等により補填された額)－5万円
医 療 費	医療費の実質負担額－{(総所得金額等×5/100)又は10万円のいずれか低い金額} ※地方税法附則第4条の4の規定の適用を選択する場合 (限度額200万円) 特定一般用医薬品等購入費－1万2千円 (限度額8万8千円)
小規模企業 共済等掛金	小規模企業共済法の規定による共済契約により支払った掛金及び地方公共団体が実施 する心身障害者共済制度に支払った掛金……………支払った額
社会保険料	支払った額
一般生命保険料 介護医療保険料 個人年金保険料	I.平成24年1月1日以後に締結した保険契約等(新契約)に係る控除 支払った保険料が ①12,000円以下の場合 ……………支払った保険料の金額 ②12,000円を超え32,000円以下の場合 ……………(支払った保険料の金額)×1/2+6,000円 ③32,000円を超え56,000円以下の場合 ……………(支払った保険料の金額)×1/4+14,000円 ④56,000円を超える場合……………28,000円 II.平成23年12月31日以前に締結した保険契約等(旧契約)に係る控除 支払った保険料が ①15,000円以下の場合 ……………支払った保険料の金額 ②15,000円を超え40,000円以下の場合 ……………(支払った保険料の金額)×1/2+7,500円 ③40,000円を超え70,000円以下の場合……………(支払った保険料の金額)×1/4+17,500円 ④70,000円を超える場合……………35,000円 III.新契約と旧契約の双方についての保険料控除の適用を受ける場合の控除 イ 新契約と旧契約それぞれで計算した金額の合計額(限度額28,000円) ロ 新契約のみで計算した金額(限度額28,000円) ハ 旧契約のみで計算した金額(限度額35,000円)
地震保険料	※地震保険契約等に係るものである場合 支払った保険料が ①50,000円以下の場合 ……………支払った保険料の1/2 ②50,001円以上の場合 ……………25,000円 ※旧長期損害保険契約等に係るものである場合 支払った保険料が ①5,000円以下の場合 ……………支払った保険料の金額 ②5,000円を超え15,000円以下の場合……………(支払った保険料の金額)×1/2+2,500円 ③15,000円を超える場合……………10,000円 ◆地震保険料、旧長期損害保険料合わせて最高25,000円
扶養控除等	配偶者 330,000 円 一般扶養 330,000 円 老人配偶者 380,000 円 老人扶養 380,000 円 (本人の所得に応じて減額) 同居老親等 450,000 円 配偶者特別 330,000 円 特定扶養 450,000 円 (配偶者の所得に応じて減額) ----- 障害者 260,000 円 寡婦 260,000 円 特別障害者 300,000 円 ひとり親 300,000 円 同居特別障害者 530,000 円 勤労学生 260,000 円 基礎 430,000 円 (本人の所得に応じて減額)

(2) 非課税の範囲

① 生活保護法の規定による生活扶助を受けている者
② 障害者、未成年者、寡婦又はひとり親で前年の合計所得金額が135万円以下である者

法 人 市 民 税

1. 法人市民税の税率

(1) 均等割

法人等の区分		均等割額	
資本金	従業員数		
50億円超	50人超	9号	300万円
10億円超～50億円	50人超	8号	175万円
10億円超	50人以下	7号	41万円
1億円超～10億円	50人超	6号	40万円
1億円超～10億円	50人以下	5号	16万円
1千万円超～1億円	50人超	4号	15万円
1千万円超～1億円	50人以下	3号	13万円
1千万円以下	50人超	2号	12万円
上記に掲げる法人以外の法人		1号	5万円

(2) 法人税割 標準税率 6.0%

2. 法人市民税納税義務者数

単位 件

年 度	合 計	地 方 税 法 第 3 1 2 条 第 1 項								
		9号	8号	7号	6号	5号	4号	3号	2号	1号
令和元	2,164	8	5	139	9	133	20	357	9	1,484
2	2,232	8	4	132	9	131	21	374	6	1,547
3	2,258	10	4	126	7	128	20	382	4	1,577
4	2,279	9	4	121	8	124	19	374	4	1,616
5	2,329	8	4	115	9	128	16	377	5	1,667

3. 調定件数及び調定額

単位 件数:件 調定額:千円

年 度	合 計		均 等 割		法 人 税 割	
	調定件数	調 定 額	調定件数	調 定 額	調定件数	調 定 額
令和元	2,759	533,463	2,631	235,068	1,100	298,395
2	2,745	383,923	2,651	229,491	1,038	154,432
3	2,724	349,909	2,612	226,281	939	123,628
4	2,778	365,825	2,692	238,193	983	127,632
5	2,853	373,476	2,740	227,206	1,101	146,270

固 定 資 產 稅

固 定 資 產 稅

都 市 計 画 稅

特 別 土 地 保 有 稅

固 定 資 産 税

1. 納税義務者、課税標準額及び調定額

伸び率: 令和2年度基準

区分	納税義務者		課税標準額		調定額	
	(人)	伸び率 (%)	(千円)	伸び率 (%)	(千円)	伸び率 (%)
令和2年度計	31,059	100.0	352,309,859	100.0	4,866,402	100.0
土 地	18,325	100.0	80,271,140	100.0	1,114,501	100.0
家 屋	27,063	100.0	218,196,514	100.0	3,000,265	100.0
償却資産	739	100.0	52,905,915	100.0	738,528	100.0
交付金・納付金	3	100.0	936,290	100.0	13,108	100.0
令和3年度計	30,698	98.8	324,720,108	92.2	4,473,440	91.9
土 地	18,267	99.7	78,455,827	97.7	1,088,418	97.7
家 屋	27,000	99.8	195,258,443	89.5	2,673,350	89.1
償却資産	565	76.5	50,068,080	94.6	698,543	94.6
交 付 金	3	100.0	937,758	100.2	13,129	100.2
令和4年度計	30,735	99.0	349,646,588	99.2	4,823,945	99.1
土 地	18,217	99.4	78,189,605	97.4	1,084,190	97.3
家 屋	26,909	99.4	216,560,504	99.3	2,974,073	99.1
償却資産	728	98.5	54,008,150	102.1	753,246	102.0
交 付 金	3	100.0	888,329	94.9	12,436	94.9
令和5年度計	30,588	98.5	350,745,622	99.6	4,849,157	99.6
土 地	18,158	99.1	77,532,574	96.6	1,075,017	96.5
家 屋	26,820	99.1	218,840,574	100.3	3,015,697	100.5
償却資産	743	100.5	53,513,467	101.1	746,417	101.1
交 付 金	3	100.0	859,007	91.7	12,026	91.7
令和6年度計	30,258	97.4	356,295,652	101.1	4,921,836	101.1
土 地	18,023	98.4	77,202,706	96.2	1,070,983	96.1
家 屋	26,602	98.3	214,673,826	98.4	2,951,839	98.4
償却資産	750	101.5	63,589,149	120.2	887,394	120.2
交 付 金	3	100.0	829,971	88.6	11,620	88.6

各年度とも1期調定。納税義務者は、区分重複あり。

2. 令和6年度地区別固定資産評価額 (償却資産を除く。)

単位 千円

地 区	合 計	土 地	家 屋
計	385,271,717	170,546,673	214,725,044
熱 海	241,406,122	106,166,124	135,239,998
伊 豆 山	47,010,357	17,061,202	29,949,155
泉	25,393,313	9,892,550	15,500,763
多 賀	59,471,353	33,167,160	26,304,193
網 代	8,397,268	3,805,305	4,591,963
初 島	3,593,304	454,332	3,138,972

3. 固定資産税評価状況の推移

伸び率: 令和2年度基準

区分	筆・棟数		地積・床面積		決定価格	
	(筆・棟・件)	伸び率 (%)	(㎡)	伸び率 (%)	(千円)	伸び率 (%)
令和2年度計	101,129	100.0	—	—	447,478,952	100.0
土地	58,925	100.0	33,716,381	100.0	174,168,738	100.0
家屋	40,165	100.0	4,573,227	100.0	218,258,267	100.0
償却資産	2,039	100.0	—	—	55,051,947	100.0
令和3年度計	101,200	100.1	—	—	442,532,986	98.9
土地	58,991	100.1	33,703,194	100.0	170,894,350	98.1
家屋	40,136	99.9	4,578,386	100.1	215,299,361	98.6
償却資産	2,073	101.7	—	—	56,339,275	102.3
令和4年度計	101,173	100.0	—	—	441,795,454	98.7
土地	59,131	100.3	33,700,519	100.0	169,298,351	97.2
家屋	39,987	99.6	4,570,934	99.9	216,618,095	99.2
償却資産	2,055	100.8	—	—	55,879,008	101.5
令和5年度計	101,225	100.1	—	—	441,083,461	98.6
土地	59,224	100.5	33,707,567	100.0	167,228,691	96.0
家屋	39,906	99.4	4,590,500	100.4	218,892,712	100.3
償却資産	2,095	102.7	—	—	54,962,058	99.8
令和6年度計	101,023	99.9	—	—	450,214,350	100.6
土地	59,212	100.5	33,699,142	99.9	170,546,673	97.9
家屋	39,798	99.1	4,573,186	100.0	214,725,044	98.4
償却資産	2,013	98.7	—	—	64,942,633	118.0

4. 固定資産税・都市計画税の沿革

単位 税率: %、免税点: 千円未満

年度	税率		免税点			備考
	固定資産税	都市計画税	土地	家屋	償却資産	
昭和34	1.4	0.2	20	30	150	免税点(土地・家屋・償却資産)の改正
35	1.4	0.2	20	30	150	土地・家屋台帳法廃止
38	1.4	0.2	20	30	150	建物の区分所有等に関する法律の施行
39	1.4	0.2	24	30	150	免税点(土地)の改正 土地課税標準額の新設 家屋再建築費評点基準表による評価 新築住宅に対する軽減開始
41	1.4	0.2	80	50	300	免税点(土地・家屋・償却資産)の改正 土地負担調整措置新設
48	1.4	0.2	150	80	1,000	免税点(土地・家屋・償却資産)の改正 土地住宅用地新設 家屋再建築費評点基準表の改正
49	1.4	0.2	150	80	1,000	小規模住宅用地新設

年 度	税 率		免 税 点			備 考
	固 定 資 産 税	都 市 計 画 税	土 地	家 屋	償 却 資 産	
昭和51	1.4	0.2	150	80	1,000	農地に負担調整措置新設 国際ホテル整備法不均一課税方法の改正 家屋評価に自治大臣調整数値の採用
53	1.4	0.3	150	80	1,000	都市計画税率の改正 農用地に対する都市計画税の廃止
54	1.4	0.3	150	80	1,000	農地負担調整率の改正 家屋再建築費評点基準表の改正
57	1.4	0.3	150	80	1,000	負担調整率の改正 家屋再建築費評点基準表の改正
60	1.4	0.3	150	80	1,000	家屋評価に自治大臣調整数値の改正
63	1.4	0.3	150	80	1,000	家屋再建築費評点基準表の全面改正 木造家屋専用住宅用建物普通建の標準量の改正
平成3	1.4	0.3	300	200	1,500	免税点(土地・家屋・償却資産)の改正 負担調整率の改正 家屋再建築費評点基準表の全面改正 基準地標準地の路線価等の公開開始
6	1.4	0.3	300	200	1,500	負担調整率の改正 土地課税標準額算定の暫定特例措置 基準地及び全標準地の路線価の公開 家屋再建築費評点基準表の全面改正 経年減点補正率基準表の改正 在来分家屋の減価措置の特例
7	1.4	0.3	300	200	1,500	土地課税標準額算定の臨時特例措置
8	1.4	0.3	300	200	1,500	負担調整率の改正
9	1.4	0.3	300	200	1,500	評価替に伴う宅地等の新たな負担調整措置 全路線価の公開開始 家屋再建築費評点基準表の全面改正
10	1.4	0.3	300	200	1,500	地方税法附則第17条の2による基準年度以外の価格修正並びに同法施行令及び施行規則の一部改正による別荘概念の改正
12	1.4	0.3	300	200	1,500	家屋再建築費評点基準表の全面改正 評価替に伴う宅地等負担調整措置の改正 鉱泉地評価に宅地下落率を適用
13	1.4	0.3	300	200	1,500	損耗の程度に応ずる減点補正率の一部改正 (H12. 9. 1改正、H13年度より適用)
14	1.4	0.3	300	200	1,500	国際ホテル整備法不均一課税方法の改正
15・18・21・ 24・27・30	1.4	0.3	300	200	1,500	家屋再建築費評点基準表の全面改正 評価替に伴う宅地等負担調整措置の改正
令和3	1.4	0.3	300	200	1,500	家屋再建築費評点基準表の全面改正 評価替に伴う宅地等負担調整措置の改正 奥行価格補正率の改正
令和6	1.4	0.3	300	200	1,500	家屋再建築費評点基準表の全面改正 評価替に伴う宅地等負担調整措置の改正

5. 令和6年度土地評価状況

区 分	筆 数				地 積			
	免税点 未 満 (筆)	免 税 点 以 上 (筆)	計 (筆)	構 成 比 (%)	免 税 点 未 満 (㎡)	免 税 点 以 上 (㎡)	計 a (㎡)	構 成 比 (%)
合 計	7,619	51,593	59,212	100.0	3,725,802	29,973,340	33,699,142	100.0
畑	1,165	3,593	4,758	8.0	730,335	2,713,211	3,443,546	10.2
宅地介在畑	25	190	215	0.4	3,199	55,613	58,812	0.2
宅地小計	2,736	35,859	38,595	65.2	244,641	6,750,624	6,995,265	20.8
住宅・小規模	1,955	17,382	19,337	32.7	161,431	2,348,200	2,509,631	7.4
住宅・一般	480	6,954	7,434	12.6	52,072	895,942	948,014	2.8
商業地等	301	11,523	11,824	20.0	31,138	3,506,482	3,537,620	10.5
鉱 泉 地	4	413	417	0.6	24	1,385	1,409	0.1
山 林	2,107	4,470	6,577	11.1	2,010,771	14,894,909	16,905,680	50.2
原 野	632	884	1,516	2.6	575,930	2,933,995	3,509,925	10.4
雑種地小計	950	6,184	7,134	12.1	160,902	2,623,603	2,784,505	8.3
ゴルフ場	0	96	96	0.2	0	541,186	541,186	1.6
遊園地	10	320	330	0.6	1,140	71,410	72,550	0.2
鉄軌道用地	1	1,158	1,159	2.0	24	277,830	277,854	0.8
そ の 他	939	4,610	5,549	9.4	159,738	1,733,177	1,892,915	5.6

6. 令和6年度宅地に係る地区別評価状況(免税点以上)

区 分	地 積 a (㎡)	決 定 価 格 b (千円)	1 m ² 当り		課 税 標 準 額 (千円)
			平 均 価 格 b/a (円)	1 m ² 当り 最 高 価 格 (円)	
合 計	6,750,624	154,552,676	22,895	263,900	65,239,271
商 業 地 区					
小 計	236,105	21,928,660	92,877	263,900	8,964,691
繁華街	-	-	-	-	-
高度商業地区	-	-	-	-	-
普通商業地区	236,105	21,928,660	92,877	263,900	8,964,691
住 宅 地 区					
小 計	6,270,104	123,654,366	19,721	103,146	51,327,123
併用住宅地区	317,100	14,540,039	45,853	103,146	6,202,829
高級住宅地区	784,186	23,666,817	30,180	82,658	11,506,730
普通住宅地区	5,168,818	85,447,510	16,531	86,383	33,617,564
村 落 地 区					
小 計	106,611	379,651	3,561	4,400	236,564
集団地区	-	-	-	-	-
村落地区	106,611	379,651	3,561	4,400	236,564
観 光 地 区					
小 計	137,804	8,589,999	62,335	140,696	4,710,893
観光地区	137,804	8,589,999	62,335	140,696	4,710,893

決定価格				(ア)に係る 課税標準額 (千円)	1㎡当り価格	
免 税 点 未 満 (千円)	(ア) 免 税 点 以 上 (千円)	計 b (千円)	構成比 (%)		平 均 価 格 b/a (円)	最 高 価 格 (円)
1,815,024	168,731,649	170,546,673	100.0	76,741,887	5,058	5,945,758
33,858	134,661	168,519	0.1	134,661	45	119
3,708	186,877	190,585	0.1	130,813	2,940	6,840
1,668,684	154,552,676	156,221,360	91.6	65,239,271	22,444	263,900
1,482,954	64,971,655	66,454,609	39.0	10,667,371	26,329	259,783
116,271	16,007,690	16,123,961	9.5	5,327,687	17,000	140,351
69,459	73,573,331	73,642,790	43.2	49,244,213	21,113	263,900
1,013	1,200,406	1,201,419	0.8	1,187,103	851,466	5,945,758
40,884	323,168	364,052	0.2	323,168	22	11,000
4,754	28,282	33,036	0.0	26,310	9	4,465
62,123	12,305,579	12,367,702	7.3	9,700,561	4,449	113,848
0	672,150	672,150	0.4	665,087	1,242	1,300
800	50,130	50,930	0.0	50,130	704	702
120	3,015,962	3,016,082	1.8	3,015,962	10,879	17,290
61,203	8,567,337	8,628,540	5.1	5,969,382	4,567	113,848

7. 土地基準価格の推移

伸び率:平成30年度基準

年 度	所 在 地	1㎡当り単価 (円)	伸 び 率 (%)	1坪当り単価 (円)
平成24	田原本町147番地の5	180,600	93.8	597,024
27	〃	178,500	92.7	590,082
30	〃	192,500	100.0	636,363
令和3	〃	215,600	112.0	712,727
6	〃	263,900	137.1	872,397

8. 縦覧等申請及び審査申出の状況

単位 件

年 度	縦覧等申請	審 査 申 出		審 査 継続中	決 定		
		申 出	取 下		却 下	棄 却	容 認
令和2	639	-	-	-	-	-	-
3	692	1	-	-	-	1	-
4	649	-	-	-	-	-	-
5	643	-	-	-	-	-	-
6	747	1	1	-	-	-	-

9. 家屋評価状況の推移及び新築家屋

(1) 家屋評価状況の推移

伸び率: 令和2年度基準

年 度	棟 数 (棟)	床 面 積 a (㎡)	決 定 価 格		1㎡当り価格 b/a (円)
			b (千円)	伸び率 (%)	
合 計					
令和2	40,165	4,573,227	218,258,267	100.0	47,725
3	40,136	4,578,386	215,299,361	98.6	47,025
4	39,987	4,570,934	216,618,096	99.2	47,390
5	39,906	4,590,500	218,892,712	100.3	47,684
6	39,798	4,573,186	214,725,044	98.4	46,953
木 造					
令和2	15,979	1,356,877	26,044,193	100.0	19,194
3	15,944	1,358,392	25,291,122	97.1	18,618
4	15,816	1,350,597	25,680,235	98.6	19,014
5	15,737	1,348,173	26,163,949	100.5	19,407
6	15,649	1,343,063	26,042,727	100.0	19,391
非 木 造					
令和2	24,186	3,216,350	192,214,074	100.0	59,762
3	24,192	3,219,994	190,008,239	98.9	59,009
4	24,171	3,220,337	190,937,861	99.3	59,291
5	24,169	3,242,327	192,728,763	100.3	59,441
6	24,149	3,230,123	188,682,317	98.2	58,413

(2) 新築家屋

年 度	棟 数 (棟)	床 面 積 a (㎡)	評 価 額		1㎡当り価格 b/a (円)
			b (千円)		
合 計					
令和2	54	25,514	3,414,743		133,838
3	90	20,123	2,385,755		118,559
4	86	14,490	1,721,444		118,802
5	70	35,054	2,466,685		70,368
6	92	10,188	1,039,743		102,056
木 造					
令和2	34	4,619	361,897		78,350
3	69	8,960	735,018		82,033
4	60	6,902	584,611		84,702
5	51	6,700	554,238		82,722
6	65	6,806	647,352		95,115
非 木 造					
令和2	20	20,895	3,052,846		146,104
3	21	11,163	1,650,737		147,876
4	26	7,588	1,136,833		149,820
5	19	28,354	1,912,447		67,449
6	27	3,382	392,391		116,023

10. 家屋不均一課税及び軽減の状況

年 度	棟 数 (棟)	算 定 税 額 (円)	軽 減 税 額 (円)
合 計			
令和2	500	127,128,111	59,878,295
3	194	114,090,570	49,844,700
4	193	111,423,641	45,252,473
5	215	91,313,131	35,740,553
6	223	113,393,313	43,057,896
新 築 住 宅 等			
令和2	160	27,480,903	10,055,140
3	193	78,527,389	34,603,337
4	192	75,860,460	32,551,336
5	212	29,842,396	12,625,865
6	209	28,930,386	12,767,053
防 火 地 域 内 耐 火 建 築 物			
令和2	339	64,084,027	32,041,565
3	0	0	0
4	0	0	0
5	0	0	0
6	0	0	0
国 際 観 光 ホ テ ル 整 備 法 関 係			
令和2	1	35,563,181	17,781,590
3	1	35,563,181	15,241,363
4	1	35,563,181	12,701,137
5	3	61,470,735	23,114,688
6	14	84,462,927	30,290,843

11. 償却資産課税標準額の内訳

単位 千円

年度	計	構 築 物	機 械 及 び 装 置	船 舶	車 両 及 び 運 搬 具	工 具 器 具 及 び 備 品
総 合 計						
令和2	52,905,915	13,769,123	12,324,425	399,030	3,991,099	22,422,238
3	50,068,080	11,713,012	11,694,745	437,198	4,102,256	22,120,869
4	54,008,150	14,453,025	12,131,430	321,310	4,359,633	22,742,752
5	53,513,467	13,925,899	12,395,505	524,767	4,564,536	22,102,760
6	63,589,149	24,479,951	11,992,650	319,953	4,332,556	22,464,039
市長価格決定分・合計						
令和2	22,384,777	12,145,486	4,950,499	348,046	34,839	4,905,907
3	18,985,171	10,084,449	4,390,376	368,562	20,014	4,121,770
4	22,627,845	12,813,880	4,778,826	281,271	22,870	4,730,998
5	22,230,231	12,315,477	5,148,373	463,566	38,720	4,264,095
6	33,409,535	22,914,216	5,331,400	275,241	27,917	4,860,761
市長価格決定分・法人						
令和2	22,106,812	11,949,317	4,912,530	337,247	34,586	4,873,132
3	18,823,083	9,990,651	4,361,844	362,139	19,221	4,089,228
4	22,396,431	12,664,944	4,740,078	270,204	22,400	4,698,805
5	22,006,690	12,193,182	5,104,428	452,509	38,432	4,218,139
6	32,998,107	22,709,186	5,289,450	266,345	27,728	4,705,398
市長価格決定分・個人						
令和2	277,965	196,169	37,969	10,799	253	32,775
3	162,088	93,798	28,532	6,423	793	32,542
4	231,414	148,936	38,748	11,067	470	32,193
5	223,541	122,295	43,945	11,057	288	45,956
6	411,428	205,030	41,950	8,896	189	155,363
総務大臣価格決定分						
令和2	30,326,529	1,532,869	7,373,926	15,780	3,887,623	17,516,331
3	30,914,080	1,523,683	7,304,369	68,636	4,018,293	17,999,099
4	31,223,196	1,543,346	7,352,604	40,039	4,275,453	18,011,754
5	31,134,271	1,522,648	7,247,132	61,201	4,464,625	17,838,665
6	30,028,738	1,475,458	6,661,250	44,712	4,244,040	17,603,278
県知事価格決定分						
令和2	194,609	90,768	0	35,204	68,637	0
3	168,829	104,880	0	0	63,949	0
4	157,109	95,799	0	0	61,310	0
5	148,965	87,774	0	0	61,191	0
6	150,876	90,277	0	0	60,599	0

12. 償却資産の納税義務者、課税標準額、調定額の推移

伸び率: 令和2年度基準

年 度	納税義務者 (人)	課税標準額 (千円)	調 定 額 (千円)	伸 び 率 (%)
令和2	739	52,905,915	738,528	100.0
3	565	50,068,080	698,543	94.6
4	728	54,008,150	753,246	102.0
5	743	53,513,467	746,417	101.1
6	750	63,589,149	887,394	120.2

13. 交付金・納付金の対象資産の件数及び算定標準額

単位 標準額: 千円

年 度	計		土地		家屋		償却資産	
	件数	標準額	件数	標準額	件数	標準額	件数	標準額
令和2	5	936,290	3	460,511	2	475,780	0	0
3	5	937,758	3	465,207	2	472,552	0	0
4	5	888,329	3	433,725	2	454,605	0	0
5	5	859,007	3	425,329	2	433,680	0	0
6	5	829,971	3	430,056	2	399,916	0	0

計(概要調書報告値)の差分は、端数処理によるもの。

都 市 計 画 税

1. 都市計画税の内訳

単位 千円

年 度	課 税 標 準 額			調 定 額
	合 計	土 地	家 屋	
令和2	314,824,077	96,740,264	218,083,813	939,458
3	308,444,842	94,479,860	213,964,982	863,610
4	310,388,196	93,939,121	216,449,075	924,903
5	311,703,852	92,971,793	218,732,059	929,030
6	307,258,874	92,691,461	214,567,413	916,529

※各年度とも1期調定。

特別土地保有税

1. 特別土地保有税の沿革

創設	昭和48年4月	法律第23号
納税義務者	土地の保有者又は取得者	
課税客体	保有分	昭和44年1月1日以降に取得し保有している土地 但し、10年間のみ課税
	取得分	昭和48年7月1日以降の土地の取得
課税標準	土地の取得価格	
免税点	基準面積 5,000㎡未満	
税率	保有分	1.4%
	取得分	3%
納期等	保有分	毎年1月1日の保有土地について5月31日までに申告納付
	取得分	毎年1月1日、7月1日、前1年以内に取得した土地について 毎年2月末日、8月末日までに申告納付

※税制改正により、平成15年度以降の新たな課税はない。

2. 特別土地保有税審議会の設置及び審議状況

- (1) 設置年月日 昭和53年7月11日
委員 5名(学識経験者3名、市職員2名)

(2) 開催回数及び審議状況

単位 地積:千㎡、税額:千円

年度	開催回数	免税申請			認定			否認		
		件数	地積	税額	件数	地積	税額	件数	地積	税額
令和2	0	0	0	0	—	—	—	—	—	—
3	0	0	0	0	—	—	—	—	—	—
4	0	0	0	0	—	—	—	—	—	—
5	0	0	0	0	—	—	—	—	—	—
6	0	0	0	0	—	—	—	—	—	—

3. 特別土地保有税の調定額の推移

単位 調定額:千円

年度	合計		保有分		取得分	
	件数	調定額	件数	調定額	件数	調定額
令和2	0	0	0	0	0	0
3	0	0	0	0	0	0
4	0	0	0	0	0	0
5	0	0	0	0	0	0
6	0	0	0	0	0	0

別 莊 等 所 有 稅

別荘等所有税のあらまし

1. 趣旨

マンション、分譲地内の別荘等の非定住住民に対する公共施設等の整備及び運営に要する費用に充てることを目的とする。

2. 納税義務者

次に掲げる家屋又はその部分を所有する者とする。

- (1) 通常自己及び自己と生計を一にする親族が主として保養の目的で所有するもの。
- (2) 他の者に対して主としてその者の保養の用に供するため貸し付ける目的で所有するもの。
- (3) 寮、宿泊所、保養所その他これらに類する施設（旅館業法に定める旅館業の用に供するもの等を除く。）の用に供するもの。

3. 課税標準

別荘等の延べ床面積（区分所有の家屋の共有部分については、あん分した床面積を含む。）

4. 税率

床面積1㎡につき650円

（昭和51年度～平成12年度 床面積1㎡につき500円）

5. 賦課期日

当該年度の1月1日

6. 納期限

年間4回 第1期 6月末日、第2期 8月末日、第3期 10月末日、第4期 1月末日

7. 大臣の許可及び同意

(1) 自治大臣許可の経緯

- | | | | |
|------|-------------|----------|---------------|
| 第1回目 | 昭和51年2月20日 | 自治許第39号 | (昭和51年度から5年間) |
| 第2回目 | 昭和55年12月26日 | 自治許第848号 | (昭和56年度から5年間) |
| 第3回目 | 昭和60年12月26日 | 自治許第767号 | (昭和61年度から5年間) |
| 第4回目 | 平成3年2月12日 | 自治許第18号 | (平成3年度から5年間) |
| 第5回目 | 平成8年2月28日 | 自治許第28号 | (平成8年度から5年間) |

(2) 総務大臣同意の経緯

- | | | | |
|-------|------------|---------|---------------|
| 第6回目 | 平成13年3月30日 | 総税企第50号 | (平成13年度から5年間) |
| 第7回目 | 平成18年3月23日 | 総税企第66号 | (平成18年度から5年間) |
| 第8回目 | 平成23年3月4日 | 総税企第20号 | (平成23年度から5年間) |
| 第9回目 | 平成28年3月18日 | 総税企第27号 | (平成28年度から5年間) |
| 第10回目 | 令和3年3月16日 | 総税企第28号 | (令和3年度から5年間) |

8. 別荘等所有税調定及び収入状況(現年課税分)

単位 面積: m²、金額: 円

年 度	件 数	床 面 積	調 定 額	収 入 額	収 入 歩 合
令和2	8,909	816,720	530,917,200	515,967,770	97.18
3	8,857	814,302	529,580,300	514,422,220	97.14
4	8,890	820,552	533,413,100	519,438,123	97.38
5	8,826	818,219	531,617,300	517,932,510	97.43
6	8,830	825,475	536,118,100	-	-

令和6年度は、6月末日現在

9. 課税件数、床面積及び調定額の推移

単位 面積: m²、調定額: 千円

年 度	合 計			一 戸 建			マ ン シ ョ ン		
	件数	床面積	調定額	件数	床面積	調定額	件数	床面積	調定額
個 人 ・ 法 人 計									
令和2	8,909	816,720	530,917	1,440	181,725	118,137	7,469	634,995	412,780
3	8,857	814,302	529,580	1,440	182,652	118,844	7,417	631,650	410,736
4	8,890	820,552	533,413	1,504	193,604	126,153	7,386	626,948	407,260
5	8,826	818,219	531,617	1,550	200,612	130,321	7,276	617,607	401,296
6	8,830	825,475	536,118	1,611	211,000	137,069	7,219	614,474	399,050
個 人 所 有									
令和2	7,302	630,944	410,151	1,218	138,860	90,271	6,084	492,084	319,880
3	7,246	627,577	408,311	1,211	138,894	90,419	6,035	488,683	317,892
4	7,223	627,256	407,874	1,241	142,388	92,883	5,982	484,868	314,991
5	7,149	623,494	405,149	1,269	147,080	95,545	5,880	476,414	309,604
6	7,146	627,172	407,325	1,303	152,303	98,938	5,843	474,868	308,387
法 人 所 有									
令和2	1,607	185,776	120,766	222	42,865	27,866	1,385	142,911	92,900
3	1,611	186,725	121,269	229	43,758	28,425	1,382	142,967	92,844
4	1,667	193,296	125,539	263	51,216	33,270	1,404	142,080	92,269
5	1,677	194,725	126,468	281	53,532	34,776	1,396	141,193	91,692
6	1,684	198,303	128,793	308	58,697	38,130	1,376	139,606	90,662

令和6年度は、6月末日現在

10. 地区別納税者数及び課税棟数(令和5年度)

単位 面積:m²

地区	総 計		一 戸 建		マ ン シ ョ ン	
	納税者	床面積	納税者	床面積	納税者	床面積
合 計	8,826	818,219	1,550	200,612	7,276	617,607
熱 海	4,782	459,977	429	66,790	4,353	393,187
伊豆山	1,031	110,981	154	24,120	877	86,861
泉	825	69,746	126	16,541	699	53,205
多 賀	1,821	151,546	744	80,858	1,077	70,688
網 代	367	25,969	97	12,303	270	13,666

11. 税額段階別の納税者数及び税額(令和5年度)

単位 調定額:円

税 額 段 階	総 計		一 戸 建		マ ン シ ョ ン	
	納税者	調定額	納税者	調定額	納税者	調定額
合 計	8,826	531,617,300	1,550	130,320,700	7,276	401,296,600
1万円未満	1	6,000	1	6,000	0	0
2万円未満	46	824,500	8	133,000	38	691,500
3万円未満	964	25,071,600	46	1,212,900	918	23,858,700
4万円未満	1,589	55,780,800	120	4,231,200	1,469	51,549,600
5万円未満	1,318	59,713,400	177	8,031,800	1,141	51,681,600
6万円未満	1,494	81,626,000	229	12,622,100	1,265	69,003,900
7万円未満	1,250	80,621,300	241	15,609,700	1,009	65,011,600
8万円未満	613	45,757,900	179	13,292,800	434	32,465,100
9万円未満	482	41,058,600	127	10,803,000	355	30,255,600
10万円未満	382	35,904,600	87	8,234,800	295	27,669,800
20万円未満	594	77,672,900	272	36,527,900	322	41,145,000
30万円未満	64	14,976,200	39	9,237,900	25	5,738,300
40万円未満	19	6,551,200	16	5,468,000	3	1,083,200
50万円未満	2	854,900	1	417,400	1	437,500
50万円以上	8	5,197,400	7	4,492,200	1	705,200
平 均		60,233		84,078		55,153

12. 都道府県別納税者数(令和5年度)

単位 面積:m²、調定額:千円

都道府県	総 計			一 戸 建			マ ン シ ョ ン		
	納税者	床面積	調定額	納税者	床面積	調定額	納税者	床面積	調定額
合 計	8,826	818,219	531,617	1,550	200,612	130,321	7,276	617,607	401,296
北 海 道	17	1,207	784	3	285	185	14	922	599
宮 城	8	690	448	0	0	0	8	690	448
茨 城	42	3,706	2,406	7	867	563	35	2,839	1,843
栃 木	33	3,067	1,992	7	926	602	26	2,141	1,390
群 馬	27	2,037	1,322	5	433	281	22	1,604	1,041
埼 玉	558	45,784	29,732	87	9,468	6,150	471	36,316	23,582
千 葉	317	26,998	17,532	44	5,022	3,262	273	21,976	14,270
東 京	5,077	495,883	322,108	887	124,570	80,927	4,190	371,313	241,181
神 奈 川	1,968	164,874	107,157	369	40,174	26,094	1,599	124,700	81,063
新 潟	10	671	436	0	0	0	10	671	436
山 梨	34	2,661	1,728	3	515	335	31	2,146	1,393
長 野	37	3,312	2,151	6	830	539	31	2,482	1,612
岐 阜	13	1,713	1,113	2	844	549	11	869	564
静 岡	368	31,891	20,771	59	6,034	3,919	309	25,857	16,852
愛 知	62	6,491	4,216	16	2,147	1,395	46	4,344	2,821
京 都	25	3,177	2,064	8	1,260	818	17	1,917	1,246
大 阪	51	5,771	3,749	4	586	381	47	5,185	3,368
兵 庫	33	3,345	2,174	5	773	503	28	2,572	1,671
岡 山	9	852	553	2	196	127	7	656	426
そ の 他	137	14,089	9,181	36	5,682	3,691	101	8,407	5,490

13. 別荘等所有税の使途の推移

単位 金額:千円

年 度	合 計	ごみ処理施設 整備事業	道路維持費	下水道・し 尿処理施設 整備事業	消 防 施 設 整 備 事 業	観 光 振 興 費
令和元	529,565	148,227	76,138	152,101	152,371	728
2	526,841	155,586	62,601	157,730	149,474	1,450
3	525,514	171,952	51,702	158,019	139,845	3,996
4	529,447	211,791	46,233	134,857	133,036	3,530
5	529,395	249,724	48,787	112,244	114,473	4,167

諸

税

軽自動車税

市たばこ税

入湯税

国民健康保険税

軽自動車税

1. 軽自動車保有台数

単位 台

年 度	合 計	原動機付自転車	軽自動車	小型特殊車	二輪小型車
令和元	14,094	5,177	8,465	56	396
2	13,920	4,981	8,491	58	390
3	13,954	4,895	8,575	67	417
4	13,880	4,815	8,558	69	438
5	13,732	4,685	8,512	69	466

2. 種別割調定及び収入状況

単位 金額:円

年 度	調定件数	納税義務者	調 定 額	収 入 額	収入歩合 %
令和元	13,839	10,035	77,331,300	74,248,920	96.0
2	13,667	9,718	78,960,600	76,009,260	96.3
3	13,688	9,674	81,378,000	78,617,909	96.6
4	13,571	9,625	82,922,300	80,415,590	97.0
5	13,475	9,471	83,872,500	81,329,690	97.0

3. 種別割車種別、税率、台数及び調定額(令和5年度)

単位 調定額:円

区 分	税 率	台 数	調 定 額	調定割合 %
合 計	—	13,475	83,872,500	100.00
原動機付自転車計	—	4,587	9,662,500	11.52
50cc以下	2,000	3,452	6,904,000	8.23
50cc超～90cc以下	2,000	99	198,000	0.24
90cc超～125cc以下	2,400	979	2,349,600	2.80
ミニカー	3,700	57	210,900	0.25
軽自動車計	—	8,359	71,084,800	84.75
二輪車	3,600	621	2,235,600	2.67
三輪車	内訳は別紙のとおり	1	3,100	0.00
四輪乗用車営業用	内訳は別紙のとおり	0	0	0.00
四輪乗用車自家用	内訳は別紙のとおり	5,614	58,045,200	69.21
四輪貨物車営業用	内訳は別紙のとおり	61	220,600	0.26
四輪貨物車自家用	内訳は別紙のとおり	2,062	10,580,300	12.61
小型特殊計	—	68	359,200	0.43
農 耕 用	2,400	12	28,800	0.03
そ の 他	5,900	56	330,400	0.40
二輪小型自動車	6,000	461	2,766,000	3.30

4. 内訳

単位 調定額:円

区 分	税 率	台 数	調 定 額	調定割合 %
三 輪 車 計	—	1	3,100	0.00
旧 税 率	3,100	1	3,100	0.00
新 税 率	3,900	0	0	0.00
軽課税率(概ね75%軽減)	1,000	0	0	0.00
重 課 税 率	4,600	0	0	0.00
四輪乗用車営業用計	—	0	0	0.00
旧 税 率	5,500	0	0	0.00
新 税 率	6,900	0	0	0.00
軽課税率(概ね75%軽減)	1,800	0	0	0.00
軽課税率(概ね50%軽減)	3,500	0	0	0.00
軽課税率(概ね25%軽減)	5,200	0	0	0.00
重 課 税 率	8,200	0	0	0.00
四輪乗用車自家用計	—	5,614	58,045,200	69.21
旧 税 率	7,200	1,611	11,599,200	13.83
新 税 率	10,800	2,429	26,233,200	31.28
軽課税率(概ね75%軽減)	2,700	9	24,300	0.03
重 課 税 率	12,900	1,565	20,188,500	24.07
四輪貨物車営業用計	—	61	220,600	0.26
旧 税 率	3,000	14	42,000	0.05
新 税 率	3,800	27	102,600	0.12
軽課税率(概ね75%軽減)	1,000	4	4,000	0.00
重 課 税 率	4,500	16	72,000	0.09
四輪貨物車自家用計	—	2,062	10,580,300	12.61
旧 税 率	4,000	428	1,712,000	2.04
新 税 率	5,000	931	4,655,000	5.55
軽課税率(概ね75%軽減)	1,300	1	1,300	0.00
重 課 税 率	6,000	702	4,212,000	5.02

市 た ば こ 税

1. 調定及びたばこ消費状況

単位 金額:千円、本数:千本

年 度	調 定 額	課税標準本数	内 訳		税 率 円
令和元	397,219	70,062	旧3級品以外本数	69,146	5.692
			旧3級品本数	916	4.000 (31年3月～元年9月) 5.692 (元年10月～2年2月)
2	324,535	57,778	本数	57,778	5.692 (2年3月～2年9月) 6.122 (2年10月～3年2月)
3	355,804	56,496	本数	56,496	6.122 (3年3月～3年9月) 6.552 (3年10月～)
4	390,988	59,672	本数	59,672	6.552
5	403,466	61,579	本数	61,579	6.552

入 湯 税

1. 熱海市における入湯税の沿革

昭和25年9月13日	法律制定 条例制定	現行地方税法の制定により法定普通税となる。 標準税率 10 円。 税率 入湯客一人一日につき 10 円。 課税免除は、①12 歳未満の者、②共同浴場又は公衆浴場に入湯する者。
昭和27年8月1日	条例改正	税率 ①旅館1級 20 円 ②旅館2・3級 15 円 ③旅館4級以下 10 円 ④その他 15 円
昭和28年8月13日	法律改正 条例改正	標準税率 20 円。 税率 ①旅館1・2級 30 円 ②旅館3級 20 円 ③旅館4級以下 15 円 ④寮保養所等 20 円
昭和31年8月1日	条例改正	税率 ①旅館1級 30 円 ②旅館2級 20 円 ③旅館3級 10 円 ④寮保養所等 20 円 課税免除に、学校等が行う修学旅行の生徒等を加える。
昭和32年4月1日	法律改正	法定普通税から目的税となる。使途目的：環境衛生施設その他観光施設の整備を図るための費用。
昭和46年4月1日	法律改正	標準税率 40 円となる。使途目的に、消防施設その他消防活動に必要な施設に要する費用が追加される。
昭和46年8月1日	条例改正 規則改正	利用料金 2,000 円以上 100 円 利用料金 2,000 円未満 50 円に改正。 課税免除規定整備 1. 研修を目的とする施設を利用する者。 2. 保健指導所で保健指導を受ける者。 3. 老人ホームにおける長期入所者。
昭和50年4月1日	法律改正	標準税率一人一日 100 円に改正。
昭和51年9月1日	条例改正	税率 一人一日 100 円に改正。
昭和52年4月1日	法律改正	標準税率一人一日 150 円に改正。 使途目的に、鉱泉源の保護管理施設に要する費用が追加される。
昭和53年4月1日	条例改正	税率 一人一日 130 円に改正。
昭和54年6月1日	条例改正	税率 一人一日 150 円に改正。
昭和55年4月1日	規則改正	課税免除に、利用料金が 1,000 円以下の鉱泉浴場を利用する者が追加される。
平成2年4月1日	法律改正	使途目的に、観光の振興（観光施設の整備を含む）に要する費用が追加される。
平成12年7月31日	規則改正	課税免除に、公の施設で、健康の増進を目的とした施設の鉱泉浴場を利用する者が追加される。
令和3年9月8日	規則改正	課税免除に、その他公益上市長が特に必要と認める者が追加される。

2. 入湯税利用人員及び調定状況

年 度	利用人員(人)			調定額 (円)	収入額 (円)	収納率 (%)	
		旅館	寮等				計
令和元	課税	2,878,040	200,951	3,078,991	461,848,650	461,191,500	99.9
	免税	333,044	46,773	379,817			
2	課税	1,458,094	51,652	1,509,746	226,461,900	223,536,300	98.7
	免税	189,186	12,021	201,207			
3	課税	1,581,870	50,245	1,632,115	244,817,250	242,872,800	99.2
	免税	238,953	10,222	249,175			
4	課税	2,328,869	73,640	2,402,509	360,376,350	355,577,700	98.7
	免税	285,347	15,732	301,079			
5	課税	2,801,889	97,365	2,899,254	434,888,100	434,280,410	99.9
	免税	312,111	22,230	334,341			

3. 地区別、施設別課税人員

単位 人

年 度	合 計	熱 海	伊 豆 山	泉	南 熱 海
旅 館 寮 等 計					
令和元	3,078,991	2,380,455	413,745	116,136	168,655
2	1,509,746	1,099,713	240,465	58,206	111,362
3	1,632,115	1,233,161	214,994	60,034	123,926
4	2,402,509	1,878,282	285,227	85,777	153,223
5	2,899,254	2,299,844	318,555	101,482	179,373
旅 館					
令和元	2,878,040	2,297,700	363,103	91,292	125,945
2	1,458,094	1,077,389	235,473	50,569	94,663
3	1,581,870	1,213,294	212,235	52,696	103,645
4	2,328,869	1,852,952	281,044	71,557	123,316
5	2,801,889	2,266,158	311,002	81,948	142,781
寮 等					
令和元	200,951	82,755	50,642	24,844	42,710
2	51,652	22,324	4,992	7,637	16,699
3	50,245	19,867	2,759	7,338	20,281
4	73,640	25,330	4,183	14,220	29,907
5	97,365	33,686	7,553	19,534	36,592

4. 地区別課税対象旅館及び寮等の数

単位 件

年 度	合 計			熱 海			伊 豆 山			泉			南 熱 海		
	計	旅館	寮等	計	旅館	寮等	計	旅館	寮等	計	旅館	寮等	計	旅館	寮等
令和元	304	132	172	197	87	110	37	13	24	20	4	16	50	28	22
2	300	144	156	195	92	103	31	13	18	22	5	17	52	34	18
3	299	149	150	194	96	98	32	15	17	22	5	17	51	33	18
4	298	155	143	197	104	93	31	15	16	22	5	17	48	31	17
5	309	169	140	199	108	91	32	16	16	22	5	17	56	40	16

5. 地区別、施設利用人員の状況(免税含む)

単位 人

年 度	合 計	熱 海	伊 豆 山	泉	南 熱 海
旅 館 寮 等 計					
令和元	3,458,808	2,599,808	467,809	208,375	182,816
2	1,710,953	1,200,065	270,381	119,383	121,124
3	1,881,290	1,382,339	240,181	123,116	135,654
4	2,703,588	2,046,602	323,328	166,350	167,308
5	3,233,595	2,485,895	361,270	191,645	194,785
旅 館					
令和元	3,211,084	2,501,652	401,426	174,110	133,896
2	1,647,280	1,173,393	261,929	110,089	101,869
3	1,820,823	1,358,125	236,206	114,637	111,855
4	2,614,216	2,014,675	317,338	149,237	132,966
5	3,114,000	2,444,272	349,034	167,760	152,934
寮 等					
令和元	247,724	98,156	66,383	34,265	48,920
2	63,673	26,672	8,452	9,294	19,255
3	60,467	24,214	3,975	8,479	23,799
4	89,372	31,927	5,990	17,113	34,342
5	119,595	41,623	12,236	23,885	41,851

国民健康保険税

1. 税率

区分	所得割額(旧ただし書方式)	均等割額	平等割額	限度額
医療分	100分の6.5	32,200円	24,700円	650,000円
支援金分	100分の0.7	5,400円	8,000円	220,000円
介護分	100分の1.6	9,400円	5,000円	170,000円

2. 算出税額及び賦課割合(各年度7月末日現在)

単位 金額:千円、割合:%

年度	区分	応能		応益			
		所得割額	割合	均等割額	割合	平等割額	割合
令和2	医療	557,094	52.2	332,398	31.2	177,286	16.6
3		463,843	48.6	318,826	33.4	171,838	18.0
4		405,006	56.8	201,226	28.2	107,448	15.0
5		350,495	51.9	210,475	31.2	114,090	16.9
6		347,619	52.9	200,092	30.4	109,639	16.7
令和2		支援金	59,657	34.6	55,431	32.2	57,091
3	49,842		31.4	53,351	33.6	55,533	35.0
4	45,786		38.9	35,409	30.1	36,458	31.0
5	38,100		34.3	35,635	32.1	37,296	33.6
6	37,989		35.2	34,052	31.5	36,088	33.3
令和2	介護		57,718	54.7	32,530	30.8	15,252
3		50,617	52.1	31,600	32.6	14,861	15.3
4		49,602	64.9	18,314	24.0	8,537	11.1
5		41,347	56.1	21,962	29.9	10,332	14.0
6		42,447	57.0	21,898	29.3	10,267	13.7

3. 1世帯及び被保険者1人当たり平均税額(各年度7月末日現在)

単位 金額:円

年度	区分	1世帯平均			1人平均		
		一般世帯	退職者世帯		一般世帯	退職者世帯	
令和2	医療	101,490	101,490	0	74,310	74,310	0
3		97,157	97,157	0	72,064	72,064	0
4		95,794	95,794	0	69,904	69,904	0
5		96,728	96,728	0	71,670	71,670	0
6		99,990	99,990	0	74,790	74,790	0
令和2		支援金	16,705	16,705	0	12,231	12,231
3	15,998		15,998	0	11,866	11,866	0
4	15,785		15,785	0	11,519	11,519	0
5	15,910		15,910	0	11,788	11,788	0
6	16,447		16,447	0	12,302	12,302	0
令和2	介護		25,373	25,373	0	22,371	22,371
3		25,032	25,032	0	22,129	22,129	0
4		24,540	24,540	0	21,430	21,430	0
5		24,846	24,846	0	21,944	21,944	0
6		26,093	26,093	0	22,982	22,982	0

4. 応能、応益区分別納税義務者数(各年度7月末日現在)

単位 世帯

年 度	区 分	合 計	所 得 割	均等割と平等割のみ
令和2	医 療	7,691	4,469	3,222
3		7,498	4,171	3,327
4		7,270	4,033	3,237
5		6,806	3,758	3,048
6		6,421	3,618	2,803
令和2	支 援 金	7,691	4,468	3,223
3		7,498	4,171	3,327
4		7,270	4,033	3,237
5		6,806	3,758	3,048
6		6,421	3,618	2,803
令和2	介 護	3,155	1,664	1,491
3		3,079	1,563	1,516
4		3,043	1,520	1,523
5		2,871	1,435	1,436
6		2,789	1,441	1,348

5. 低所得世帯に対する保険税軽減状況(各年度7月末日現在)

単位 金額:千円

年 度	区 分	合 計			7割軽減			5割軽減			2割軽減		
		世帯	人数	金額	世帯	人数	金額	世帯	人数	金額	世帯	人数	金額
2	医 療	3,664	4,928	137,070	2,173	2,550	95,048	853	1,348	32,237	638	1,030	9,785
3		3,655	4,901	138,123	2,246	2,628	98,068	826	1,277	30,761	583	996	9,294
4		4,062	5,360	138,841	2,432	2,876	98,191	938	1,410	31,220	692	1,074	9,430
5		3,810	4,918	127,499	2,261	2,627	90,301	867	1,255	27,967	682	1,036	9,231
6		3,499	4,477	116,383	2,082	2,408	82,138	802	1,162	26,273	615	907	7,972
2	支 援 金	3,664	4,928	30,992	2,173	2,550	21,808	853	1,348	7,051	638	1,030	2,133
3		3,655	4,901	31,271	2,246	2,628	22,511	826	1,277	6,752	583	996	2,008
4		4,062	5,360	31,231	2,432	2,876	22,398	938	1,410	6,803	692	1,074	2,030
5		3,810	4,918	28,780	2,261	2,627	20,671	867	1,255	6,113	682	1,036	1,996
6		3,499	4,477	26,307	2,082	2,408	18,822	802	1,162	5,750	615	907	1,735
2	介 護	1,466	1,597	12,301	829	871	8,632	352	404	2,779	285	322	890
3		1,470	1,615	12,711	872	927	9,152	356	402	2,779	242	286	780
4		1,457	1,615	11,927	905	959	8,897	313	375	2,317	239	281	713
5		1,384	1,518	11,226	856	913	8,348	300	345	2,204	228	260	674
6		1,334	1,465	10,878	820	871	8,045	296	340	2,185	218	254	648

6. 課税段階別、世帯数・被保険者数等(令和6年7月末日現在)

医療分

税額段階	世帯		被保険者		所得割のある世帯数
	世帯数	割合	人数	割合	
合計	6,421	100.0	8,612	100.0	3,618
1万円未満	267	4.2	292	3.4	52
2万円 "	1,699	26.5	1,727	20.1	90
3万円 "	435	6.8	629	7.3	133
4万円 "	262	4.1	312	3.6	192
5万円 "	350	5.4	431	5.0	199
10万円 "	1,204	18.7	1,603	18.6	758
15万円 "	803	12.5	1,072	12.5	798
20万円 "	474	7.4	749	8.7	469
25万円 "	286	4.5	483	5.6	286
30万円 "	187	2.9	351	4.1	187
35万円 "	107	1.7	196	2.3	107
40万円 "	74	1.1	156	1.8	74
45万円 "	57	0.9	126	1.5	57
50万円 "	47	0.7	106	1.2	47
55万円 "	37	0.6	96	1.1	37
60万円 "	22	0.3	47	0.5	22
65万円 "	15	0.2	35	0.4	15
65万円	95	1.5	201	2.3	95

支援金分

税額段階	世帯		被保険者		所得割のある世帯数
	世帯数	割合	人数	割合	
合計	6,421	100.0	8,612	100.0	3,618
1万円未満	3,054	47.6	3,454	40.1	745
2万円 "	1,517	23.6	1,977	22.9	1,033
3万円 "	947	14.8	1,368	15.9	938
4万円 "	413	6.4	735	8.5	412
5万円 "	191	3.0	384	4.5	191
10万円 "	240	3.7	565	6.6	240
15万円 "	27	0.4	67	0.8	27
20万円 "	12	0.2	35	0.4	12
22万円 "	3	0.0	5	0.1	3
22万円	17	0.3	22	0.2	17

介護分

税額段階	世帯		被保険者		所得割のある世帯数
	世帯数	割合	人数	割合	
合計	2,789	100.0	3,170	100.0	1,441
1万円未満	1,079	38.7	1,132	35.7	165
2万円 "	646	23.2	693	21.8	230
3万円 "	267	9.6	319	10.1	249
4万円 "	225	8.1	253	8.0	225
5万円 "	136	4.9	164	5.2	136
10万円 "	291	10.4	385	12.1	291
15万円 "	99	3.5	155	4.9	99
17万円 "	9	0.3	16	0.5	9
17万円	37	1.3	53	1.7	37

7. 調定及び収入状況(合計)

令和6年度は、7月末日現在

単位 金額:千円

年 度	予 算 額	調 定 額	収 入 額	収 入 歩 合 %	
				対予算額	対調定額
令和2	850,980	1,013,587	926,051	108.82	91.36
3	826,877	952,281	882,854	106.77	92.71
4	836,857	907,250	843,579	100.80	92.82
5	828,079	892,186	829,850	100.21	93.01
6	776,931	848,413	—	—	—

7-1. 医療分

単位 金額:千円

年 度	予 算 額	調 定 額	収 入 額	収 入 歩 合 %	
				対予算額	対調定額
令和2	672,485	799,446	732,756	108.96	91.66
3	650,142	749,794	696,751	107.17	92.93
4	659,532	713,778	665,590	100.92	93.25
5	649,303	700,211	652,675	100.52	93.21
6	611,408	663,323	—	—	—

7-2. 支援金分

単位 金額:千円

年 度	予 算 額	調 定 額	収 入 額	収 入 歩 合 %	
				対予算額	対調定額
令和2	111,300	131,169	119,696	107.54	91.25
3	107,778	122,810	113,893	105.67	92.74
4	108,233	116,960	108,695	100.43	92.93
5	105,137	114,482	106,444	101.24	92.98
6	99,190	109,386	—	—	—

7-3. 介護分

単位 金額:千円

年 度	予 算 額	調 定 額	収 入 額	収 入 歩 合 %	
				対予算額	対調定額
令和2	67,195	82,972	73,599	109.53	88.70
3	68,957	79,677	72,210	104.71	90.63
4	69,092	76,512	69,294	100.29	90.57
5	73,639	77,493	70,731	96.05	91.27
6	66,333	75,704	—	—	—

徵

収

市税年度別決算収入歩合の推移

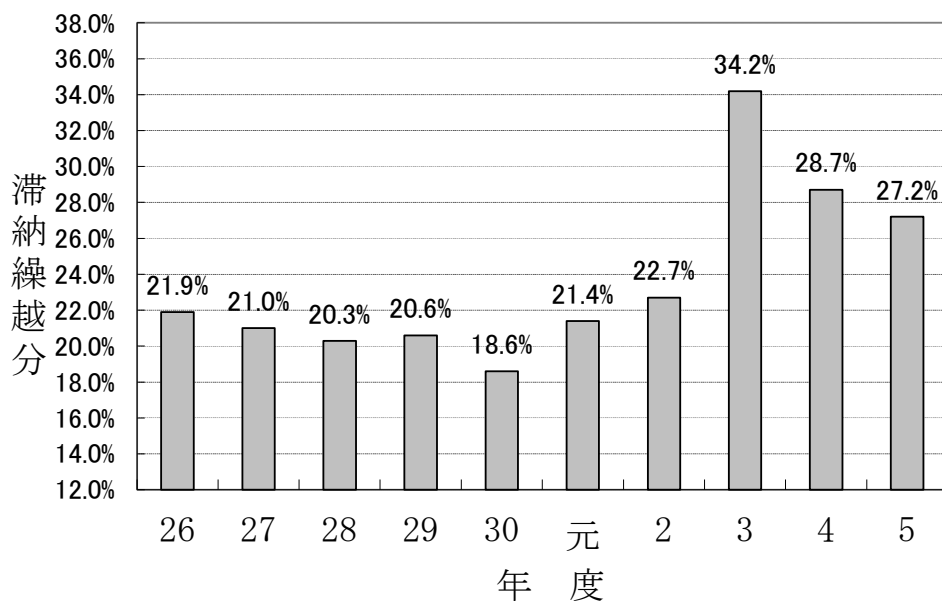
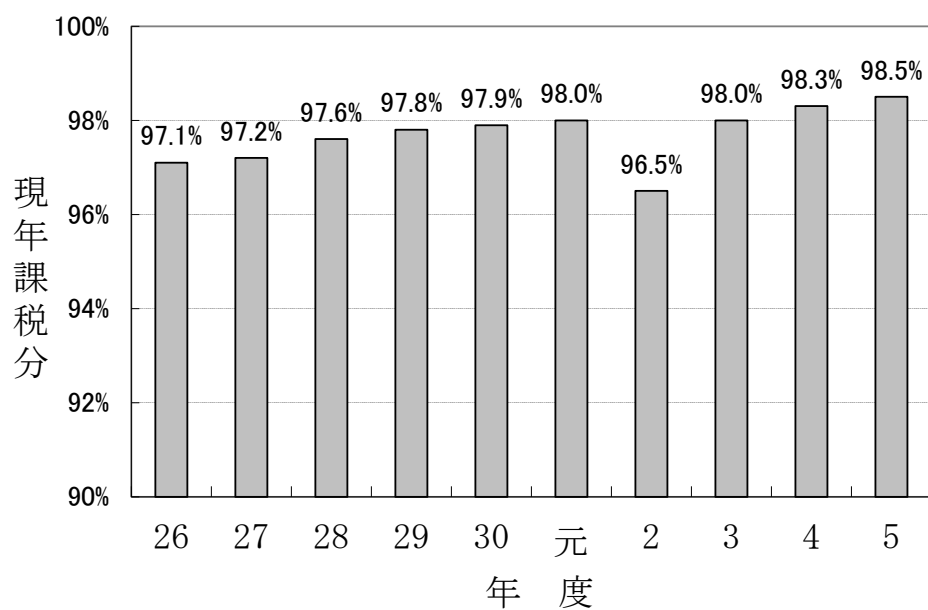
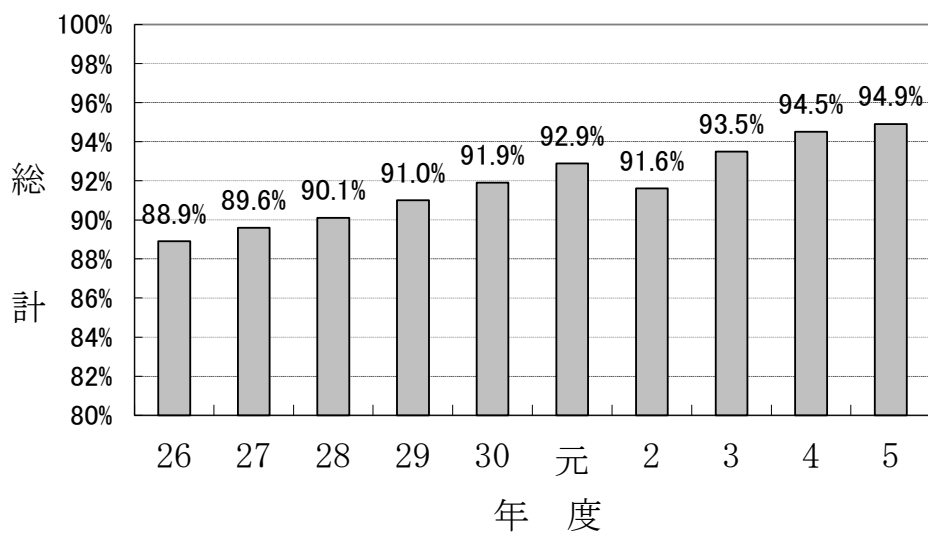

滞納処分状況(令和5年度)

単位 件

差 押 種 別	差押件数	公売実施件数	差押解除件数	参加差押解除件数
合 計	269	0 (0)	135	8 (2)
不 動 産	15	0 (0)	18	8 (2)
動 産	0	0 (0)	0	0 (0)
無 体 財 産 権	0	0 (0)	0	0 (0)
債 権	254	0 (0)	117	0 (0)

※公売実施件数の()は売却件数、参加差押解除件数の()は交付要求解除件数。

市 税 の 概 要

— 令 和 6 年 版 —

編集・発行 令和6年12月
編集・発行者 熱海市市民生活部税務課