

令和元年版

市税の概要



熱海市

市民憲章

わたくしたち熱海市民は、国際観光温泉文化都市の市民である誇りと自覚をもって、明るく豊かな美しいまちにするために、この憲章を定めます。

1. わたくしたち熱海市民は、自然を愛し、きれいな美しい環境をつくりましょう。
2. わたくしたち熱海市民は、教養を高め文化のまちをつくりましょう。
3. わたくしたち熱海市民は、きまりを守り良い風習を育て、住みよいまちをつくりましょう。
4. わたくしたち熱海市民は、健康で働き、子供の幸せを願い、明るい豊かな家庭をつくりましょう。
5. わたくしたち熱海市民は、お互いに助け合い、親切にし、観光客にはあたたかい心で接しましょう。

市の木 アタミザクラ

市の花 ウメ

市の鳥 カモメ

市の色 スカイブルー

市の徽章



目 次

熱海市の概要

市の概要	1
人口及び世帯数の推移	2
一般会計予算・決算及び市税の推移	3
市行政機構図	5

税 務 機 構

税務組織及び職員	6
事務分掌	7
徴税に要する経費	8
税務関係協議会	9

市 税 の 概 要

市税の予算・決算概要	10
税率及び納期	13
納税義務者及び市税負担額	14

住 民 税

個人の市民税	15
個人の県民税	18
法人の市民税	19

固 定 資 産 税

固定資産税	20
都市計画税	29
特別土地保有税	30

別荘等所有税	31
--------	----

諸 税

軽自動車税	35
市たばこ税	37
入湯税	38
国民健康保険税	41

徴 収	45
-----	----

熱 海 市 の 概 要

市 の 概 要

人口及び世帯数の推移

一般会計予算・決算
及び市税の推移

市 行 政 機 構 図

市の概要

- | | |
|-------------|--|
| (1) 熱海市の位置 | 極東 東経139度10分 極西 東経139度01分
極南 北緯 35度01分 極北 北緯 35度09分 |
| (2) 面積 | 61.78 km ² |
| (3) 市制施行 | 昭和12年4月10日 |
| (4) 人口 | 36,848人 (平成31年3月31日) |
| (5) 世帯数 | 21,496世帯 (平成31年3月31日) |
| (6) 市の形態 | 観光都市 |
| (7) 市役所の位置 | 静岡県熱海市中央町1番1号 |
| (8) 熱海市の区域図 | |

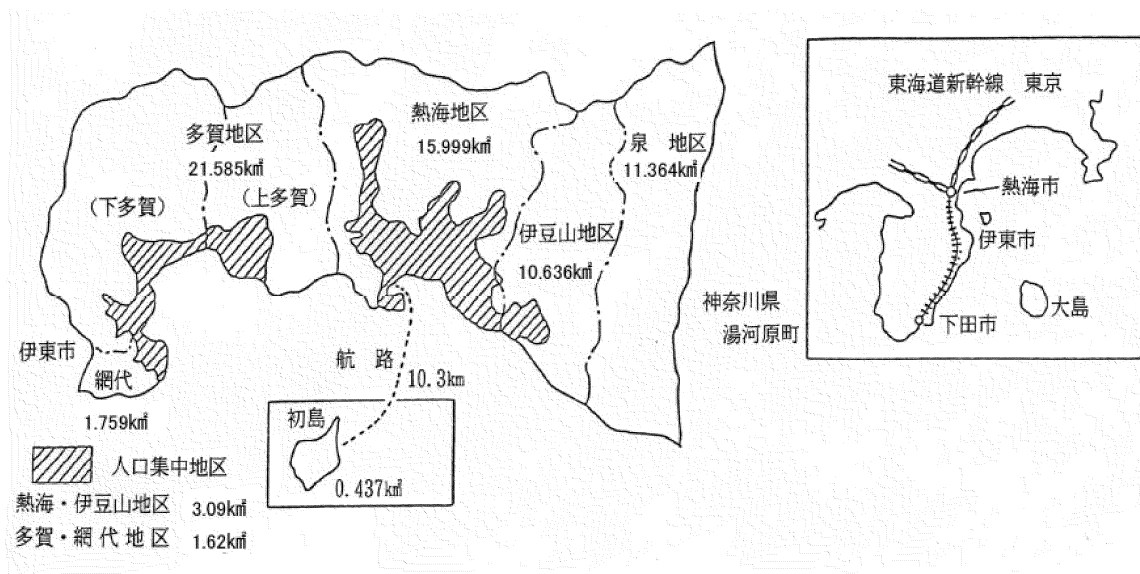

市域の変遷

編入年月日	編入地域	編入面積	累計面積
		km ²	km ²
明治22年3月 1日	熱海村、泉村、伊豆山村、初島村を合併し熱海村となる。	—	38.690
明治24年6月 1日	町制を布き熱海町となる。	—	38.690
昭和12年4月 10日	多賀村と合併、熱海市制施行。	21.790	60.480
昭和32年4月 1日	田方郡網代町と合併。	1.770	62.250
昭和32年4月 ~ 平成2年10月	埋立による編入。	0.290	62.540
平成5年12月 1日	建設省国土地理院公表面積改定。	—	61.55
平成13年12月 ~ 平成27年7月	埋立による編入。	0.066	61.61
平成28年10月 27日	国土交通省国土地理院公表面積改定。	—	61.78

人口及び世帯数の推移

(3月末現在)

区 分	世 帯 数 (世帯)	人 口 (人)	人 口		人口伸指数 (%)	人口密度 (人)
			男 (人)	女 (人)		
平成21年	21,410	40,592	18,403	22,189	100.0	659.4
22	21,420	40,281	18,280	22,001	99.2	654.3
23	21,322	39,828	18,073	21,755	98.9	647.0
24	21,357	39,498	17,943	21,555	99.2	641.6
25	21,469	39,287	17,783	21,504	99.5	638.2
26	21,358	38,808	17,532	21,276	98.8	629.9
27	21,235	38,284	17,314	20,970	98.6	621.4
28	21,300	37,927	17,148	20,779	99.1	613.9
29	21,416	37,612	16,987	20,625	99.2	608.8
30	21,446	37,225	16,825	20,400	99.0	602.5
31	21,496	36,848	16,663	20,185	99.0	596.4

一般会計予算・決算及び市税の推移

1. 歳入歳出決算と市税の割合

単位 金額:千円、割合:%

区 分	一 般 会 計		市 税		基 準 財 政		財 政 力 指 数 g=e/f
	歳入	歳出	総額	割合	収入額	需要額	
	a	b	c	d=c/a	e	f	
平成20年度	17,325,067	16,871,141	11,011,410	63.6	7,484,338	7,399,024	1.012
21	19,723,167	18,925,980	10,489,161	53.2	7,232,906	7,555,113	0.957
22	18,136,114	17,372,020	10,502,168	57.9	6,987,128	7,618,295	0.917
23	18,150,961	17,281,551	10,226,135	56.3	6,967,275	7,575,862	0.920
24	18,984,055	18,119,676	9,791,024	51.6	6,498,510	7,225,287	0.899
25	20,695,428	20,015,711	9,793,374	47.3	6,527,752	7,181,417	0.909
26	18,801,523	17,677,554	9,967,010	53.0	6,551,372	7,128,610	0.919
27	18,866,506	17,672,328	9,762,576	51.7	6,557,761	7,237,727	0.906
28	18,562,241	17,654,291	9,757,556	52.6	6,791,220	7,360,630	0.923
29	18,848,791	17,842,179	9,754,325	51.8	6,761,583	7,349,424	0.920
30	19,996,387	18,819,559	9,898,571	49.5	6,863,265	7,392,724	0.928

2. 平成31年度一般会計予算額(当初)

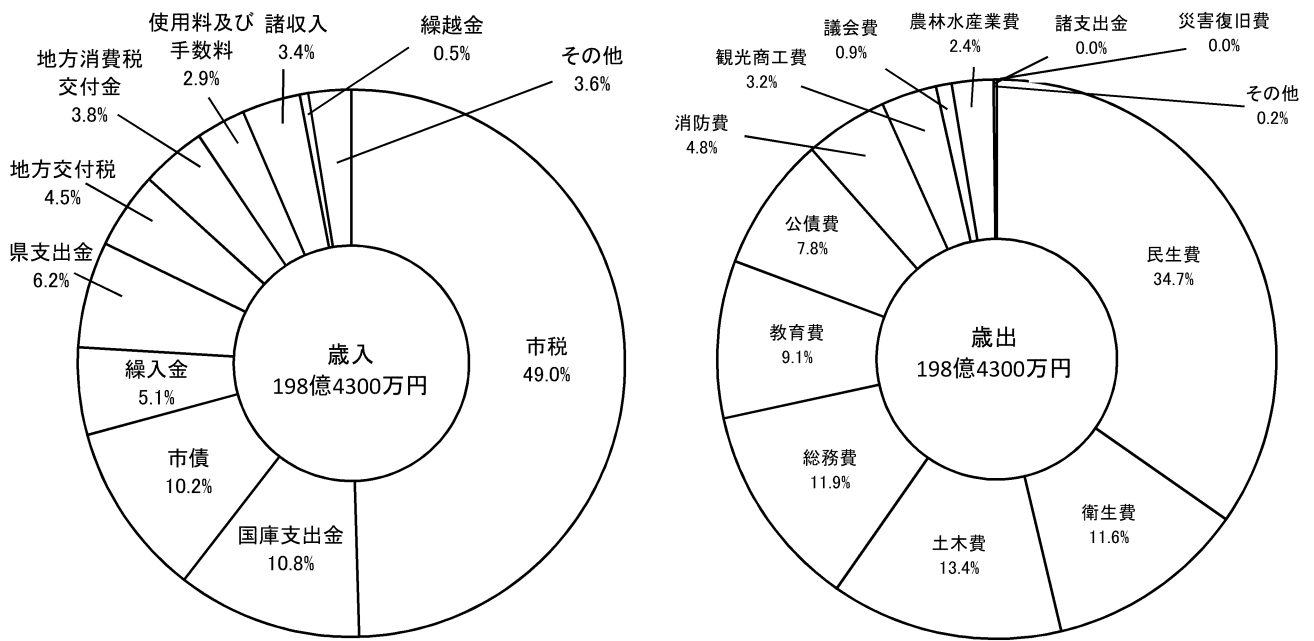

単位 千円、構成比%

歳 入				歳 出			
科 目	予 算 額	構 成 比		科 目	予 算 額	構 成 比	
合 計	19,843,000	100.0		合 計	19,843,000	100.0	
市 税	9,730,352	49.0		議 会 費	185,152	0.9	
地 方 譲 与 税	91,500	0.5		総 務 費	2,353,802	11.9	
利 子 割 交 付 金	8,900	0.1		民 生 費	6,886,365	34.7	
配 当 割 交 付 金	24,000	0.1		衛 生 費	2,306,536	11.6	
株 式 等 譲 渡 所 得 割 交 付 金	13,000	0.1		農 林 水 産 業 費	479,790	2.4	
地 方 消 費 税 交 付 金	750,000	3.8		観 光 商 工 費	632,335	3.2	
ゴ ル フ 場 利 用 税 交 付 金	16,000	0.1		土 木 費	2,662,193	13.4	
自 動 車 取 得 税 交 付 金	29,000	0.1		消 防 費	940,999	4.8	
地 方 特 例 交 付 金	11,000	0.1		教 育 費	1,805,655	9.1	
地 方 交 付 税	890,000	4.5		災 害 復 旧 費	4	0.0	
交 通 安 全 対 策 特 別 交 付 金	5,366	0.0		公 債 費	1,555,588	7.8	
分 担 金 及 び 負 担 金	366,040	1.8		諸 支 出 金	4,581	0.0	
使 用 料 及 び 手 数 料	572,055	2.9		予 備 費	30,000	0.2	
国 庫 支 出 金	2,138,111	10.8					
県 支 出 金	1,238,339	6.2					
財 産 収 入	36,150	0.2					
寄 附 金	101,570	0.5					
繰 入 金	1,012,988	5.1					
繰 越 金	100,000	0.5					
諸 収 入	682,229	3.4					
市 債	2,026,400	10.2					

3. 一般会計決算額の推移

単位 千円、構成比%

科 目	平成28年度		平成29年度		平成30年度	
	決 算 額	構 成 比	決 算 額	構 成 比	決 算 額	構 成 比
歳 入						
合 計	18,562,241	100.0	18,848,791	100.0	19,996,387	100.0
市 税	9,757,556	52.6	9,754,325	51.7	9,898,571	49.5
地 方 譲 与 税	95,724	0.5	95,301	0.5	96,208	0.5
利 子 割 交 付 金	6,078	0.0	10,316	0.1	10,443	0.1
配 当 割 交 付 金	18,158	0.1	25,780	0.1	19,872	0.1
株 式 等 譲 渡 所 得 割 交 付 金	13,833	0.1	30,233	0.2	19,790	0.1
地 方 消 費 税 交 付 金	732,357	3.9	752,476	4.0	775,871	3.9
ゴ ル フ 場 利 用 税 交 付 金	16,017	0.1	16,703	0.1	16,240	0.1
自 動 車 取 得 税 交 付 金	26,015	0.1	35,124	0.2	37,107	0.2
地 方 特 例 交 付 金	8,273	0.0	8,765	0.0	9,720	0.0
地 方 交 付 税	983,207	5.3	1,017,331	5.4	961,207	4.8
交 通 安 全 対 策 特 別 交 付 金	6,525	0.0	5,963	0.0	5,655	0.0
分 担 金 及 び 負 担 金	109,058	0.6	107,081	0.6	106,036	0.5
使 用 料 及 び 手 数 料	591,470	3.2	581,017	3.1	571,088	2.9
国 庫 支 出 金	2,259,757	12.2	2,105,497	11.2	2,145,195	10.7
県 支 出 金	1,144,214	6.2	1,062,190	5.6	1,032,878	5.2
財 産 収 入	32,742	0.2	30,281	0.2	62,134	0.3
寄 附 金	88,318	0.5	93,864	0.5	337,656	1.7
繰 入 金	274,267	1.5	897,393	4.8	845,033	4.2
繰 越 金	744,178	4.0	457,951	2.4	556,612	2.8
諸 収 入	352,494	1.9	332,100	1.7	656,556	3.3
市 債	1,302,000	7.0	1,429,100	7.6	1,832,515	9.1
歳 出						
合 計	17,654,291	100.0	17,842,179	100.0	18,819,559	100.0
議 会 費	176,111	1.0	171,195	1.0	173,566	0.9
総 務 費	2,253,086	12.8	2,002,314	11.2	2,369,626	12.6
民 生 費	5,922,242	33.5	6,145,839	34.4	6,120,404	32.5
衛 生 費	2,184,111	12.4	2,423,518	13.6	2,169,205	11.5
農 林 水 産 業 費	293,555	1.7	198,521	1.1	122,085	0.6
観 光 商 工 費	541,626	3.1	571,213	3.2	612,011	3.3
土 木 費	2,429,124	13.8	2,225,978	12.5	2,770,054	14.7
消 防 費	745,066	4.2	911,788	5.1	805,397	4.3
教 育 費	1,436,062	8.1	1,510,940	8.5	2,061,615	11.0
災 害 復 旧 費	0	0.0	4,752	0.0	19,825	0.1
公 債 費	1,669,068	9.4	1,666,505	9.3	1,591,205	8.5
諸 支 出 金	4,240	0.0	9,616	0.1	4,566	0.0
予 備 費	0	0.0	0	0.0	0	0.0

熱海市行政機構図

平成31年4月1日現在

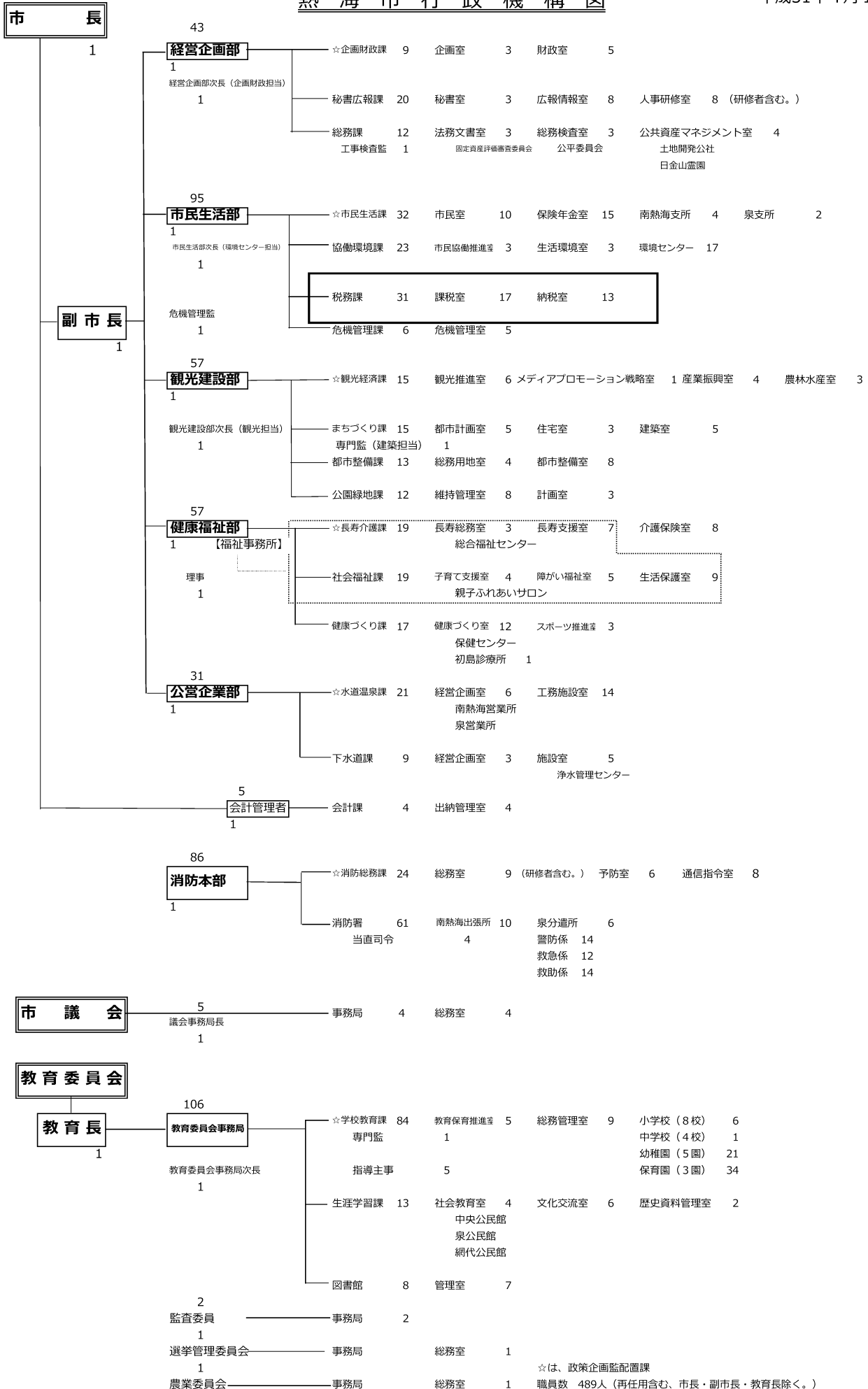

税 務 機 構

税 務 組 織 及 び 職 員

事 務 分 掌

徴 税 に 要 す る 経 費

税 務 関 係 協 議 会

税務組織及び職員

1. 市の職員数(各年度4月1日現在)

年度	職員数			税務職員 (人)	税務職員1人当り	
	合計 (人)	市長部局 (人)	その他 (人)		世帯数 (世帯)	人口 (人)
平成26	503	263	240	36	593	1,078
27	488	257	231	34	625	1,126
28	489	254	235	33	645	1,149
29	489	256	233	33	649	1,140
30	491	256	235	31	692	1,201
令和元	489	257	232	31	693	1,189

2. 税務機構及び職員(4月1日現在)

単位 人

課・室名	合計	課長	室長	主幹	主査	主任	副主任	主事
税務職員合計	31	1	2	4	3	4	12	5
課 税 室	17		1	2	0	3	8	3
納 税 室	13		1	2	3	1	4	2

3. 税務職員の平均年齢・平均給料・平均経験年数(各年度4月1日現在)

年度	職員数 (人)	平均年齢 (歳)	平均給料 (円)	税務平均経験年数
平成26	36	34.9	286,426	1年7ヶ月
27	34	36.4	295,491	2年0ヶ月
28	33	38.1	290,620	1年6ヶ月
29	33	37.2	294,784	1年4ヶ月
30	31	34.5	276,306	1年5ヶ月
令和元	31	34.4	277,806	1年5ヶ月

事 務 分 掌

税 務 課

課税室

- (1) 市民税、軽自動車税、市たばこ税、入湯税、国民健康保険税及び別荘等所有税（以下「市民税等」という。）の賦課に関する事。
- (2) 市民税等の課税資料の調査、申告及び収集に関する事。
- (3) 個人の県民税の賦課に関する事。
- (4) 市税等の調定及び集計に関する事。
- (5) 所得証明、課税証明等の発行に関する事。
- (6) 固定資産税（土地、家屋及び償却資産）、都市計画税及び特別土地保有税の賦課に関する事。
- (7) 土地、家屋及び償却資産の評価及び関係資料の整備に関する事。
- (8) 土地、家屋及び償却資産課税台帳及び補充課税台帳に関する事。
- (9) 地籍図の整備保管に関する事。
- (10) 特別土地保有税審議会に関する事。
- (11) 国有資産等所在市町村交付金に関する事。
- (12) 評価証明、公課証明等の発行に関する事。
- (13) 住宅用家屋証明に関する事。
- (14) その他課内他の室に属さない事。

納税室

- (1) 納税意識の啓発に関する事。
- (2) 徴収金の収納整理に関する事。
- (3) 市税等の口座振替等に関する事。
- (4) 市税等の過誤納金の還付及び充当に関する事。
- (5) 個人の県民税の払込みに関する事。
- (6) 市税等の徴収及び滞納整理に関する事。
- (7) 市税等の納付相談に関する事。
- (8) 徴収嘱託及び受託徴収に関する事。
- (9) 市税等の不納欠損処分に関する事。
- (10) 静岡地方税滞納整理機構に関する事。
- (11) 督促状の発行に関する事。
- (12) 納税証明の発行に関する事。
- (13) 市税等及び強制徴収が可能な債権に係る滞納処分に関する事。

徴税に要する経費

単位：千円

区 分		平成29年度決算額	平成30年度決算額	平成31年度予算額
徴 税 費	人 件 費	199,306	173,302	192,851
	需 用 費	8,238	8,791	10,142
	補 助 金 等	4,513	5,358	5,807
	還 付 金 そ の 他	77,991	78,486	116,527
	計	290,048	265,937	325,327
県民税徴収費委託金		84,524	88,421	87,320
差 引 徴 税 費		205,524	177,516	238,007
税 収 入 額		9,754,325	9,898,571	9,730,352
徴収額に対する徴税费割合		2.1%	1.8%	2.4%

税 務 関 係 協 議 会

団 体 名	概 要
熱海伊東地方税務研究会	熱海財務事務所及び熱海市、伊東市の税務機関において研究会を作り、税務関係の研修及び職員間の親睦を図り、地方税務事務の円滑化を図る。
熱海伊東税務推進協議会	熱海税務署、熱海財務事務所及び市（熱海・伊東）の三税機関をもって組織し、納税者の適正公平な賦課・徴収と納税思想の高揚に努めると共に、会員相互の融和と向上に努め、税務行政の円滑な運営を図る。
東 豆 税 務 研 究 会	熱海・伊東・下田・河津・東伊豆・南伊豆・西伊豆・松崎の三市五町をもって組織し、資産税事務等の諸問題について研究及び研修を行うことにより、税務行政の円滑化を図る。
熱海税務署管内租税教育推進協議会	熱海税務署、熱海財務事務所、市（熱海・伊東）、教育関係者、納税貯蓄連合会をもって組織し、会員相互が協力し、租税教育の円滑な推進及び充実に努める。
資産評価システム研究センター	地域における資産の状況及びその評価方法に関する調査研究及び評価事務に係る研修等を実施する。
東海都市税務協議会	東海四県（静岡・愛知・岐阜・三重）下に所在する都市で組織し、関係都市全体の税務行政の円滑な運営を図る。
熱海・伊東納税貯蓄組合連合会（署連）	税務推進協議会・県納貯連・東海納貯連等と連携を密にし、税に対する理解者、協力者の拡大と納税思想の高揚に努める。
県土地評価協議会	不動産鑑定士等による標準宅地の鑑定評価価格を活用し、情報交換等必要な調整を行い、県内における固定資産税の土地評価の均衡化・適正化を図る。
県滞納整理機構運営協議会	滞納整理機構、県、市町をもって組織し、当機構の円滑な運営と着実な事務の推進を図ることを目的とする。
県地方税務行政高度化推進会議	県と市町をもって組織し、協働等による税務事務の適切かつ効率的な執行及びさらなる信頼性の確保を図るための新たな高度化施策等について、協議及び検討を行うことを目的とする。
県個人住民税対策協議会	県と市町をもって組織し、個人住民税の徴収について、情報を共有し、一体となった取組を進めて収入率向上を図ることを目的とする。
東部 11 市市税徴収事務連絡会	東部地区 11 市をもって組織し、徴収事務等の諸問題について研究及び研修を行うことにより、税務行政の円滑化を図ることを目的とする。

市 税 の 概 要

市税の予算・決算概要

税 率 及 び 納 期

納 税 義 務 者
及 び 税 負 担 額

市税の予算・決算概要

1. 平成31年度市税予算額(当初)

単位:千円

税 目	予 算 額
市 民 税	2,532,792
固 定 資 産 税	4,819,358
軽 自 動 車 税	73,091
市 た ば こ 税	397,249
特別土地保有税	60
別 荘 等 所 有 税	527,771
入 湯 税	450,642
都 市 計 画 税	929,389
合 計	9,730,352

国民健康保険税	998,363
---------	---------

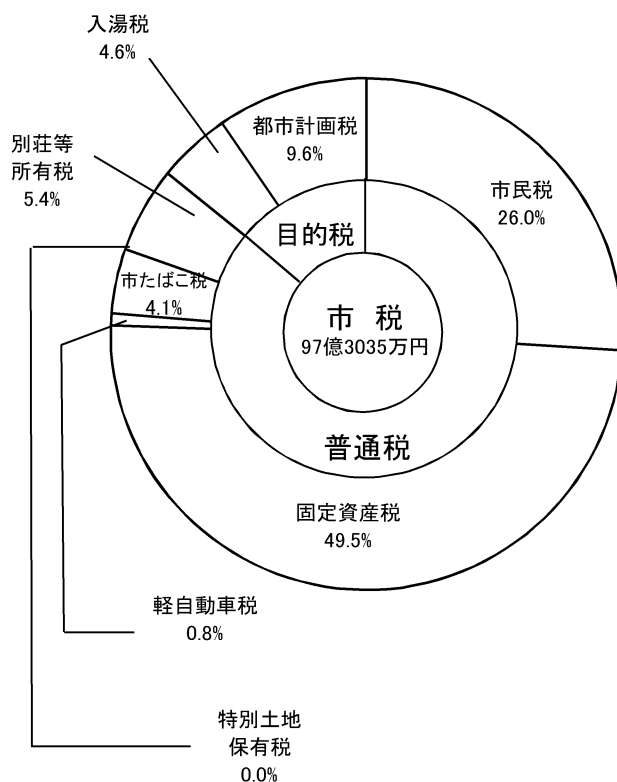

2. 平成30年度市税決算額

単位:千円

税 目	決 算 額
市 民 税	2,740,318
固 定 資 産 税	4,792,132
軽 自 動 車 税	73,988
市 た ば こ 税	396,590
特別土地保有税	60
別 荘 等 所 有 税	529,693
入 湯 税	439,575
都 市 計 画 税	926,215
合 計	9,898,571

国民健康保険税	1,188,487
---------	-----------

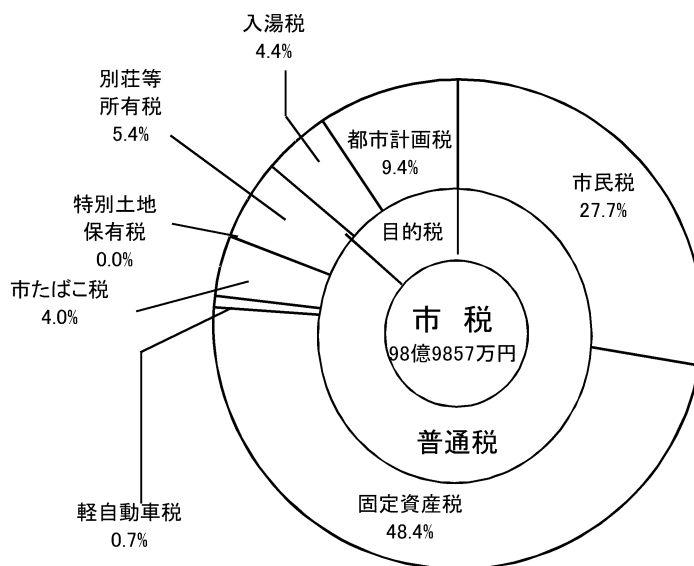

3. 市税収入状況(平成30年度)

単位 金額:千円

税 目	予算額 a	調定額 b	収入額 c	未収額	収入歩合	
					対予算 c/a	対調定 c/b
現年課税分・滞納繰越分 合計						
合 計 (A+B)	9,652,200	10,765,853	9,898,571	867,282	102.6%	91.9%
1 市 民 税	2,490,135	2,972,204	2,740,318	231,886	110.0%	92.2%
2 固 定 資 産 税	4,751,622	5,259,582	4,792,132	467,450	100.9%	91.1%
3 軽 自 動 車 税	71,811	85,563	73,988	11,575	103.0%	86.5%
4 市 た ば こ 税	449,358	396,590	396,590	0	88.3%	100.0%
5 特別土地保有税	240	2,000	60	1,940	25.0%	3.0%
6 別 荘 等 所 有 税	529,453	589,267	529,693	59,574	100.0%	89.9%
7 入 湯 税	436,793	443,830	439,575	4,255	100.6%	99.0%
8 都 市 計 画 税	922,788	1,016,817	926,215	90,602	100.4%	91.1%
現 年 課 税 分						
合 計 (A)	9,486,973	9,957,293	9,748,558	208,735	102.8%	97.9%
1 市 民 税	2,446,451	2,738,739	2,691,089	47,650	110.0%	98.3%
2 固 定 資 産 税	4,662,958	4,836,674	4,717,768	118,906	101.2%	97.5%
3 軽 自 動 車 税	70,090	75,276	71,885	3,391	102.6%	95.5%
4 市 た ば こ 税	449,358	396,590	396,590	0	88.3%	100.0%
5 特別土地保有税	0	0	0	0	-	-
6 別 荘 等 所 有 税	519,371	534,765	520,472	14,293	100.2%	97.3%
7 入 湯 税	433,347	440,401	438,953	1,448	101.3%	99.7%
8 都 市 計 画 税	905,398	934,848	911,801	23,047	100.7%	97.5%
滞 納 繰 越 分						
合 計 (B)	165,227	808,560	150,013	658,547	90.8%	18.6%
1 市 民 税	43,684	233,465	49,229	184,236	112.7%	21.1%
2 固 定 資 産 税	88,664	422,908	74,364	348,544	83.9%	17.6%
3 軽 自 動 車 税	1,721	10,287	2,103	8,184	122.2%	20.4%
4 市 た ば こ 税	0	0	0	0	-	-
5 特別土地保有税	240	2,000	60	1,940	25.0%	3.0%
6 別 荘 等 所 有 税	10,082	54,502	9,221	45,281	91.5%	16.9%
7 入 湯 税	3,446	3,429	622	2,807	18.1%	18.1%
8 都 市 計 画 税	17,390	81,969	14,414	67,555	82.9%	17.6%
国民健康保険税計	1,125,204	1,721,097	1,188,487	532,610	105.6%	69.1%
現 年 課 税 分	1,016,095	1,174,808	1,070,021	104,787	105.3%	91.1%
滞 納 繰 越 分	109,109	546,289	118,466	427,823	108.6%	21.7%

4. 市税収入の推移(平成28年～30年度)

単位 金額:千円

税 目	平成28年度	平成29年度	平成30年度	対前年比	
	a	b	c	b/a	c/b
現年課税分・滞納繰越分 合計					
合 計 (A+B)	9,757,556	9,754,325	9,898,571	100.0%	101.5%
1 市 民 税	2,558,292	2,580,889	2,740,318	100.9%	106.2%
2 固 定 資 産 税	4,758,130	4,800,020	4,792,132	100.9%	99.8%
3 軽 自 動 車 税	68,816	71,301	73,988	103.6%	103.8%
4 市 た ば こ 税	471,549	404,832	396,590	85.9%	98.0%
5 特 別 土 地 保 有 税	504	190	60	37.7%	31.6%
6 別 荘 等 所 有 税	531,773	524,210	529,693	98.6%	101.0%
7 入 湯 税	435,781	446,167	439,575	102.4%	98.5%
8 都 市 計 画 税	932,711	926,716	926,215	99.4%	99.9%
現 年 課 税 分					
合 計 (A)	9,542,986	9,560,744	9,748,558	100.2%	102.0%
1 市 民 税	2,503,449	2,528,523	2,691,089	101.0%	106.4%
2 固 定 資 産 税	4,638,600	4,699,179	4,717,768	101.3%	100.4%
3 軽 自 動 車 税	67,419	69,618	71,885	103.3%	103.3%
4 市 た ば こ 税	471,549	404,832	396,590	85.9%	98.0%
5 特 別 土 地 保 有 税	0	0	0	-	-
6 別 荘 等 所 有 税	522,517	513,122	520,472	98.2%	101.4%
7 入 湯 税	430,223	438,278	438,953	101.9%	100.2%
8 都 市 計 画 税	909,229	907,192	911,801	99.8%	100.5%
滞 納 繰 越 分					
合 計 (B)	214,570	193,581	150,013	90.2%	77.5%
1 市 民 税	54,843	52,366	49,229	95.5%	94.0%
2 固 定 資 産 税	119,530	100,841	74,364	84.4%	73.7%
3 軽 自 動 車 税	1,397	1,683	2,103	120.5%	125.0%
4 市 た ば こ 税	0	0	0	-	-
5 特 別 土 地 保 有 税	504	190	60	37.7%	31.6%
6 別 荘 等 所 有 税	9,256	11,088	9,221	119.8%	83.2%
7 入 湯 税	5,558	7,889	622	141.9%	7.9%
8 都 市 計 画 税	23,482	19,524	14,414	83.1%	73.8%
国民健康保険税計	1,308,831	1,219,062	1,188,487	93.1%	97.5%
現 年 課 税 分	1,178,444	1,104,478	1,070,021	93.7%	96.9%
滞 納 繰 越 分	130,387	114,584	118,466	87.9%	103.4%

税 率 及 び 納 期

(平成31年度)

1. 税 率

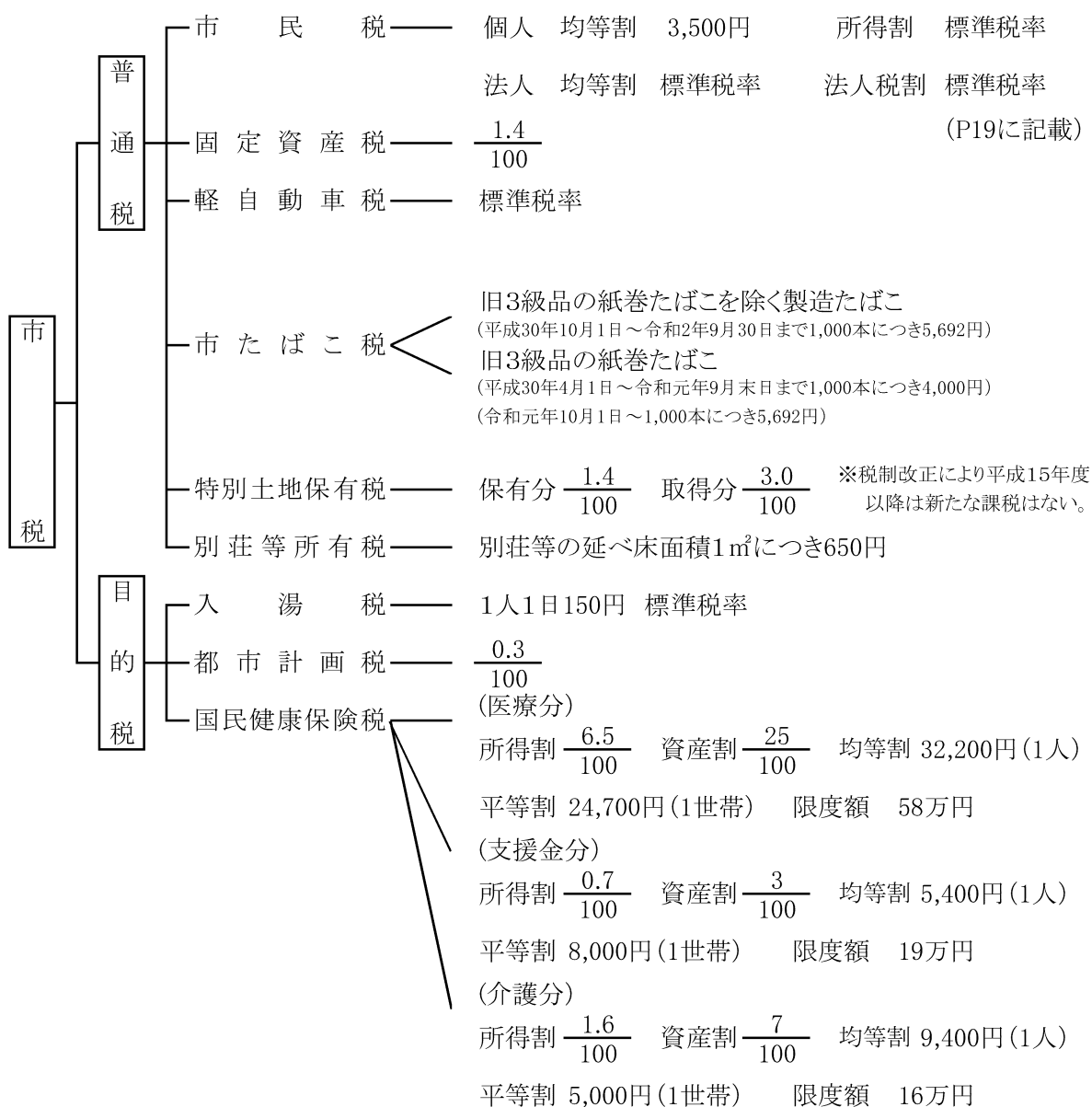

2. 納 期

税 目		4月	5月	6月	7月	8月	9月	10月	11月	12月	1月	2月	3月
市 民 税	個人			① 7/1		② 9/2		③			④		
	法人	6月から翌年5月までの毎月分翌月の10日											
固定資産税・都市計画税		① 5/7			②						③ 1/10	④ 3/2	
軽自動車税			○										
市たばこ税		毎月分翌月の末日まで											
入湯税		毎月分翌月の末日まで											
特別土地保有税		平成15年度以降課税停止											
別荘等所有税				① 7/1		② 9/2		③			④		
国民健康保険税					①	② 9/2	③	④	⑤ 12/2	⑥ 12/25	⑦	⑧ 3/2	

*○の中の数字は期数。○は全期。

納税義務者及び市税負担額

1. 納税義務者数の推移

単位 件

年 度	個人市民税	法人市民税	固定資産税	都市計画税	軽自動車税	特別土地保有税	別荘等所有税
平成27	26,723	2,202	31,955	31,223	10,179	0	9,354
28	26,651	2,158	31,830	31,101	10,105	0	9,240
29	26,465	2,161	31,553	30,786	10,049	0	9,031
30	26,734	2,152	31,796	31,009	9,957	0	9,088
令和元	26,454	2,279	31,628	30,863	10,035	0	9,099

令和元年度 個人市民税は6月末日現在 法人市民税、固定資産税・都市計画税は7月末日現在
軽自動車税は5月末日現在、別荘等所有税は6月末日現在。

2. 市税負担額

単位 円

年 度	個人市民税			固定資産税		
	人口一人当り	納税者一人当り	一世帯当り	人口一人当り	納税者一人当り	一世帯当り
平成27	53,159	75,447	94,656	125,076	148,451	222,711
28	54,808	77,350	96,258	126,278	149,216	221,776
29	54,552	76,731	94,688	128,913	152,086	223,761
30	59,178	81,567	101,442	130,895	151,692	224,377
令和元	58,649	81,611	99,988	130,735	152,159	222,883

人口、世帯数は、各年度末日の住民基本台帳による。
令和元年度は、7月末日現在。(外国人を含む)

証明発行及び手数料

年度別証明発行及び手数料

単位 件数:件、金額:円

年 度	営業証明		所得証明		課税証明		非課税証明		評価証明		公課証明		住宅用家屋証明	
	件数	手数料	件数	手数料	件数	手数料	件数	手数料	件数	手数料	件数	手数料	件数	手数料
平成28	10	2,000	450	90,000	2,913	582,600	2,104	420,800	11,760	1,727,500	2,692	393,200	139	180,700
29	7	1,400	491	98,200	2,814	562,800	1,923	384,600	11,273	1,657,200	2,626	389,500	188	244,400
30	1	200	458	91,600	2,570	514,000	1,778	355,600	10,876	1,605,300	2,341	350,700	100	130,000

年 度	登載証明		納税証明		名寄閲覧		台帳閲覧		公函閲覧		公函複写		支所・市民課発行分		コンビニ発行分	
	件数	手数料	件数	手数料	件数	手数料	件数	手数料	件数	手数料	件数	手数料	件数	手数料	件数	手数料
平成28	212	32,100	1,108	221,600	507	101,400	112	22,400	47	9,400	331	99,300	2,960	592,000	-	-
29	424	58,900	851	170,200	549	109,800	121	24,200	25	5,000	315	94,500	3,008	601,600	-	-
30	479	72,500	960	192,000	496	99,200	3	600	54	10,800	422	126,600	2,270	454,000	16	3,200

住 民 税

個 人 の 市 民 税

個 人 の 県 民 税

法 人 の 市 民 税

個人市民税

1. 税率 均等割 3,500円

所得割 標準税率 6%

2. 個人市民税の内訳

単位 人員:人、税額:千円

年度	合計		均等割		所得割	
	人員	税額	人員	税額	人員	税額
合計						
平成27	26,723	2,016,191	26,723	88,093	17,470	1,928,097
28	26,651	2,061,451	26,651	87,678	17,422	1,973,773
29	26,465	2,030,683	26,465	86,883	17,576	1,943,800
30	26,734	2,180,599	26,734	87,713	17,721	2,092,886
令和元	26,454	2,158,946	26,454	92,590	17,245	2,066,356
普通徴収						
平成27	16,883	838,619	16,883	59,908	8,064	778,710
28	16,370	865,441	16,370	58,223	7,625	807,218
29	15,925	786,798	15,925	56,699	7,544	730,099
30	16,123	908,732	16,123	57,338	7,579	851,394
令和元	15,837	825,151	15,837	61,344	7,143	763,807
内年金特徴分	0	130,855	3,537	9,786	3,705	121,069
特別徴収						
平成27	9,840	1,177,572	9,840	28,185	9,406	1,149,387
28	10,281	1,196,010	10,281	29,455	9,797	1,166,555
29	10,540	1,243,885	10,540	30,184	10,032	1,213,701
30	10,611	1,271,867	10,611	30,375	10,142	1,241,492
令和元	10,617	1,333,795	10,617	31,246	10,102	1,302,549

令和元年度は、6月末日現在

3. 令和元年度所得割額調べ（令和元年6月末日現在）

(1) 所得段階別

単位 人員:人、金額:千円、構成比:%

課税所得段階	人員	総所得金額	課税 所得金額	算出 所得割額	差引 所得割額	構成比
合計	17,245	50,769,418	39,448,869	2,191,382	2,066,314	100.00
10万円以下	865	555,974	1,762,824	53,283	48,426	2.34
100万円 "	6,993	9,201,562	4,323,354	246,346	227,721	11.02
200万円 "	5,154	12,214,730	7,872,921	454,708	435,895	21.10
300万円 "	2,056	7,559,700	5,150,156	303,607	291,398	14.10
400万円 "	839	4,193,411	3,043,459	177,533	171,695	8.31
550万円 "	538	3,405,959	2,604,040	152,493	146,995	7.11
700万円 "	230	1,817,538	1,911,182	100,014	93,928	4.55
1,000万円 "	248	2,522,434	2,225,849	128,589	122,490	5.93
1,000万円超	322	9,298,110	10,555,084	574,809	527,766	25.54

(2) 所得区分別

単位 人員:人、金額:千円、構成比:%

所得区分	人員	総所得金額	課税 所得金額	算出 所得割額	差引 所得割額	構成比
合計	17,245	50,769,418	39,448,869	2,191,382	2,066,314	100.00
給与	12,118	37,270,036	24,721,449	1,482,796	1,418,424	68.65
営業等	926	3,136,243	2,097,372	125,805	120,903	5.85
農業	4	12,183	6,487	389	383	0.02
その他	3,901	7,597,377	4,401,647	263,940	245,501	11.88
分離譲渡	296	2,753,579	8,221,914	318,452	281,103	13.60

4. 個人住民税の所得控除額及び非課税の範囲

(1) 平成31年度所得控除額等一覧表

控除の種類	控除額等の内容	
雑 損	次のいずれかの多い金額 ①(損失の金額－保険等により補填された額)－(総所得金額等×1/10) ②(災害関連支出の額－保険等により補填された額)－5万円	
医 療 費	医療費の実質負担額－{(総所得金額等×5/100)又は10万円のいずれか低い金額} ※地方税法附則第4条の4の規定の適用を選択する場合 (限度額200万円) 特定一般用医薬品等購入費－1万2千円 (限度額8万8千円)	
小規模企業 共済等掛金	小規模企業共済法の規定による共済契約により支払った掛金及び地方公共団体が実施する心身障害者共済制度に支払った掛金……………支払った額	
社会保険料	支払った額	
一般生命保険料 介護医療保険料 個人年金保険料	I.平成24年1月1日以後に締結した保険契約等(新契約)に係る控除 支払った保険料が ①12,000円以下の場合……………支払った保険料の金額 ②12,000円を超え32,000円以下の場合……………(支払った保険料の金額)×1/2+6,000円 ③32,000円を超え56,000円以下の場合……………(支払った保険料の金額)×1/4+14,000円 ④56,000円を超える場合……………28,000円 II.平成23年12月31日以前に締結した保険契約等(旧契約)に係る控除 支払った保険料が ①15,000円以下の場合……………支払った保険料の金額 ②15,000円を超え40,000円以下の場合……………(支払った保険料の金額)×1/2+7,500円 ③40,000円を超え70,000円以下の場合……………(支払った保険料の金額)×1/4+17,500円 ④70,000円を超える場合……………35,000円 III.新契約と旧契約の双方についての保険料控除の適用を受ける場合の控除 イ 新契約と旧契約それぞれで計算した金額の合計額(限度額28,000円) ロ 新契約のみで計算した金額(限度額28,000円) ハ 旧契約のみで計算した金額(限度額35,000円)	
地震保険料	※地震保険契約等に係るものである場合 支払った保険料が ①50,000円以下の場合……………支払った保険料の1/2 ②50,001円以上の場合……………25,000円 ※旧長期損害保険契約等に係るものである場合 支払った保険料が ①5,000円以下の場合……………支払った保険料の金額 ②5,000円を超え15,000円以下の場合……………(支払った保険料の金額)×1/2+2,500円 ③15,000円を超える場合……………10,000円 ◆地震保険料、旧長期損害保険料合わせて最高25,000円	
扶養控除等	配偶者 330,000 円 老人配偶者 380,000 円 (本人の所得に応じて減額) 配偶者特別 380,000 円 (配偶者の所得に応じて減額)	一般扶養 330,000 円 老人扶養 380,000 円 同居老親等 450,000 円 特定扶養 450,000 円
	障害者 260,000 円 特別障害者 300,000 円 同居特別障害者 530,000 円 基礎 330,000 円	寡婦(夫) 260,000 円 特定寡婦 300,000 円 勤労学生 260,000 円

(2) 非課税の範囲

- | |
|---|
| ① 生活保護法の規定による生活扶助を受けている者 |
| ② 障害者、未成年者、寡婦又は寡夫で前年の合計所得金額が125万円以下である者 |

個人県民税

1. 税率 均等割 1,900円 (内400円は森林づくり県民税)

所得割 標準税率 4%

2. 個人県民税の内訳

単位 人員:人、税額:千円

年度	合計		均等割		所得割	
	人員	税額	人員	税額	人員	税額
合計						
平成27	26,723	1,331,835	26,723	47,811	17,465	1,284,024
28	26,651	1,361,347	26,651	47,597	17,417	1,313,750
29	26,465	1,341,719	26,465	47,167	17,570	1,294,552
30	26,734	1,441,380	26,734	47,618	17,715	1,393,762
令和元	26,624	1,433,145	26,624	50,431	17,370	1,382,714
普通徴収						
平成27	16,883	551,123	16,883	32,509	8,059	518,614
28	16,370	568,505	16,370	31,605	7,620	536,900
29	15,925	517,135	15,925	30,779	7,538	486,356
30	16,123	598,252	16,123	31,127	7,573	567,125
令和元	16,007	535,733	16,007	33,467	7,270	502,266
内年金特徴分	4,330	85,982	3,537	5,313	3,702	80,669
特別徴収						
平成27	9,840	780,712	9,840	15,302	9,406	765,410
28	10,281	792,842	10,281	15,992	9,797	776,850
29	10,540	824,584	10,540	16,388	10,032	808,196
30	10,611	843,128	10,611	16,491	10,142	826,637
令和元	10,617	897,412	10,617	16,964	10,100	880,448

令和元年度は、6月末日現在

3. 県民税徴収取扱費

年度	合計 (円)	納税通知書 発送件数 (人)
平成27	85,244,480	26,723
28	84,262,430	26,651
29	84,524,227	26,465
30	88,420,791	26,734
令和元	87,320,204	29,106

(令和元年度、予算数値)

法 人 市 民 税

1. 法人市民税の税率

(1) 均等割

法人等の区分		均等割額	
資本金	従業員数		
50億円超	50人超	9号	300万円
10億円超～50億円	50人超	8号	175万円
10億円超	50人以下	7号	41万円
1億円超～10億円	50人超	6号	40万円
1億円超～10億円	50人以下	5号	16万円
1千万円超～1億円	50人超	4号	15万円
1千万円超～1億円	50人以下	3号	13万円
1千万円以下	50人超	2号	12万円
上記に掲げる法人以外の法人		1号	5万円

(2) 法人税割 標準税率 9.7%

2. 法人市民税納税義務者数

単位 件

年 度	合 計	地 方 税 法 第 3 1 2 条 第 1 項								
		9号	8号	7号	6号	5号	4号	3号	2号	1号
平成26	2,210	8	3	148	8	123	18	359	13	1,530
27	2,202	9	4	152	8	124	18	365	15	1,507
28	2,158	8	5	148	9	133	17	362	11	1,465
29	2,161	9	4	150	9	130	21	371	7	1,460
30	2,152	9	6	142	11	126	19	372	7	1,460

3. 調定件数及び調定額

単位 件数:件 調定額:千円

年 度	合 計		均 等 割		法 人 税 割	
	調定件数	調 定 額	調定件数	調 定 額	調定件数	調 定 額
平成26	2,642	548,851	2,509	232,796	868	316,055
27	2,625	529,730	2,496	226,860	892	302,870
28	2,648	506,621	2,527	233,227	945	273,394
29	2,701	555,746	2,551	232,774	1,034	322,972
30	2,793	558,139	2,616	236,082	1,129	322,057

固 定 資 産 税

固 定 資 産 税

都 市 計 画 税

特 別 土 地 保 有 税

1. 納税義務者、課税標準額及び調定額

伸び率:平成27年度指数100

区分	納税義務者		課税標準額		調定額	
	(人)	伸び率 (%)	(千円)	伸び率 (%)	(千円)	伸び率 (%)
平成27年度計	31,946	100.0	343,182,394	100.0	4,749,190	100.0
土地	18,630	100.0	84,305,670	100.0	1,172,543	100.0
家屋	27,113	100.0	210,277,462	100.0	2,897,419	100.0
償却資産	707	100.0	47,799,915	100.0	668,037	100.0
交付金・納付金	3	100.0	799,347	100.0	11,191	100.0
平成28年度計	31,819	99.6	343,553,200	100.1	4,754,516	100.1
土地	18,623	100.0	83,650,282	99.2	1,162,876	99.2
家屋	27,069	99.8	211,511,393	100.6	2,915,503	100.6
償却資産	700	99.0	47,646,153	99.7	665,702	99.7
交付金・納付金	3	100.0	745,372	93.2	10,435	93.2
平成29年度計	31,653	99.1	345,876,583	100.8	4,803,223	101.1
土地	18,562	99.6	83,178,924	98.7	1,156,010	98.6
家屋	26,999	99.6	211,262,280	100.5	2,928,649	101.1
償却資産	719	101.7	50,460,057	105.6	704,910	105.5
交付金	3	100.0	975,322	122.0	13,654	122.0
平成30年度計	31,820	99.6	348,246,479	101.5	4,823,789	101.6
土地	18,500	99.3	81,755,288	97.0	1,138,871	97.1
家屋	27,233	100.4	213,232,672	101.4	2,939,031	101.4
償却資産	750	106.1	52,296,571	109.4	732,420	109.6
交付金	3	100.0	961,948	120.3	13,467	120.3
令和元年度計	31,631	99.0	349,351,320	101.8	4,822,692	101.5
土地	18,402	98.8	81,101,702	96.2	1,125,834	96.0
家屋	27,149	100.1	214,968,782	102.2	2,953,305	101.9
償却資産	746	105.5	52,329,847	109.5	730,239	109.3
交付金	3	100.0	950,989	119.0	13,314	119.0

各年度とも1期調定。納税義務者計は区分重複あり。

2. 令和元年度地区別固定資産評価額 (償却資産を除く)

単位 千円

地区	合計	土地	家屋
計	391,431,645	176,359,891	215,071,754
熱海	237,679,179	104,526,563	133,152,616
伊豆山	50,075,592	19,428,186	30,647,406
泉	27,157,836	11,187,380	15,970,456
多賀	63,360,966	36,641,185	26,719,781
網代	8,793,718	4,050,967	4,742,751
初島	4,364,354	525,610	3,838,744

3. 固定資産税評価状況の推移

伸び率:平成27年度指数100

区分	筆・棟数		地積・床面積		決定価格	
	(筆・棟・件)	伸び率 (%)	(㎡)	伸び率 (%)	(千円)	伸び率 (%)
平成27年度計	100,435	100.0	—	—	443,032,637	100.0
土地	58,742	100.0	33,948,589	100.0	182,585,346	100.0
家屋	39,662	100.0	4,545,471	100.0	210,451,031	100.0
償却資産	2,031	100.0	—	—	49,996,260	100.0
平成28年度計	100,539	100.1	—	—	442,507,694	99.9
土地	58,882	100.2	33,953,765	100.0	181,000,347	99.1
家屋	39,649	100.0	4,544,694	100.0	211,624,881	100.6
償却資産	2,008	98.9	—	—	49,882,466	99.8
平成29年度計	100,508	100.1	—	—	444,021,688	100.2
土地	58,896	100.3	33,728,496	99.4	180,009,835	98.6
家屋	39,610	99.9	4,502,979	99.1	211,375,769	100.4
償却資産	2,002	98.6	—	—	52,636,084	105.3
平成30年度計	100,501	100.1	—	—	445,883,391	100.6
土地	58,892	100.3	33,724,148	99.3	178,134,156	97.6
家屋	39,581	99.8	4,556,420	100.2	213,335,644	101.4
償却資産	2,028	99.9	—	—	54,413,591	108.8
令和元年度計	101,202	100.8	—	—	445,911,508	100.6
土地	58,928	100.3	33,715,709	99.3	176,359,891	96.6
家屋	40,226	101.4	4,562,007	100.4	215,071,754	102.2
償却資産	2,048	100.8	—	—	54,479,863	109.0

4. 固定資産税・都市計画税の沿革

単位 税率:%、免税点:千円未満

年度	税率		免税点			備考
	固定資産税	都市計画税	土地	家屋	償却資産	
昭和34	1.4	0.2	20	30	150	免税点(土地・家屋・償却資産)の改正
35	1.4	0.2	20	30	150	土地・家屋台帳法廃止
38	1.4	0.2	20	30	150	区分所有等に関する法律施行
39	1	0.2	24	30	150	免税点(土地)の改正 土地課税標準額の新設 家屋再建築費評点基準表による評価 新築住宅に対する軽減開始
41	1.4	0.2	80	50	300	免税点(土地・家屋・償却資産)の改正 土地負担調整措置新設
48	1.4	0.2	150	80	1,000	免税点(土地・家屋・償却資産)の改正 土地住宅用地新設 家屋再建築費評点基準表の改正
49	1.4	0.2	150	80	1,000	小規模住宅用地新設

単位 税率:%、免税点:千円未満

年 度	税 率		免 税 点			備 考
	固 定 資 産 税	都 市 計 画 税	土 地	家 屋	償 却 資 産	
昭和51	1.4	0.2	150	80	1,000	農地に負担調整措置新設 国際ホテル整備法不均一課税方法の改正 家屋評価に自治大臣調整数値の採用
53	1.4	0.3	150	80	1,000	都市計画税率の改正 農用地に対する都市計画税の廃止
54	1.4	0.3	150	80	1,000	農地負担調整率改正 家屋再建築費評点基準表の改正
57	1.4	0.3	150	80	1,000	負担調整率改正 家屋再建築費評点基準表の改正
60	1.4	0.3	150	80	1,000	家屋評価に自治大臣調整数値の改正
63	1.4	0.3	150	80	1,000	家屋再建築費評点基準表の全面改正 木造家屋専用住宅用建物普通建の標準量改正
平成3	1.4	0.3	300	200	1,500	免税点(土地・家屋・償却資産)の改正 負担調整率改正 家屋再建築費評点基準表の全面改正 基準地標準地の路線価等公開開始
6	1.4	0.3	300	200	1,500	負担調整率改正 土地課税標準額算定の暫定特例措置 基準地及び全標準地の路線価公開 家屋再建築費評点基準表の全面改正 経年減点補正率基準表の改正 在来分家屋の減価措置の特例
7	1.4	0.3	300	200	1,500	土地課税標準額算定の臨時特例措置
8	1.4	0.3	300	200	1,500	負担調整率改正
9	1.4	0.3	300	200	1,500	評価替に伴う宅地等の新たなる負担調整措置 全路線価公開開始 家屋再建築費評点基準表の全面改正
10	1.4	0.3	300	200	1,500	地方税法本法附則第17条の2による基準年度以外 の価格修正、施行令及び施行規則の一部改正に よる別荘概念の改正
12	1.4	0.3	300	200	1,500	家屋再建築費評点基準表の全面改正 評価替に伴う宅地等負担調整措置の改正 鉱泉地評価に宅地下落率を適用
13	1.4	0.3	300	200	1,500	損耗の程度に応ずる減点補正率の一部改正 (H12. 9. 1改正、H13年度より適用)
14	1.4	0.3	300	200	1,500	国際ホテル整備法不均一課税方法の改正
15・18・21・ 24・27	1.4	0.3	300	200	1,500	家屋再建築費評点基準表の全面改正 評価替に伴う宅地等負担調整措置の改正
30	1.4	0.3	300	200	1,500	家屋再建築費評点基準表の全面改正 評価替に伴う宅地等負担調整措置の改正

5. 令和元年度土地評価状況

区 分	筆 数				地 積			
	免税点 未 満 (筆)	免 税 点 以 上 (筆)	計 (筆)	構成比 (%)	免 税 点 未 満 (㎡)	免 税 点 以 上 (㎡)	計 a (㎡)	構成比 (%)
合 計	7,289	51,639	58,928	100.0	3,651,563	30,064,146	33,715,709	100.0
畑	1,220	3,863	5,083	8.6	793,756	3,203,675	3,997,431	11.9
宅地介在畑	23	227	250	0.4	2,893	64,499	67,392	0.2
宅地小計	2,416	35,778	38,194	64.8	212,802	6,742,897	6,955,699	20.6
住宅・小規模	1,724	17,778	19,502	33.1	143,037	2,388,327	2,531,364	7.5
住宅・一般	439	6,756	7,195	12.2	46,396	901,595	947,991	2.8
商業地等	253	11,244	11,497	19.5	23,369	3,452,975	3,476,344	10.3
鉱 泉 地	2	417	419	0.7	10	1,408	1,418	0.1
山 林	2,048	4,267	6,315	10.7	1,911,885	14,487,642	16,399,527	48.6
原 野	647	877	1,524	2.6	576,696	2,936,691	3,513,387	10.4
雑種地小計	933	6,210	7,143	12.2	153,521	2,627,334	2,780,855	8.2
ゴルフ場	0	96	96	0.2	0	541,186	541,186	1.6
遊園地	23	306	329	0.6	1,771	70,591	72,362	0.2
鉄軌道用地	1	1,158	1,159	2.0	24	277,218	277,242	0.8
そ の 他	909	4,650	5,559	9.4	151,726	1,738,339	1,890,065	5.6

6. 令和元年度宅地に係る地区別評価状況(免税点以上)

区 分	地 積 a (㎡)	決 定 価 格 b (千円)	1 m ² 当 り	1 m ² 当 り	課 税 標 準 額 (千円)
			平 均 価 格 b/a (円)	最 高 価 格 (円)	
合 計	6,742,897	159,635,968	23,675	192,500	68,360,304
商 業 地 区					
小 計	236,137	18,744,610	79,380	192,500	8,607,651
繁 華 街	-	-	-	-	-
高度商業地区	-	-	-	-	-
普通商業地区	236,137	18,744,610	79,380	192,500	8,607,651
住 宅 地 区					
小 計	6,263,183	132,526,771	21,160	91,015	54,930,936
併用住宅地区	319,554	14,886,297	46,585	91,015	6,356,211
高級住宅地区	775,918	23,585,371	30,397	69,083	11,694,047
普通住宅地区	5,167,711	94,055,103	18,201	75,600	36,880,678
村 落 地 区					
小 計	106,865	439,958	4,117	5,100	258,838
集 団 地 区	-	-	-	-	-
村 落 地 区	106,865	439,958	4,117	5,100	258,838
観 光 地 区					
小 計	136,712	7,924,629	57,966	115,388	4,562,879
観 光 地 区	136,712	7,924,629	57,966	115,388	4,562,879

決定価格				(ア)に係る 課税標準額 (千円)	1㎡当り価格	
免 税 点 未 満 (千円)	(ア) 免税点以上 (千円)	計 b (千円)	構成比 (%)		平 均 価 格 b/a (円)	最 高 価 格 (円)
1,617,900	174,741,991	176,359,891	100.0	80,678,688	5,231	4,533,352
37,002	154,287	191,289	0.1	154,253	48	119
2,741	250,442	253,183	0.1	175,243	3,757	7,718
1,469,651	159,635,968	161,105,619	91.4	68,360,304	23,162	192,500
1,305,222	69,095,964	70,401,186	39.9	11,515,171	27,812	189,497
107,085	17,121,377	17,228,462	9.8	5,706,843	18,174	113,903
57,344	73,418,627	73,475,971	41.7	51,138,290	21,136	192,500
538	1,221,974	1,222,512	0.7	1,221,257	862,138	4,533,352
38,732	307,407	346,139	0.2	307,407	21	11,380
4,730	29,168	33,898	0.0	26,951	10	5,035
64,506	13,142,745	13,207,251	7.5	10,433,273	4,749	95,377
0	602,336	602,336	0.4	602,336	1,113	1,200
1,437	57,249	58,686	0.0	57,249	811	811
171	3,179,624	3,179,795	1.8	3,179,624	11,469	16,570
62,898	9,303,536	9,366,434	5.3	6,594,064	4,956	95,377

7. 土地基準価格の推移

伸び率:平成24年度指数100

年 度	所 在 地	1㎡当り単価 (円)	伸 び 率 (%)	1坪当り単価 (円)
平成18	田原本町147番地の5	185,500	102.7	613,223
21	〃	186,900	103.5	617,851
24	〃	180,600	100.0	597,024
27	〃	178,500	97.3	590,082
30	〃	192,500	106.6	636,363

8. 縦覧等申請及び審査請求の状況

単位 件

年 度	縦 覧 等 申 請	審 査 請 求		審 査 継 続 中	決 定		
		申 出	取 下		却 下	棄 却	容 認
平成27	676	2	-	-	-	2	-
28	624	-	-	-	-	-	-
29	623	-	-	-	-	-	-
30	647	1	-	-	-	1	-
令和元	584	1	-	-	1	-	-

令和元年度は、9月末日現在。

9. 家屋評価状況の推移及び新築家屋

(1) 家屋評価状況の推移

伸び率:平成27年度指数100

年 度	棟 数 (棟)	床 面 積 a (㎡)	決 定 価 格 b (千円)	伸 び 率	1㎡当り価格 b/a (円)
				(%)	
合 計					
平成27	39,662	4,545,471	210,451,031	100.0	46,299
28	39,649	4,544,694	211,624,881	100.6	46,565
29	39,610	4,502,979	211,375,769	100.4	46,941
30	39,581	4,556,420	213,335,644	101.4	46,821
令和元	40,226	4,562,007	215,071,754	102.2	47,144
木 造					
平成27	16,224	1,370,459	26,038,273	100.0	19,000
28	16,195	1,368,265	26,441,541	101.5	19,325
29	16,168	1,366,692	26,758,359	102.8	19,579
30	16,092	1,363,174	25,445,364	97.7	18,666
令和元	16,046	1,361,456	25,748,353	98.9	18,912
非 木 造					
平成27	23,438	3,175,012	184,412,758	100.0	58,083
28	23,454	3,176,429	185,183,340	100.4	58,299
29	23,442	3,136,287	184,617,410	100.1	58,865
30	23,489	3,193,246	187,890,280	101.9	58,840
令和元	24,180	3,200,551	189,323,401	102.7	59,153

(2) 新築家屋

年 度	棟 数 (棟)	床 面 積 a (㎡)	評 価 額 b (千円)	1㎡当り価格
				b/a (円)
合 計				
平成27	113	12,063	1,141,154	94,600
28	79	13,506	1,353,607	100,223
29	71	10,485	897,590	85,607
30	83	55,238	6,455,731	116,871
令和元	63	11,246	1,332,181	118,458
木 造				
平成27	59	6,154	557,371	90,571
28	59	6,177	444,756	72,002
29	43	5,356	378,823	70,729
30	37	5,207	385,097	73,958
令和元	46	4,922	383,701	77,956
非 木 造				
平成27	54	5,909	583,783	98,796
28	20	7,329	908,851	124,008
29	28	5,129	518,767	101,144
30	46	50,031	6,070,634	121,337
令和元	17	6,324	948,480	149,981

10. 家屋不均一課税及び軽減の状況

年 度	棟 数 (棟)	算 定 税 額 (円)	軽 減 税 額 (円)
合 計			
平成27	1,173	89,285,029	40,020,116
28	1,143	86,574,660	36,331,251
29	726	47,392,159	18,791,629
30	541	89,086,998	43,226,923
令和元	520	93,204,039	42,963,434
新 築 住 宅 等			
平成27	1,147	76,880,692	36,314,085
28	1,115	74,069,594	33,198,892
29	697	34,728,791	16,204,151
30	199	24,555,617	10,961,682
令和元	182	29,279,528	11,001,627
防 火 地 域 内 耐 火 建 築 物			
平成27	24	3,667,879	1,833,933
28	26	3,768,604	1,884,294
29	27	3,926,909	1,963,446
30	342	64,531,381	32,265,241
令和元	338	63,924,511	31,961,807
国 際 観 光 ホ テ ル 整 備 法 関 係			
平成27	2	8,736,458	1,872,098
28	2	8,736,458	1,248,065
29	2	8,736,459	624,032
30	0	0	0
令和元	0	0	0

11. 償却資産課税標準額の内訳

単位 千円

年 度	計	構 築 物	機 械 及 び 装 置	船 舶	車 両 及 び 運 搬 具	工 具 器 具 及 び 備 品
総 合 計						
平成27	47,799,915	11,451,999	11,297,537	377,799	4,269,821	20,402,759
28	47,648,850	11,329,270	11,066,713	421,179	4,224,219	20,607,469
29	50,460,057	13,749,753	10,966,146	440,311	4,193,905	21,109,942
30	52,296,571	13,852,599	12,767,911	452,945	4,129,338	21,093,778
令和元	52,329,847	13,678,762	12,533,139	547,392	4,028,518	21,542,036
市 長 価 格 決 定 分 ・ 合 計						
平成27	18,268,480	9,507,221	4,747,712	286,429	46,183	3,680,935
28	18,259,020	9,495,740	4,699,313	322,824	57,182	3,683,961
29	21,158,147	12,019,476	4,555,958	347,169	70,183	4,165,361
30	21,637,254	12,147,650	4,855,081	385,007	46,745	4,202,771
令和元	21,648,270	12,011,374	4,797,437	488,960	68,381	4,282,118
市 長 価 格 決 定 分 ・ 法 人						
平成27	17,985,744	9,312,011	4,705,685	279,440	45,926	3,642,682
28	18,013,925	9,332,156	4,658,928	316,632	57,127	3,649,082
29	20,904,498	11,841,713	4,519,142	341,332	70,128	4,132,183
30	21,346,740	11,943,425	4,819,610	373,885	46,690	4,163,130
令和元	21,385,435	11,834,804	4,755,981	478,028	67,974	4,248,648
市 長 価 格 決 定 分 ・ 個 人						
平成27	282,736	195,210	42,027	6,989	257	38,253
28	245,095	163,584	40,385	6,192	55	34,879
29	253,649	177,763	36,816	5,837	55	33,178
30	290,514	204,225	35,471	11,122	55	39,641
令和元	262,835	176,570	41,456	10,932	407	33,470
総 務 大 臣 価 格 決 定 分						
平成27	29,320,767	1,878,091	6,549,825	17,645	4,153,382	16,721,824
28	29,199,936	1,769,010	6,367,400	35,141	4,104,877	16,923,508
29	29,108,706	1,660,860	6,410,188	38,313	4,054,764	16,944,581
30	30,469,003	1,629,567	7,912,830	20,990	4,014,609	16,891,007
令和元	30,496,285	1,584,273	7,735,702	18,285	3,898,107	17,259,918
県 知 事 価 格 決 定 分						
平成27	210,668	66,687	0	73,725	70,256	0
28	189,894	64,520	0	63,214	62,160	0
29	193,204	69,417	0	54,829	68,958	0
30	190,314	75,382	0	46,948	67,984	0
令和元	185,292	83,115	0	40,147	62,030	0

12. 償却資産の納税義務者、課税標準額、調定額の推移

伸び率:平成27年度指数100

年 度	納税義務者 (人)	課税標準額 (千円)	調 定 額 (千円)	伸 び 率 (%)
平成27	707	47,799,915	668,037	100.0
28	700	47,646,153	665,702	99.7
29	719	50,460,057	704,910	105.5
30	750	52,296,571	732,420	109.6
令和元	746	52,329,847	730,239	109.3

13. 交付金・納付金の対象資産の件数及び算定標準額

単位 標準額:千円

年 度	計		土地		家屋		償却資産	
	件数	標準額	件数	標準額	件数	標準額	件数	標準額
平成27	5	799,347	3	533,328	2	266,019	0	0
28	5	745,371	3	479,841	2	265,531	0	0
29	5	975,322	3	471,636	2	503,688	0	0
30	5	961,948	3	472,874	2	489,074	0	0
令和元	5	950,989	3	465,652	2	485,338	0	0

計(概要調書報告値)の差分は、端数処理によるもの。

都 市 計 画 税

1. 都市計画税の内訳

単位 千円

年 度	課 税 標 準 額			調 定 額
	合 計	土 地	家 屋	
平成27	311,735,958	101,575,785	210,160,173	935,208
28	312,268,450	100,749,956	211,518,494	932,351
29	311,344,255	100,197,037	211,147,218	929,773
30	311,835,952	98,718,304	213,117,648	929,967
令和元	312,704,104	97,849,162	214,854,942	932,595

特 別 土 地 保 有 税

1. 特別土地保有税の沿革

創 設	昭和48年4月 法律第23号
納 税 義 務 者	土地の保有者又は取得者
課 税 客 体	保有分 昭和44年1月1日以降に取得し保有している土地 但し、10年間のみ課税 取得分 昭和48年7月1日以降の土地の取得
課 税 標 準	土地の取得価格
免 税 点	基準面積 5,000㎡未満
税 率	保有分 1.4% 取得分 3%
納 期 等	保有分 毎年1月1日の保有土地について5月31日までに申告納付 取得分 毎年1月1日、7月1日、前1年以内に取得した土地について 毎年2月末日、8月末日までに申告納付

※税制改正により、平成15年度以降は新たな課税はない。

2. 特別土地保有税審議会の設置及び審議状況

- (1) 設置年月日 昭和53年7月11日
委員 5名(学識経験者3名、市職員2名)

- (2) 開催回数及び審議状況 単位 地積:千㎡、税額:千円

年 度	開 催 回 数	免 税 申 請			認 定			否 認		
		件数	地積	税額	件数	地積	税額	件数	地積	税額
平成27	0	0	0	0	—	—	—	—	—	—
28	0	0	0	0	—	—	—	—	—	—
29	0	0	0	0	—	—	—	—	—	—
30	0	0	0	0	—	—	—	—	—	—
令和元	0	0	0	0	—	—	—	—	—	—

3. 特別土地保有税の調定額の推移

単位 調定額:千円

年 度	合 計		保 有 分		取 得 分	
	件 数	調 定 額	件 数	調 定 額	件 数	調 定 額
平成27	2	21,503	1	16,691	1	4,812
28	0	0	0	0	0	0
29	0	0	0	0	0	0
30	0	0	0	0	0	0
令和元	0	0	0	0	0	0

別 莊 等 所 有 稅

別荘等所有税のあらまし

1. 趣旨

マンション、分譲地内の別荘等の非定住住民に対する公共施設等の整備及び運営に要する費用に充てることを目的とする。

2. 納税義務者

次に掲げる家屋又はその部分を所有する者とする。

- (1) 通常自己及び自己と生計を一にする親族が主として保養の目的で所有するもの。
- (2) 他の者に対して主としてその者の保養の用に供するため貸し付ける目的で所有するもの。
- (3) 寮、宿泊所、保養所その他これらに類する施設（旅館業法に定める旅館業の用に供するもの等を除く。）の用に供するもの。

3. 課税標準

別荘等の延べ床面積（区分所有の家屋の共有部分については、あん分した床面積を含む。）

4. 税率

床面積1㎡につき650円

（昭和51年度～平成12年度 床面積1㎡につき500円）

5. 賦課期日

当該年度の1月1日

6. 納期限

年間4回 第1期 6月末日、第2期 8月末日、第3期 10月末日、第4期 1月末日

7. 大臣の許可及び同意

(1) 自治大臣許可の経緯

- | | | | |
|------|--------------|-----------|---------------|
| 第1回目 | 昭和51年 2月20日 | 自治許第 39号 | (昭和51年度から5年間) |
| 第2回目 | 昭和55年 12月26日 | 自治許第 848号 | (昭和56年度から5年間) |
| 第3回目 | 昭和60年 12月26日 | 自治許第 767号 | (昭和61年度から5年間) |
| 第4回目 | 平成 3年 2月12日 | 自治許第 18号 | (平成 3年度から5年間) |
| 第5回目 | 平成 8年 2月28日 | 自治許第 28号 | (平成 8年度から5年間) |

(2) 総務大臣同意の経緯

- | | | | |
|------|-------------|----------|---------------|
| 第6回目 | 平成13年 3月30日 | 総税企第 50号 | (平成13年度から5年間) |
| 第7回目 | 平成18年 3月23日 | 総税企第 66号 | (平成18年度から5年間) |
| 第8回目 | 平成23年 3月 4日 | 総税企第 20号 | (平成23年度から5年間) |
| 第9回目 | 平成28年 3月18日 | 総税企第 27号 | (平成28年度から5年間) |

8. 別荘等所有税調定及び収入状況(現年課税分)

単位 面積:m²、金額:円

年 度	件 数	床 面 積	調 定 額	収 入 額	収 入 歩 合
平成26	9,502	852,556	553,685,600	539,033,224	96.88
27	9,354	839,232	545,031,200	529,686,126	97.35
28	9,240	828,737	538,271,400	522,516,820	97.18
29	9,031	813,154	528,095,000	513,122,480	97.16
30	9,088	823,265	534,765,500	520,471,412	97.33
令和元	9,099	831,435	540,233,600	-	-

令和元年度は、6月末日現在

9. 課税件数、床面積及び調定額の推移

単位 面積:m²、調定額:千円

年 度	合 計			一 戸 建			マ ン シ ョ ン		
	件数	床面積	調定額	件数	床面積	調定額	件数	床面積	調定額
個 人 ・ 法 人 計									
平成26	9,502	852,556	553,686	1,566	194,973	126,654	7,936	657,583	427,032
27	9,354	839,232	545,031	1,537	188,344	122,318	7,817	650,889	422,713
28	9,240	828,737	538,271	1,520	187,599	121,847	7,720	641,138	416,424
29	9,031	813,154	528,095	1,470	178,359	117,476	7,561	634,796	410,619
30	9,088	823,265	534,766	1,450	177,129	115,125	7,638	646,136	419,641
令和元	9,099	831,435	540,234	1,469	184,080	119,577	7,630	647,355	420,656
個 人 所 有									
平成26	7,969	673,892	437,654	1,359	152,280	98,921	6,610	521,612	338,733
27	7,839	662,983	430,567	1,335	147,071	95,514	6,504	515,912	335,053
28	7,735	655,700	425,484	1,325	147,737	95,166	6,410	507,963	330,318
29	7,525	640,994	416,280	1,273	139,962	92,186	6,252	501,032	324,094
30	7,518	643,961	418,296	1,245	138,557	90,055	6,273	505,404	328,241
令和元	7,489	645,213	419,234	1,251	141,393	91,848	6,239	503,820	327,386
法 人 所 有									
平成26	1,533	178,664	116,032	207	42,693	27,733	1,326	135,971	88,299
27	1,515	176,250	114,464	202	41,273	26,804	1,313	134,977	87,660
28	1,505	173,037	112,787	195	39,862	26,681	1,310	133,175	86,106
29	1,506	172,160	111,815	197	38,397	25,290	1,309	133,763	86,525
30	1,570	179,303	116,470	205	38,571	25,069	1,365	140,732	91,400
令和元	1,610	186,222	120,999	218	42,687	27,729	1,391	143,535	93,270

令和元年度は、6月末日現在

10. 地区別納税者数及び課税棟数(平成30年度)

単位 面積:m²

地区	総 計		一 戸 建		マ ン シ ョ ン	
	納税者	床面積	納税者	床面積	納税者	床面積
合 計	9,088	823,265	1,450	177,128	7,638	646,137
熱 海	4,872	458,468	298	46,603	4,574	411,865
伊豆山	1,115	117,294	155	24,105	960	93,189
泉	870	71,631	128	15,815	742	55,816
多 賀	1,871	153,132	777	80,841	1,094	72,291
網 代	360	22,740	92	9,764	268	12,976

11. 税額段階別の納税者数及び税額(平成30年度)

単位 税額:円

税 額 段 階	総 計		一 戸 建		マ ン シ ョ ン	
	納 税 者	税 額	納 税 者	税 額	納 税 者	税 額
合 計	9,088	534,765,500	1,450	115,124,700	7,638	419,640,800
1万円未満	2	6,200	1	6,000	1	200
2万円未満	46	819,000	7	115,600	39	703,400
3万円未満	982	25,487,900	50	1,323,000	932	24,164,900
4万円未満	1,694	59,409,700	133	4,682,800	1,561	54,726,900
5万円未満	1,395	63,158,200	187	8,455,500	1,208	54,702,700
6万円未満	1,550	84,690,900	226	12,478,600	1,324	72,212,300
7万円未満	1,295	83,487,200	208	13,553,700	1,087	69,933,500
8万円未満	625	46,711,200	165	12,251,400	460	34,459,800
9万円未満	484	41,207,800	118	10,030,900	366	31,176,900
10万円未満	398	37,427,800	76	7,205,800	322	30,222,000
20万円未満	540	69,502,400	229	29,968,300	311	39,534,100
30万円未満	56	13,505,900	35	8,567,000	21	4,938,900
40万円未満	12	4,149,900	11	3,774,400	1	375,500
50万円未満	4	1,784,500	0	0	4	1,784,500
50万円以上	5	3,416,900	4	2,711,700	1	705,200
平 均		58,843		79,396		54,941

12. 都道府県別納税者数(平成30年度)

単位 面積:m²、税額:千円

都道府県	総 計			一 戸 建			マ ン シ ョ ン		
	納税者	床面積	税 額	納税者	床面積	税 額	納税者	床面積	税 額
合 計	9,088	823,268	534,766	1,450	177,132	115,125	7,638	646,136	419,641
北 海 道	19	1,567	1,018	3	239	155	16	1,328	863
岩 手	5	362	235	2	160	104	3	202	131
宮 城	5	336	218	0	0	0	5	336	218
茨 城	46	3,677	2,387	6	652	423	40	3,025	1,964
栃 木	30	2,355	1,529	4	313	203	26	2,042	1,326
群 馬	24	2,011	1,306	6	586	381	18	1,425	925
埼 玉	569	47,098	30,585	77	8,503	5,523	492	38,595	25,062
千 葉	343	28,241	18,338	45	4,824	3,133	298	23,417	15,205
東 京	5,265	499,470	324,455	818	108,970	70,789	4,447	390,500	253,666
神 奈 川	2,001	166,949	108,454	361	37,065	24,111	1,640	129,884	84,343
新 潟	15	1,036	673	0	0	0	15	1,036	673
山 梨	29	2,149	1,395	2	153	99	27	1,996	1,296
長 野	39	3,238	2,102	10	977	634	29	2,261	1,468
静 岡	383	33,564	21,797	62	7,156	4,648	321	26,408	17,149
愛 知	67	6,780	4,404	16	1,580	1,027	51	5,200	3,377
京 都	21	2,546	1,654	6	1,117	725	15	1,429	929
大 阪	50	5,184	3,367	3	326	212	47	4,858	3,155
兵 庫	28	2,842	1,846	4	433	281	24	2,409	1,565
岡 山	4	301	195	1	100	65	3	201	130
そ の 他	145	13,562	8,808	24	3,978	2,612	121	9,584	6,196

13. 別荘等所有税の用途の推移

単位 金額:千円

年 度	合 計	ごみ処理施設 整備事業	道路維持費	下水道・し 尿処理施設 整備事業	消 防 施 設 整 備 事 業	観 光 振 興 費
平成26	556,241	162,408	57,859	185,917	150,057	-
27	541,655	135,498	61,344	186,688	158,125	-
28	531,773	169,561	58,590	155,284	148,338	-
29	524,210	137,255	67,695	164,523	154,737	-
30	529,693	131,558	68,948	161,086	167,073	1,028

諸

税

軽自動車税

市たばこ税

入湯税

国民健康保険税

軽 自 動 車 税

1. 軽自動車保有台数

単位 台

年 度	合 計	原動機付自転車	軽自動車	小型特殊車	二輪小型車
平成26	14,321	5,702	8,220	45	354
27	14,431	5,641	8,378	45	367
28	14,321	5,478	8,440	46	357
29	14,195	5,324	8,441	52	378
30	14,144	5,282	8,431	47	384

2. 軽自動車税調定及び収入状況

単位 金額:円

年 度	調定件数	納税義務者	調 定 額	収 入 額	収入歩合 %
平成26	14,183	10,143	55,576,500	53,369,730	96.0
27	14,275	10,179	56,717,000	54,410,400	95.9
28	14,145	10,105	71,102,600	67,418,920	94.8
29	14,022	10,049	73,371,000	69,918,250	95.3
30	13,899	9,957	75,276,000	73,987,071	98.3

3. 車種別、税率、台数及び調定額(平成30年度)

単位 調定額:円

区 分	税 率	台 数	調 定 額	調定割合 %
合 計	—	13,899	75,276,000	100.00
原動機付自転車計	—	5,191	10,806,100	14.36
5 0 c c 以 下	2,000	4,106	8,212,000	10.91
50cc超～90cc以下	2,000	145	290,000	0.39
90cc超～125cc以下	2,400	903	2,167,200	2.88
ミ ニ カ ー	3,700	37	136,900	0.18
軽 自 動 車 計	—	8,280	61,920,500	82.26
二 輪 車	3,600	645	2,322,000	3.08
三 輪 車	内訳は別紙のとおり	0	0	0.00
四輪乗用車営業用	内訳は別紙のとおり	0	0	0.00
四輪乗用車自家用	内訳は別紙のとおり	5,483	49,323,300	65.53
四輪貨物車営業用	内訳は別紙のとおり	56	196,200	0.26
四輪貨物車自家用	内訳は別紙のとおり	2,096	10,079,000	13.39
小 型 特 殊 計	—	46	257,400	0.34
農 耕 用	2,400	4	9,600	0.01
そ の 他	5,900	42	247,800	0.33
二輪小型自動車	6,000	382	2,292,000	3.04

※二輪の小型自動車は過年度増額分を含むが、過年度分は現在の税率と異なるため、税率と台数の積は調定額と一致しない。

4. 内訳

単位 調定額:円

区 分	税 率	台 数	調 定 額	調定割合 %
三 輪 車 計	—	0	0	0.00
旧 税 率	3,100	0	0	0.00
新 税 率	3,900	0	0	0.00
軽課税率(概ね75%軽減)	1,000	0	0	0.00
軽課税率(概ね50%軽減)	2,000	0	0	0.00
軽課税率(概ね25%軽減)	3,000	0	0	0.00
重 課 税 率	4,600	0	0	0.00
四輪乗用車営業用計	—	0	0	0.00
旧 税 率	5,500	0	0	0.00
新 税 率	6,900	0	0	0.00
軽課税率(概ね75%軽減)	1,800	0	0	0.00
軽課税率(概ね50%軽減)	3,500	0	0	0.00
軽課税率(概ね25%軽減)	5,200	0	0	0.00
重 課 税 率	8,200	0	0	0.00
四輪乗用車自家用計	—	5,483	49,323,300	65.53
旧 税 率	7,200	3,228	23,241,600	30.88
新 税 率	10,800	827	8,931,600	11.87
軽課税率(概ね75%軽減)	2,700	0	0	0.00
軽課税率(概ね50%軽減)	5,400	85	459,000	0.61
軽課税率(概ね25%軽減)	8,100	132	1,069,200	1.42
重 課 税 率	12,900	1,211	15,621,900	20.75
四輪貨物車営業用計	—	56	196,200	0.26
旧 税 率	3,000	33	99,000	0.13
新 税 率	3,800	9	34,200	0.05
軽課税率(概ね75%軽減)	1,000	0	0	0.00
軽課税率(概ね50%軽減)	1,900	0	0	0.00
軽課税率(概ね25%軽減)	2,900	0	0	0.00
重 課 税 率	4,500	14	63,000	0.08
四輪貨物車自家用計	—	2,096	10,079,000	13.39
旧 税 率	4,000	1,066	4,264,000	5.66
新 税 率	5,000	354	1,770,000	2.35
軽課税率(概ね75%軽減)	1,300	0	0	0.00
軽課税率(概ね50%軽減)	2,500	0	0	0.00
軽課税率(概ね25%軽減)	3,800	5	19,000	0.03
重 課 税 率	6,000	671	4,026,000	5.35

市 た ば こ 税

1. 調定及びたばこ消費状況

単位 金額:千円、本数:千本

年 度	調 定 額	本 数	課 税 標 準	税 率 円
平成26	484,428	93,543	旧3級品以外本数	90,725 5.262
			旧3級品本数	2,818 2.495
27	511,949	98,836	旧3級品以外本数	95,898 5.262
			旧3級品本数	2,938 2.495
28	471,549	90,891	旧3級品以外本数	88,064 5.262
			旧3級品本数	2,827 2.495 (28年3月) 2.925 (28年4月～29年2月)
29	404,832	77,790	旧3級品以外本数	75,481 5.262
			旧3級品本数	2,309 2.925 (29年3月) 3.355 (29年4月～30年2月)
30	396,590	73,495	旧3級品以外本数	71,673 5.262 (30年3月～30年9月) 5.692 (30年10月～31年2月)
			旧3級品本数	1,822 3.355 (30年3月) 4.000 (30年4月～31年2月)

入 湯 税

1. 熱海市における入湯税の沿革

昭和25年9月13日	法律制定 条例制定	現行地方税法の制定により法定普通税となる。 標準税率 10 円。 税率 入湯客一人一日につき 10 円。 課税免除は、①12 歳未満の者、②共同浴場又は公衆浴場に入湯する者。
昭和27年8月1日	条例改正	税率 ①旅館1級 20 円 ②旅館2・3級 15 円 ③旅館4級以下 10 円 ④その他 15 円
昭和28年8月13日	法律改正 条例改正	標準税率 20 円。 税率 ①旅館1・2級 30 円 ②旅館3級 20 円 ③旅館4級以下 15 円 ④寮保養所等 20 円
昭和31年8月1日	条例改正	税率 ①旅館1級 30 円 ②旅館2級 20 円 ③旅館3級 10 円 ④寮保養所等 20 円 課税免除に、学校等が行う修学旅行の生徒等を加える。
昭和32年4月1日	法律改正	法定普通税から目的税となる。使途目的：環境衛生施設その他観光施設の整備を図るための費用。
昭和46年4月1日	法律改正	標準税率40円となる。使途目的に、消防施設、その他消防活動に必要な施設に要する費用が追加される。
昭和46年8月1日	条例改正 規則改正	利用料金2,000円以上 100円 利用料金2,000円未満 50円に改正。 課税免除規定整備 1. 研修を目的とする施設を利用する者。 2. 保健指導所で保健指導を受ける者。 3. 老人ホームにおける長期入所者。
昭和50年4月1日	法律改正	標準税率一人一日100円に改正。
昭和51年9月1日	条例改正	税率 一人一日100円に改正。
昭和52年4月1日	法律改正	標準税率一人一日150円に改正。 使途目的に、鉱泉源の保護管理施設に要する費用が追加される。
昭和53年4月1日	条例改正	税率 一人一日130円に改正。
昭和54年6月1日	条例改正	税率 一人一日150円に改正。
昭和55年4月1日	規則改正	課税免除に、利用料金が1,000円以下の鉱泉浴場を利用する者が追加される。
平成2年4月1日	法律改正	使途目的に、観光の振興（観光施設の整備を含む）に要する費用が追加される。
平成12年7月31日	規則改正	課税免除に、公の施設で、健康の増進を目的とした施設の鉱泉浴場を利用する者が追加される。

2. 入湯税利用人員及び調定状況

年 度	利用人員(人)			調 定 額 (円)	収 入 額 (円)	収納率 (%)	
		旅 館	寮 等				計
平成26	課税	2,424,594	378,011	2,802,605	420,390,750	415,319,700	98.8
	免税	280,251	71,866	352,117			
27	課税	2,554,120	369,115	2,923,235	438,485,250	435,640,650	99.4
	免税	293,095	63,715	356,810			
28	課税	2,505,056	372,919	2,877,975	431,696,250	430,233,450	99.7
	免税	283,859	56,266	340,125			
29	課税	2,568,212	364,522	2,932,734	439,910,100	438,277,940	99.6
	免税	289,893	49,936	339,829			
30	課税	2,585,765	350,242	2,936,007	440,401,050	439,575,140	99.8
	免税	316,001	60,367	376,368			

3. 地区別、施設別課税人員

単位 人

年 度	合 計	熱 海	伊 豆 山	泉	南 熱 海
旅 館 寮 等 計					
平成26	2,802,605	2,121,210	395,202	119,181	167,012
27	2,923,235	2,215,348	421,667	119,198	167,022
28	2,877,975	2,198,845	391,718	122,206	165,206
29	2,932,734	2,194,003	440,509	124,458	173,764
30	2,936,007	2,192,230	453,165	119,458	171,154
旅 館					
平成26	2,424,594	1,893,131	324,038	93,067	114,358
27	2,554,120	1,980,764	359,139	93,684	120,533
28	2,505,056	1,956,825	328,889	96,131	123,211
29	2,568,212	1,956,531	379,702	99,213	132,766
30	2,585,765	1,964,887	398,353	94,752	127,773
寮 等					
平成26	378,011	228,079	71,164	26,114	52,654
27	369,115	234,584	62,528	25,514	46,489
28	372,919	242,020	62,829	26,075	41,995
29	364,522	237,472	60,807	25,245	40,998
30	350,242	227,343	54,812	24,706	43,381

4. 地区別課税対象旅館及び寮等の数

単位 件

年 度	合 計			熱 海			伊 豆 山			泉			南 熱 海		
	計	旅館	寮等	計	旅館	寮等	計	旅館	寮等	計	旅館	寮等	計	旅館	寮等
平成26	303	120	183	194	76	118	37	11	26	17	4	13	55	29	26
27	293	117	176	192	76	116	36	12	24	17	4	13	48	25	23
28	280	117	163	182	75	107	35	12	23	17	4	13	46	26	20
29	283	119	164	187	79	108	33	12	21	18	4	14	45	24	21
30	300	122	178	197	81	116	37	13	24	20	4	16	46	24	22

5. 地区別、施設利用人員の状況(免税含む)

単位 人

年 度	合 計	熱 海	伊 豆 山	泉	南 熱 海
旅 館 寮 等 計					
平成26	3,154,722	2,314,442	456,693	203,575	180,012
27	3,280,045	2,422,805	469,324	207,689	180,227
28	3,218,100	2,389,127	438,476	212,522	177,975
29	3,272,563	2,377,910	488,644	217,147	188,862
30	3,312,375	2,397,427	514,991	214,776	185,181
旅 館					
平成26	2,704,845	2,052,867	363,385	166,777	121,816
27	2,847,215	2,153,625	394,593	170,327	128,670
28	2,788,915	2,120,994	361,823	175,133	130,965
29	2,858,105	2,115,097	419,657	181,091	142,260
30	2,901,766	2,145,812	440,013	179,737	136,204
寮 等					
平成26	449,877	261,575	93,308	36,798	58,196
27	432,830	269,181	74,731	37,361	51,557
28	429,185	268,133	76,653	37,389	47,010
29	414,458	262,813	68,987	36,056	46,602
30	410,609	251,615	74,978	35,039	48,977

国民健康保険税

1. 税率

区分	所得割額(旧ただし書方式)	資産割額	均等割額	平等割額	限度額
医療分	100分の6.5	100分の25	32,200円	24,700円	58万円
支援金分	100分の0.7	100分の3	5,400円	8,000円	19万円
介護分	100分の1.6	100分の7	9,400円	5,000円	16万円

2. 算出税額及び賦課割合(各年度7月末日現在)

単位 金額:千円、割合:%

年 度	区 分	応 能				応 益			
		所得割額	割合	資産割額	割合	均等割額	割合	平等割額	割合
平成27	医 療	667,542	46.9	88,488	6.2	447,915	31.5	219,475	15.4
28		646,188	47.1	85,695	6.3	425,532	31.0	213,178	15.6
29		596,062	47.0	80,347	6.3	391,131	30.9	200,644	15.8
30		572,036	47.4	76,277	6.3	367,742	30.5	191,421	15.8
令和元		529,612	46.8	73,327	6.5	345,614	30.5	182,902	16.2
平成27	支 援 金	71,615	31.4	10,581	4.6	74,828	32.9	70,810	31.1
28		69,303	31.6	10,242	4.7	71,071	32.4	68,777	31.3
29		63,676	31.4	9,564	4.7	65,063	32.1	64,461	31.8
30		61,331	31.7	9,113	4.7	61,405	31.7	61,718	31.9
令和元		56,810	31.1	8,766	4.8	57,721	31.7	59,005	32.4
平成27	介 護	69,791	48.3	9,179	6.4	44,961	31.1	20,491	14.2
28		70,180	50.4	8,297	6.0	41,574	29.9	19,140	13.7
29		59,595	48.5	7,569	6.2	37,991	31.0	17,598	14.3
30		62,387	51.0	7,263	5.9	35,986	29.4	16,747	13.7
令和元		58,183	50.5	7,073	6.1	34,067	29.6	15,913	13.8

3. 1世帯及び被保険者1人あたり平均税額(各年度7月末日現在)

単位 金額:円

年 度	区 分	1世帯平均	1人平均		1人平均	1人平均	
			一般世帯	退職者世帯		一般世帯	退職者世帯
平成27	医 療	112,602	111,087	163,650	75,508	74,760	97,907
28		112,448	111,297	181,245	77,019	76,339	114,392
29		107,748	107,049	200,910	75,716	75,300	124,638
30		109,762	109,525	205,048	78,525	78,339	159,482
令和元		108,171	108,081	0	78,741	78,675	0
平成27	支 援 金	18,532	18,311	25,968	12,427	12,323	15,536
28		18,466	18,299	28,443	12,648	12,551	17,951
29		17,600	17,494	31,736	12,368	12,306	19,688
30		17,872	17,837	31,995	12,786	12,758	24,885
令和元		17,535	17,520	0	12,764	12,753	0
平成27	介 護	27,081	27,263	25,514	23,206	23,531	20,585
28		27,644	27,797	25,519	23,920	24,077	21,771
29		26,202	26,432	20,866	22,810	22,996	18,418
30		27,142	27,313	17,221	23,748	23,859	16,665
令和元		26,914	27,019	8,347	23,633	23,708	8,347

4. 応能、応益区分別納税義務者数(各年度7月末日現在)

単位 世帯

年 度	区 分	合 計	所得割と資産割	所 得 割	資 産 割	均等割と平等割のみ
平成27	医 療	9,461	3,154	2,382	1,340	2,585
28		9,205	3,037	2,379	1,322	2,467
29		8,773	2,824	2,264	1,322	2,363
30		8,290	2,712	2,071	1,259	2,248
令和元		8,007	2,580	2,045	1,259	2,123
平成27	支 援 金	9,461	3,154	2,382	1,340	2,585
28		9,205	3,037	2,378	1,322	2,468
29		8,773	2,824	2,264	1,322	2,363
30		8,290	2,712	2,071	1,259	2,248
令和元		8,007	2,580	2,045	1,259	2,123
平成27	介 護	4,243	1,072	1,256	558	1,357
28		3,987	1,005	1,203	511	1,268
29		3,723	930	1,093	522	1,178
30		3,447	882	989	491	1,085
令和元		3,314	829	932	504	1,049

5. 低所得世帯に対する保険税軽減状況(各年度7月末日現在)

単位 金額:千円

年 度	区 分	合 計			7割軽減			5割軽減			2割軽減		
		世帯	人数	金額	世帯	人数	金額	世帯	人数	金額	世帯	人数	金額
27	医 療	4,270	6,262	167,869	2,613	3,241	118,231	901	1,586	36,662	756	1,435	12,976
28		4,203	6,033	163,180	2,537	3,111	113,987	917	1,589	36,908	749	1,333	12,285
29		4,136	5,771	158,893	2,512	3,035	111,841	913	1,516	35,683	711	1,220	11,369
30		3,833	5,283	144,457	2,313	2,754	102,067	816	1,299	30,991	704	1,230	11,399
元		3,725	5,034	140,162	2,251	2,637	98,358	838	1,333	31,810	636	1,064	9,994
27	支 援 金	4,270	6,262	37,529	2,613	3,241	26,884	901	1,586	7,886	756	1,435	2,759
28		4,203	6,033	36,563	2,537	3,111	25,967	917	1,589	7,958	749	1,333	2,638
29		4,136	5,771	35,740	2,512	3,035	25,540	913	1,516	7,745	711	1,220	2,455
30		3,833	5,283	32,589	2,313	2,754	23,363	816	1,299	6,771	704	1,230	2,455
元		3,725	5,034	31,691	2,251	2,637	22,573	838	1,333	6,951	636	1,064	2,167
27	介 護	1,849	2,075	15,448	998	1,065	10,501	461	534	3,662	390	476	1,285
28		1,717	1,908	14,201	914	971	9,588	428	499	3,415	375	438	1,198
29		1,711	1,896	14,510	958	1,021	10,071	428	496	3,401	325	379	1,038
30		1,566	1,741	13,075	880	936	9,239	345	397	2,728	341	408	1,108
元		1,535	1,690	12,981	870	918	9,085	380	429	2,966	285	343	930

6. 課税段階別、世帯数・被保険者数等(令和元年7月末日現在)

医療分

税額段階	世帯		被保険者		所得割のある世帯数	資産割のある世帯数
	世帯数	割合	人数	割合		
合計	8,007	100.0	11,027	100.0	4,625	3,839
1万円未満	228	2.8	238	2.2	50	63
2万円 "	1,243	15.5	1,262	11.5	72	111
3万円 "	719	9.0	849	7.7	112	411
4万円 "	563	7.0	664	6.0	184	331
5万円 "	463	5.8	548	5.0	190	216
10万円 "	1,614	20.1	2,095	19.0	924	703
15万円 "	1,195	14.9	1,608	14.6	1,132	615
20万円 "	727	9.1	1,164	10.6	712	450
25万円 "	432	5.4	763	6.9	430	288
30万円 "	253	3.2	510	4.6	252	198
35万円 "	173	2.2	366	3.3	173	133
40万円 "	88	1.1	202	1.8	87	67
45万円 "	62	0.8	136	1.2	60	53
58万円 "	114	1.4	290	2.6	114	88
58万円	133	1.7	332	3.0	133	112

支援金分

税額段階	世帯		被保険者		所得割のある世帯数	資産割のある世帯数
	世帯数	割合	人数	割合		
合計	8,007	100.0	11,027	100.0	4,625	3,839
1万円未満	3,353	41.9	3,730	33.8	701	1,256
2万円 "	1,963	24.5	2,536	23.0	1,303	807
3万円 "	1,424	17.8	2,075	18.8	1,360	823
4万円 "	630	7.9	1,170	10.6	628	448
5万円 "	276	3.4	597	5.4	274	214
6万円 "	128	1.6	318	2.9	126	103
7万円 "	82	1.0	211	1.9	82	67
8万円 "	39	0.5	115	1.1	39	27
9万円 "	33	0.4	65	0.6	33	27
10万円 "	20	0.3	62	0.6	20	17
19万円 "	44	0.5	123	1.1	44	37
19万円	15	0.2	25	0.2	15	13

介護分

税額段階	世帯		被保険者		所得割のある世帯数	資産割のある世帯数
	世帯数	割合	人数	割合		
合計	3,314	100.0	3,731	100.0	1,761	1,333
1万円未満	1,030	31.1	1,057	28.3	161	283
2万円 "	884	26.7	929	24.9	289	306
3万円 "	404	12.2	471	12.6	331	172
4万円 "	282	8.5	330	8.9	271	123
5万円 "	220	6.7	227	6.1	219	112
8万円 "	263	7.9	362	9.7	259	159
10万円 "	86	2.6	131	3.5	86	64
16万円 "	104	3.1	159	4.3	104	80
16万円	41	1.2	65	1.7	41	34

7. 調定及び収入状況(合計)

単位 金額:千円

年 度	予 算 額	調 定 額	収 入 額	収 入 歩 合 %	
				対予算額	対調定額
平成27	1,268,346	1,390,658	1,218,013	96.03	87.59
28	1,190,361	1,328,017	1,178,443	99.00	88.74
29	1,152,750	1,231,455	1,104,478	95.81	89.69
30	1,016,095	1,174,808	1,070,021	105.31	91.08
令和元	899,823	1,128,531	—	—	—

令和元年度は、7月末日現在

7-1. 医療分

単位 金額:千円

年 度	予 算 額	調 定 額	収 入 額	収 入 歩 合 %	
				対予算額	対調定額
平成27	1,020,051	1,092,601	961,009	94.21	87.96
28	940,186	1,045,408	931,534	99.08	89.11
29	912,711	972,075	875,077	95.88	90.02
30	812,614	928,418	848,173	104.38	91.36
令和元	716,082	891,695	—	—	—

令和元年度は、7月末日現在

7-2. 支援金分

単位 金額:千円

年 度	予 算 額	調 定 額	収 入 額	収 入 歩 合 %	
				対予算額	対調定額
平成27	163,934	178,927	156,974	95.75	87.73
28	154,255	170,861	151,662	98.32	88.76
29	149,116	158,156	141,824	95.11	89.67
30	128,387	150,642	137,032	106.73	90.97
令和元	115,711	144,451	—	—	—

令和元年度は、7月末日現在

7-3. 介護分

単位 金額:千円

年 度	予 算 額	調 定 額	収 入 額	収 入 歩 合 %	
				対予算額	対調定額
平成27	102,361	119,130	100,030	97.72	83.97
28	95,920	111,748	95,247	99.30	85.23
29	90,923	101,224	87,577	96.32	86.52
30	75,094	95,748	84,816	112.95	88.58
令和元	68,030	92,385	—	—	—

令和元年度は、7月末日現在

徵

収

1. 市税年度別決算収入歩合の推移

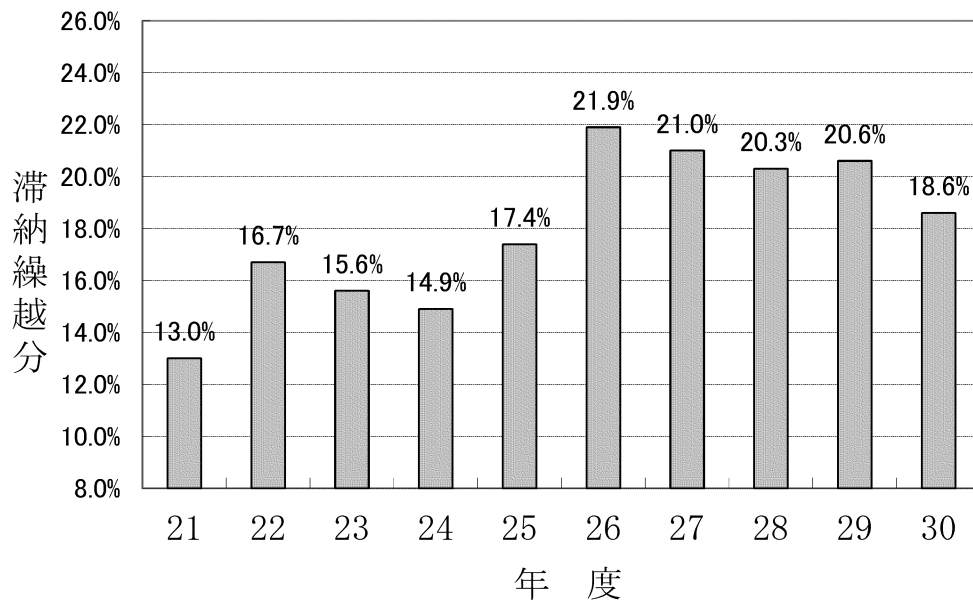
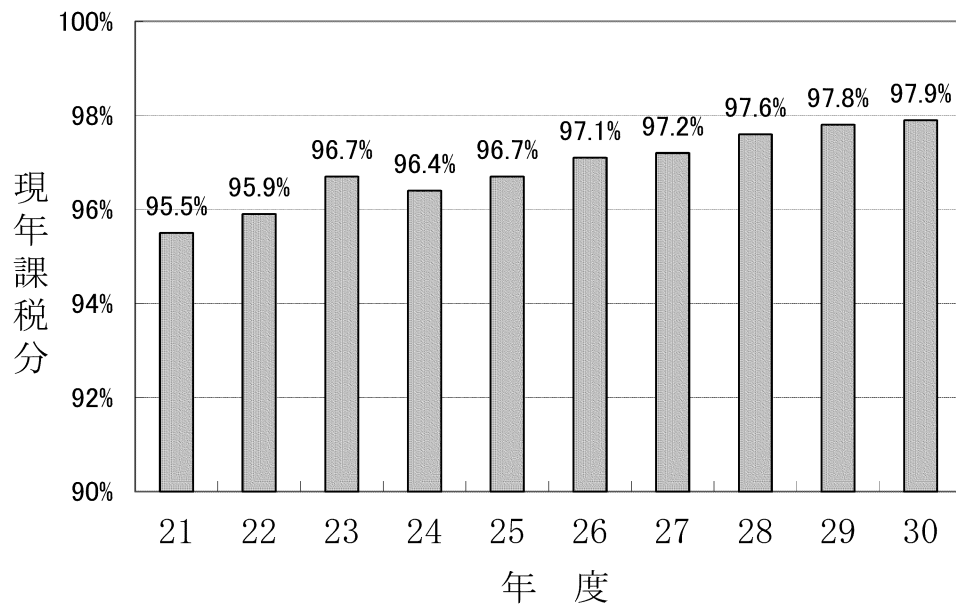
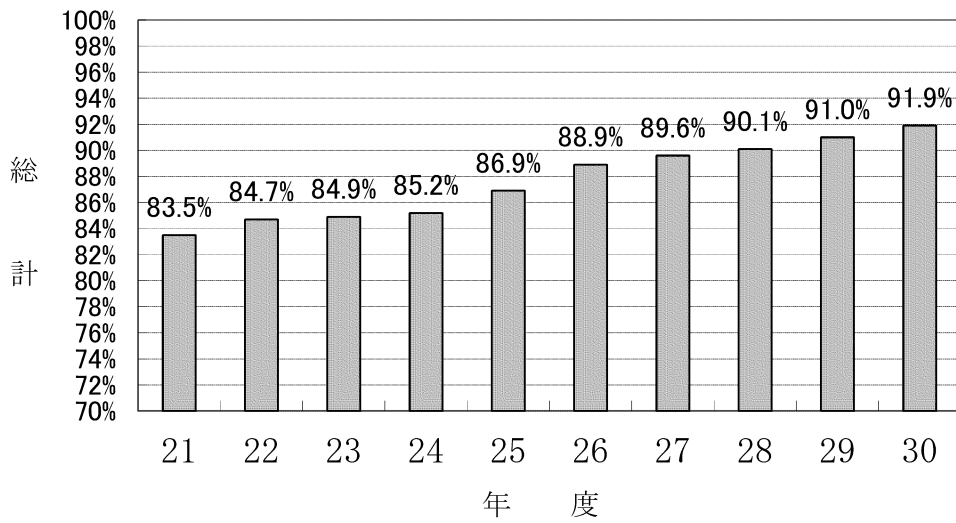

2. 滞納処分状況(平成30年度)

単位 件

差 押 種 別	差押件数	参加差押件数	公売実施件数	差押解除件数	参加差押解除件数
合 計	255	15 (109)	1 (0)	198	29 (11)
不 動 産	11	15 (98)	1 (0)	66	29 (9)
動 産	0	0 (0)	0 (0)	0	0 (0)
無 体 財 産 権	0	0 (0)	0 (0)	0	0 (0)
債 権	244	0 (11)	0 (0)	132	0 (2)

※参加差押件数、参加差押解除件数の()は交付要求件数

※公売実施件数の()は売却件数

市 税 の 概 要

— 令 和 元 年 版 —

編 集 ・ 発 行 　 令 和 元 年 1 2 月
編 集 ・ 発 行 者 　 熱 海 市 役 所 市 民 生 活 部 税 務 課