

2007. 5. 11

正

様式第1号 (第2条関係)

風致地区内行為許可申請書

平成19年 5月 11日

熱海市長 齊藤 栄 様

住所

申請者

氏名

氏名 (法人にあっては、その代表者の氏名) を自署する場合は、押印は不要です。

条例第2条の1項の規定による許可を受けたいので、次のとおり申請します。

風致地区の 名称及び種別	名称	第2号伊豆山風致地区	種別	第2種
行為地の所在	熱海市 伊豆山 字赤井谷 [redacted] 各一部			
地目及び面積	地目	山林	面積 (㎡)	5065.04 ㎡
許可を受けようとする 行為の種類	① 建築物 その他の工作物 新築 改築 移転 ② 宅地の造成 土地の開墾 その他の土地の形質の変更 ③ 木竹の伐採 ④ 土石の類の採取 ⑤ 水面の埋立て ⑥ 建築物等の色彩の変更 ⑦ 土石の堆積 廃棄物の堆積 再生資源の堆積			
着手及び完了 予定日	着手		許可日	
	完了		許可日から12ヶ月	
摘要	[redacted] 電話番号 [redacted]			

備考

摘要欄に連絡先を記入してください。



P49

施 行 方 法 書

（屋外における土石、廃棄物又は再生資源の^{ない}堆積の場合）

土地所有者の住所及び氏名	
^{ない} 堆積の理由	砂防堰堤建設に伴う土砂等を仮置き場として使うため。
行為地の面積	5065.04 平方メートル
行為地の現況	原野
^{ない} 堆積物の種類	土砂
^{ない} 堆積する土地の面積	3444.22 平方メートル
^{ない} 堆積物の数量	12081.72 立方メートル
^{ない} 堆積物の高さ	平均 3.5m（高低差 26.0m）
^{ない} 堆積の期間	12ヶ月
行為地及びその周辺の土地における風致の維持のためにとった措置の概要	
摘要	

備考

案内図、現況図、平面図、縦断面図、横断面図、現況写真及び土地所有者承諾書を添付してください。

【 静岡県熱海市伊豆山周辺 】





立水字



山ヶ司實字

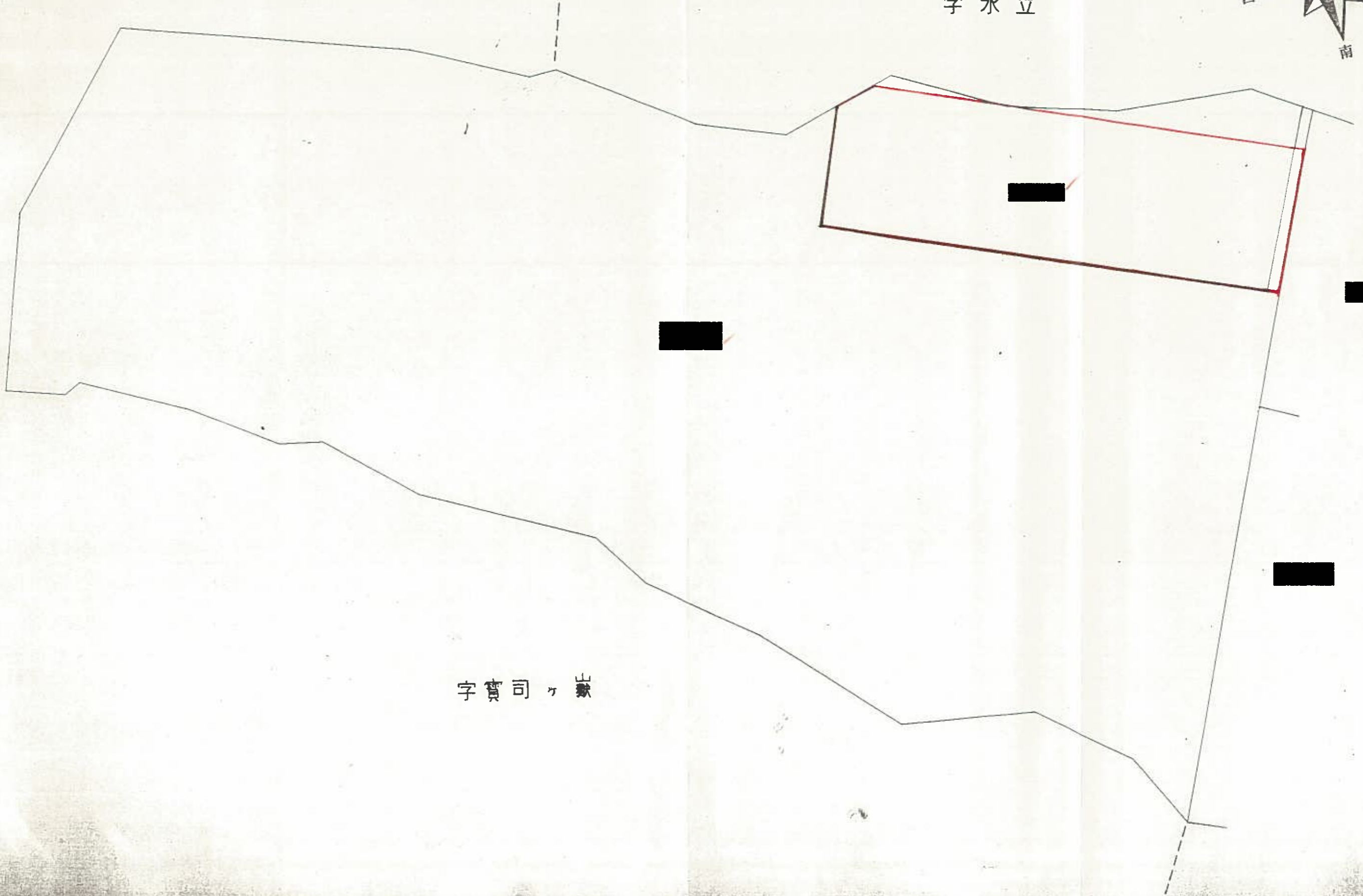

既設道路交点 (FH=435.271) から
①IPまでの距離はL=34.035m
②BCまでの距離は7.441m

L=627.448
i=8.000%

A, B, C区

申請地

340

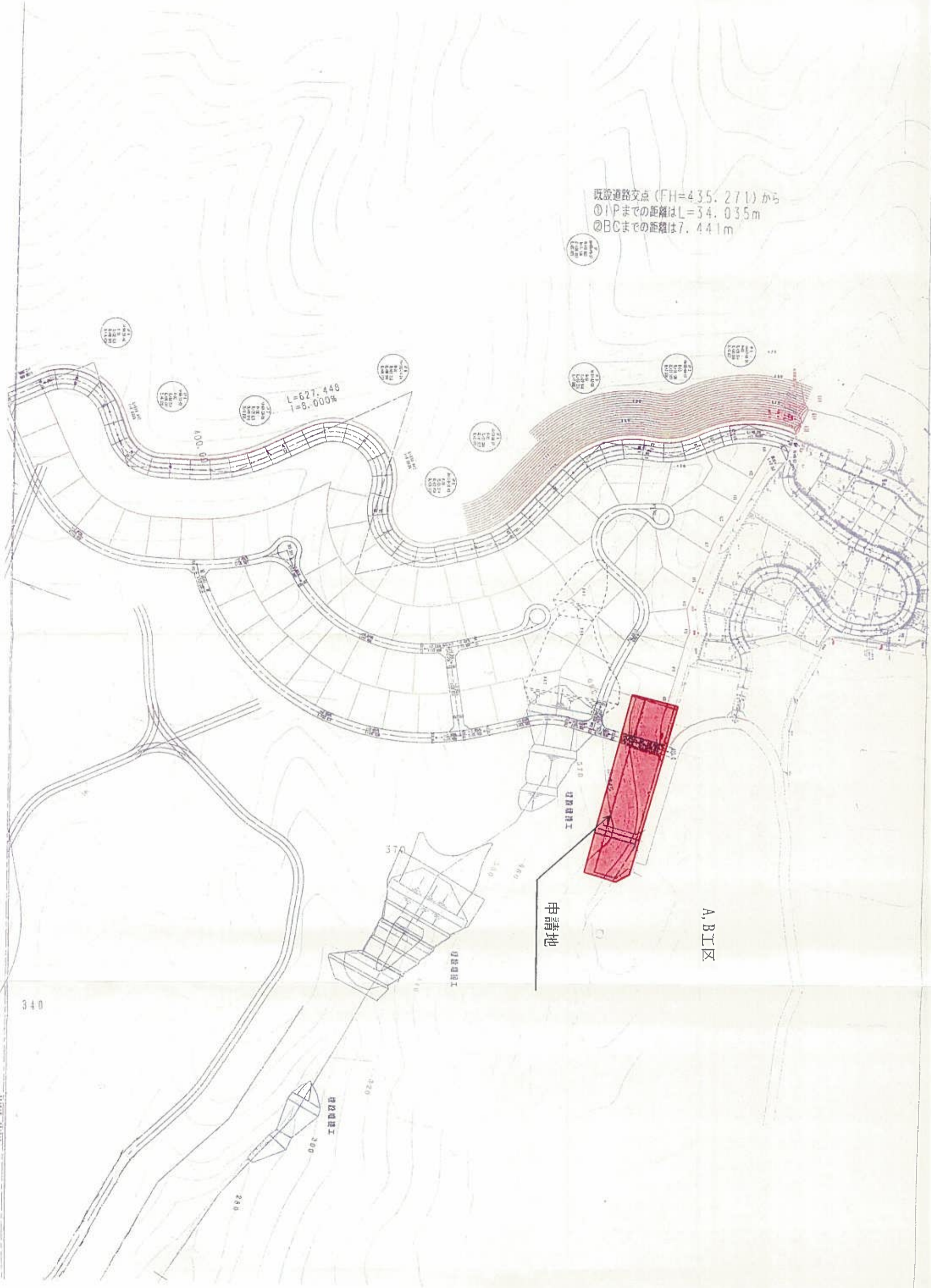

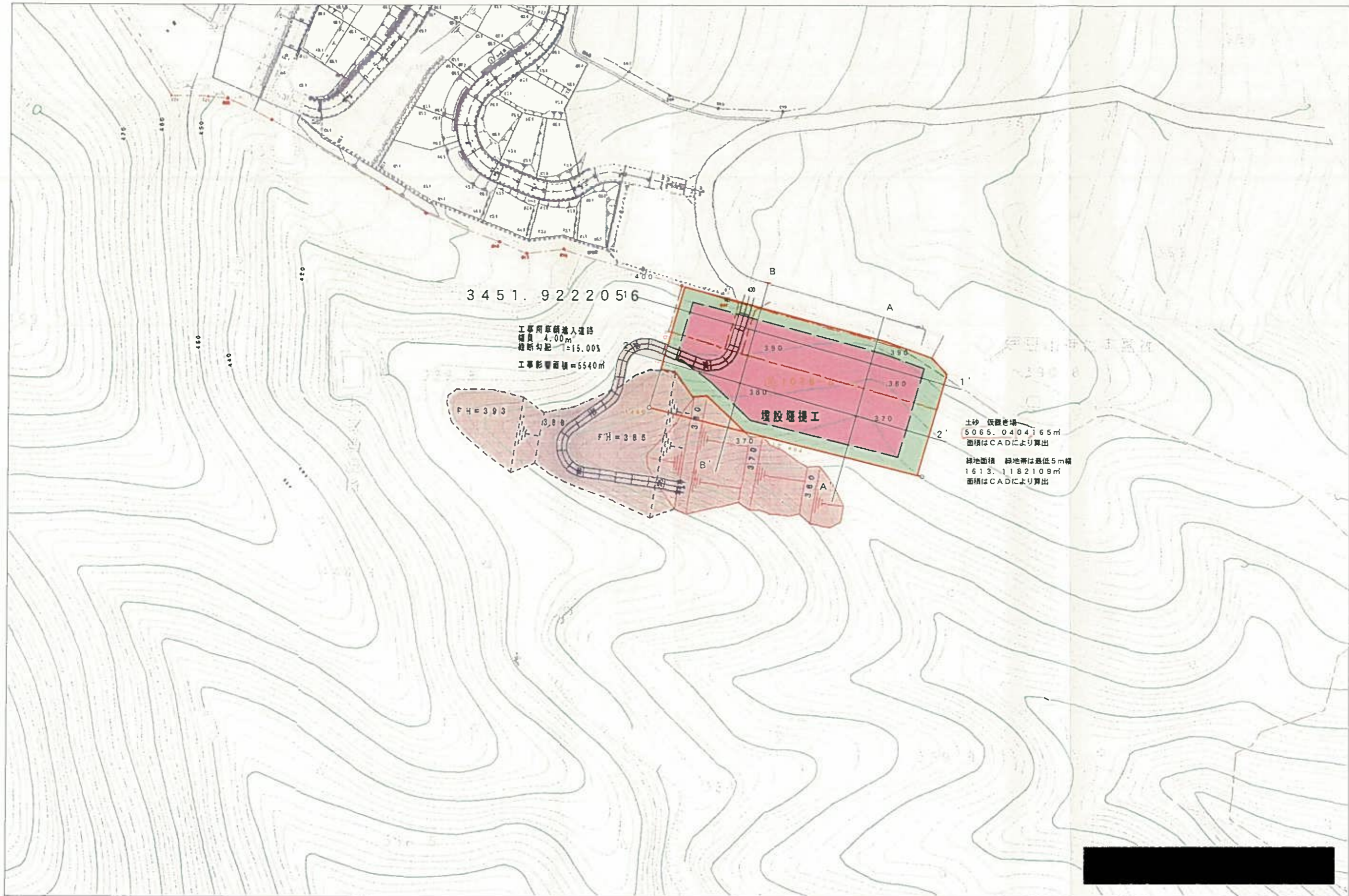

3451.92220516

工事用車橋進入道路
幅員 4.00m
横断勾配 = 15.00%
工事影響面積 = 5540m²

埋設機掘工

土砂 仮置き場
5065.0404165m²
面積はCADにより算出

緑地面積 緑地帯は最低5m幅
1613.1182109m²
面積はCADにより算出

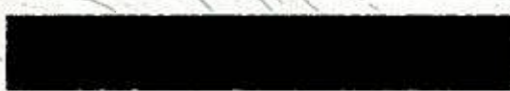

断面图

S = 1 : 500

