

# 全国自治体別入湯税額の推移

(平成元年度 ~ 平成 28 年度)

平成 30(2018)年 09 月

熱海市観光建設部観光経済課



■ 入湯税額の推移（市町村合併の経過を反映済み）

（単位：千円）

	自治体名	H28	H1	H2	H3	H4	H5	H6	H7	H8
1	箱根町（神奈川県）	684,712	702,993	719,246	723,136	705,831	692,336	698,839	705,983	705,417
2	熱海市（静岡県）	435,781	602,366	627,900	627,989	575,982	537,356	536,239	520,294	526,361
3	札幌市（北海道）	397,026	224,074	231,228	231,343	247,541	265,210	258,311	277,334	298,871
4	日光市（栃木県）	379,930	569,808	574,484	601,785	615,293	623,063	619,656	605,599	548,965
5	伊東市（静岡県）	357,226	376,096	440,218	446,592	428,198	394,186	413,685	376,254	405,847
6	神戸市（兵庫県）	299,631	160,436	177,504	173,853	171,765	155,135	132,733	111,264	131,060
7	別府市（大分県）	299,531	350,589	371,848	392,072	368,053	365,040	344,443	367,843	369,652
8	高山市（岐阜県）	253,562	106,116	122,894	128,719	133,243	132,801	139,125	158,904	153,793
9	加賀市（石川県）	246,243	482,761	477,843	486,913	456,112	433,655	403,114	421,219	400,645
10	草津町（群馬県）	226,663	233,238	261,518	244,974	247,498	239,144	229,958	232,039	243,966
11	函館市（北海道）	224,610	147,538	171,673	200,865	212,472	207,628	228,150	225,921	236,144
12	渋川市（群馬県）	204,585	258,212	243,345	253,017	249,259	246,754	241,186	251,823	236,237
13	仙台市（宮城県）	201,472	165,122	193,408	203,245	188,864	185,839	200,909	240,333	241,025
14	那須町（栃木県）	201,108	128,089	145,112	168,868	174,003	179,714	183,186	209,265	220,224
15	登別市（北海道）	195,583	212,484	218,725	216,754	239,176	212,426	216,551	213,114	217,948
16	白浜町（和歌山県）	187,461	215,413	219,753	226,867	226,659	224,242	228,917	238,853	232,737
17	鳥羽市（三重県）	172,227	0	0	0	0	0	0	0	0
18	松山市（愛媛県）	164,444	234,146	208,548	230,068	213,897	198,604	174,232	186,331	179,456
19	下呂市（岐阜県）	164,139	241,304	260,860	258,238	258,727	251,838	248,720	247,039	277,654
20	釧路市（北海道）	156,715	123,742	128,122	132,181	128,417	119,874	122,317	132,060	133,374
21	那須塩原市（栃木県）	138,185	233,695	251,176	250,171	256,602	238,607	227,081	234,788	231,768
22	志摩市（三重県）	136,359	2,250	2,250	2,250	2,250	3,704	6,863	6,551	7,437

	自治体名	H28	H1	H2	H3	H4	H5	H6	H7	H8
23	笛吹市（山梨県）	131,479	198,599	203,601	202,054	191,548	176,447	177,801	170,991	168,464
24	豊岡市（兵庫県）	130,926	114,998	118,573	130,108	123,610	119,132	108,365	116,401	154,181
25	みなかみ町（群馬県）	129,256	262,273	266,340	231,198	224,313	200,790	191,501	189,038	188,542
26	伊豆市（静岡県）	128,730	221,738	245,013	239,944	226,313	221,688	220,424	208,705	207,615
27	仙北市（秋田県）	128,416	81,503	92,958	116,269	122,516	122,695	123,693	124,975	119,806
27	七尾市（石川県）	126,765	217,726	226,426	231,353	213,001	191,835	186,656	190,453	177,991
29	浜松市（静岡県）	125,213	113,469	123,894	125,819	128,566	128,417	127,736	135,849	139,995
30	鶴岡市（山形県）	124,853	129,140	133,731	133,655	147,173	141,694	153,477	148,106	145,672
31	富士河口湖町（山梨県）	123,592	0	0	0	0	0	0	8,740	18,484
32	東伊豆町（静岡県）	122,177	232,429	267,824	269,052	249,689	221,092	239,280	215,864	231,812
33	福島市（福島県）	120,517	223,026	242,861	245,484	226,977	216,308	207,759	208,906	205,142
34	花巻市（岩手県）	117,120	144,616	147,360	155,690	146,922	145,419	147,013	142,966	161,643
35	富山市（富山県）	116,503	20,559	23,973	26,965	27,253	31,735	30,623	32,605	53,778
36	湯沢町（新潟県）	112,026	84,382	99,399	124,205	134,034	134,762	143,887	149,729	159,382
37	洞爺湖町（北海道）	109,478	105,149	115,303	124,448	120,586	132,276	138,219	132,586	116,486
38	山中湖村（山梨県）	109,393	0	0	0	0	0	0	0	16,125
39	京都市（京都府）	108,936	0	0	0	0	0	0	0	0
40	松江市（島根県）	107,804	140,191	147,245	143,469	148,809	154,182	138,499	141,958	145,142
41	あわら市（福井県）	107,138	171,195	176,036	178,193	167,490	158,098	146,482	152,315	143,632
42	会津若松市（福島県）	105,995	185,974	176,583	193,940	197,164	191,770	191,497	191,645	186,401
43	いわき市（福島県）	103,221	91,480	103,328	107,982	117,605	119,195	116,226	131,933	136,213
44	霧島市（鹿児島県）	101,385	139,626	158,197	158,917	156,163	139,268	147,387	151,881	152,354
45	由布市（大分県）	100,634	72,844	82,217	92,963	94,355	91,699	108,658	109,425	118,156
46	大津市（滋賀県）	98,884	57,915	70,199	69,011	60,828	54,845	73,733	83,629	87,479

	自治体名	H28	H1	H2	H3	H4	H5	H6	H7	H8
47	嬭恋村（群馬県）	98,641	53,413	58,379	61,651	54,232	55,632	61,190	60,882	66,972
48	北杜市（山梨県）	98,153	6,616	6,943	5,523	6,874	5,553	7,753	6,941	28,395
49	伊豆の国市（静岡県）	96,290	149,274	161,908	162,136	148,566	144,853	157,819	156,084	159,966
50	新発田市（新潟県）	93,255	73,704	83,021	89,072	91,718	90,287	95,688	103,649	103,334
	湯河原町（神奈川県）	85,492	178,687	190,167	183,071	173,651	163,764	159,235	159,676	160,135
	下田市（静岡県）	79,013	112,422	142,107	138,178	133,532	114,186	114,230	116,744	111,440
	島田市（静岡県）	76,888	0	0	0	0	0	0	0	0
	西伊豆町（静岡県）	41,038	62,980	65,083	65,906	67,992	64,034	63,498	54,196	74,578
	焼津市（静岡県）	34,451	58,944	58,569	55,861	64,549	63,854	61,026	58,059	59,260
	掛川市（静岡県）	31,085	1,762	1,824	1,793	1,736	1,575	1,605	1,687	1,748
	静岡市（静岡市）	28,410	13,685	20,137	21,444	20,713	20,244	20,887	26,162	25,954
	南伊豆町（静岡県）	22,601	42,539	46,832	42,885	41,415	42,728	54,131	42,507	41,827
	函南町（静岡県）	19,963	5,610	5,119	5,256	5,549	4,940	4,393	17,637	18,423
	河津町（静岡県）	19,771	41,187	40,652	43,976	43,248	53,500	56,300	49,966	47,602
	沼津市（静岡県）	18,352	0	0	1,682	5,019	4,886	3,923	4,061	4,924
	富士宮市（静岡県）	17,301	0	0	0	0	0	0	0	0
	松崎町（静岡県）	17,174	26,566	28,486	29,678	30,008	26,884	26,616	25,937	32,549
	御殿場市（静岡県）	9,579	0	0	1,127	3,719	5,786	5,776	8,631	14,395
	川根本町（静岡県）	5,384	15,716	21,232	19,428	19,486	17,304	16,239	14,948	15,135
	磐田市（静岡県）	2,950	0	0	0	0	0	0	0	0
	小山町（静岡県）	2,851	0	0	0	0	0	0	0	0
	長泉町（静岡県）	1,472	0	0	0	0	0	965	1,790	1,836
	藤枝市（静岡県）	66	269	359	425	366	355	327	363	390

資料：「地方財政状況調査」総務省

	自治体名	H9	H10	H11	H12	H13	H14	H15	H16	H17	H18
1	箱根町	696,677	657,345	617,850	626,518	715,428	707,162	708,271	700,861	686,274	705,594
2	熱海市	493,274	463,676	439,115	445,447	452,178	428,512	414,652	413,810	422,022	413,715
3	札幌市	319,258	366,737	375,756	351,237	383,258	384,692	388,552	392,047	415,550	453,948
4	日光市	547,056	526,946	499,705	524,318	485,662	463,348	491,803	459,265	434,475	419,850
5	伊東市	370,790	368,512	362,453	333,951	332,440	329,371	361,194	354,269	389,079	404,424
6	神戸市	158,225	156,197	154,268	154,509	160,181	176,049	178,323	173,284	173,011	178,235
7	別府市	353,309	326,363	326,578	344,818	296,492	302,382	287,690	273,625	272,944	294,895
8	高山市	161,080	185,398	192,946	202,737	230,928	258,286	245,611	229,220	260,749	241,688
9	加賀市	352,492	316,611	285,859	302,931	279,947	308,590	274,485	262,683	284,998	279,675
10	草津町	223,833	202,322	207,704	201,890	202,831	203,096	216,669	214,830	226,765	217,918
11	函館市	258,974	254,693	252,314	229,811	252,980	253,898	239,494	222,832	212,145	214,605
12	渋川市	238,074	217,414	228,517	217,639	225,026	205,980	210,399	182,368	193,651	243,363
13	仙台市	226,769	218,977	233,780	258,313	251,494	257,439	254,174	241,877	239,930	238,845
14	那須町	228,928	227,055	233,933	230,749	218,725	205,269	209,909	214,814	212,774	205,221
15	登別市	219,960	230,461	240,478	215,643	232,355	232,257	233,074	211,662	204,633	198,439
16	白浜町	226,262	201,630	204,107	194,255	185,780	173,594	177,337	174,961	177,716	194,230
17	鳥羽市	0	0	0	0	0	0	0	0	0	0
18	松山市	174,258	190,639	237,495	185,016	162,069	156,132	157,327	148,635	153,425	154,855
19	下呂市	267,245	249,949	237,380	227,958	220,732	222,130	203,641	167,444	160,059	171,310
20	釧路市	155,912	156,689	149,719	136,259	143,496	150,687	138,409	136,214	137,712	138,447
21	那須塩原市	227,379	212,888	221,753	210,772	238,303	224,627	210,996	192,802	175,580	167,471
22	志摩市	18,557	37,329	51,657	52,154	68,079	89,396	89,085	83,163	76,082	82,359
23	笛吹市	174,387	172,673	181,396	171,724	167,508	161,502	153,543	137,639	130,574	130,188
24	豊岡市	147,735	150,060	162,499	165,124	162,596	159,459	161,328	138,903	123,682	124,852

	自治体名	H9	H10	H11	H12	H13	H14	H15	H16	H17	H18
25	みなかみ町	198,571	210,917	171,756	170,654	164,723	152,697	154,667	133,010	135,734	156,266
26	伊豆市	190,579	203,633	195,967	188,927	189,110	190,860	177,128	158,257	139,637	149,362
27	仙北市	132,033	138,348	152,939	155,151	156,322	161,609	164,655	165,311	161,544	159,462
27	七尾市	171,705	173,624	166,779	164,475	171,240	181,060	166,422	149,850	139,260	142,178
29	浜松市	140,362	124,878	122,788	105,418	142,864	137,612	145,630	181,321	142,748	151,242
30	鶴岡市	146,468	172,094	172,453	186,599	186,635	190,448	189,577	182,837	173,059	172,239
31	富士河口湖町	83,279	104,949	108,010	119,013	122,187	117,726	124,264	121,837	123,758	122,050
32	東伊豆町	202,103	208,065	209,976	192,842	188,474	182,329	177,403	168,488	163,099	165,645
33	福島市	209,074	188,757	188,279	183,192	176,143	176,335	179,239	170,374	165,940	159,419
34	花巻市	171,559	157,476	155,837	154,989	146,130	154,282	155,581	145,260	135,170	146,246
35	富山市	57,179	53,080	68,489	87,256	98,307	133,139	153,745	141,634	155,560	149,238
36	湯沢町	152,246	136,679	131,407	123,388	125,977	119,528	115,584	111,866	112,344	101,203
37	洞爺湖町	119,773	113,003	105,874	45,193	97,701	99,881	106,212	96,448	98,026	98,105
38	山中湖村	26,615	67,218	111,486	110,925	111,633	114,275	115,506	108,029	105,016	104,512
39	京都市	0	0	0	0	0	0	0	0	0	0
40	松江市	163,205	145,447	145,019	146,172	151,137	144,524	139,878	109,818	105,150	105,989
41	あわら市	141,726	152,125	122,744	118,677	112,503	116,387	106,005	102,980	96,940	97,810
42	会津若松市	176,445	155,645	168,542	149,491	143,089	145,615	146,144	134,328	135,699	135,189
43	いわき市	136,221	123,040	122,506	122,043	126,150	119,052	114,871	119,539	111,276	128,803
44	霧島市	137,993	119,867	119,561	109,883	114,082	120,310	114,162	112,703	107,338	109,055
45	由布市	117,852	114,548	119,612	124,158	131,315	131,349	134,454	138,760	113,969	119,083
46	大津市	86,653	90,240	81,403	90,238	88,228	86,562	82,781	82,313	83,343	96,697
47	孺恋村	70,353	66,070	66,806	66,890	67,092	68,988	88,865	93,034	101,911	101,591
48	北杜市	49,960	63,629	63,777	59,332	65,457	75,627	83,365	93,628	105,721	108,512

	自治体名	H9	H10	H11	H12	H13	H14	H15	H16	H17	H18
49	伊豆の国市	147,530	141,319	148,654	143,382	132,317	132,984	135,208	127,955	125,817	124,678
50	新発田市	106,740	112,232	116,854	112,479	105,613	108,167	110,755	99,313	111,392	109,170
	湯河原町	162,131	151,545	142,290	138,723	147,800	141,519	139,074	129,460	125,132	113,317
	下田市	108,585	101,901	96,795	89,441	89,269	83,943	81,173	92,921	96,478	105,109
	島田市	0	36,881	56,146	60,176	61,917	62,916	62,144	60,072	59,164	58,671
	西伊豆町	65,855	71,826	63,973	60,706	58,909	69,388	67,399	58,095	59,427	52,352
	焼津市	58,560	53,624	53,480	53,954	55,923	55,200	56,612	55,155	50,745	51,276
	掛川市	1,677	1,485	3,344	13,294	18,476	16,139	20,866	26,543	43,501	44,609
	静岡市	31,207	28,453	39,126	33,357	32,531	29,760	27,258	31,686	11,174	28,237
	南伊豆町	34,906	37,539	43,739	33,522	32,086	28,226	31,710	36,647	33,449	36,214
	函南町	16,077	14,514	14,722	12,823	11,818	12,462	12,620	11,513	9,674	10,254
	河津町	37,440	32,578	31,303	28,873	32,080	34,322	30,994	25,000	24,891	30,008
	沼津市	5,366	5,637	4,350	3,715	6,628	9,193	5,163	9,630	18,637	22,666
	富士宮市	0	0	0	0	0	0	7,047	9,515	9,681	9,557
	松崎町	29,762	27,271	26,082	25,082	25,225	25,442	23,271	22,667	21,738	22,786
	御殿場市	13,831	15,981	20,368	21,530	20,729	18,472	17,445	14,912	12,703	12,636
	川根本町	13,996	12,648	13,026	12,589	11,777	10,338	11,229	10,465	9,759	9,691
	磐田市	0	0	0	0	0	0	0	0	664	1,780
	小山町	0	280	323	206	123	125	181	180	135	240
	長泉町	1,891	1,859	585	0	0	0	0	118	667	974
	藤枝市	362	278	296	338	235	231	200	181	189	256

	自治体名	H19	H20	H21	H22	H23	H24	H25	H26	H27	H28
1	箱根町	712,217	700,350	677,700	692,569	632,263	689,812	687,204	720,271	591,019	684,712
2	熱海市	408,863	410,971	395,302	389,746	328,368	372,147	397,520	422,133	440,436	435,781
3	札幌市	461,326	451,245	422,768	395,178	425,852	428,341	420,167	420,708	443,440	397,026
4	日光市	405,021	407,007	370,510	381,429	325,000	402,864	358,692	366,262	364,012	379,930
5	伊東市	392,680	377,188	351,621	341,316	316,275	332,726	329,274	341,983	364,892	357,226
6	神戸市	181,839	178,806	171,831	193,218	229,510	230,977	253,974	348,817	302,229	299,631
7	別府市	285,110	257,017	259,683	288,679	287,274	290,916	302,051	312,165	325,992	299,531
8	高山市	223,235	222,072	220,442	301,534	220,418	225,298	231,658	223,874	245,278	253,562
9	加賀市	257,529	253,592	248,764	265,408	258,757	234,989	228,253	230,721	258,320	246,243
10	草津町	218,204	227,489	222,612	210,175	186,928	205,279	217,456	215,180	226,907	226,663
11	函館市	204,493	198,711	206,363	206,264	175,027	197,563	210,400	209,603	223,909	224,610
12	渋川市	239,299	228,390	213,703	212,359	204,838	227,378	213,357	215,114	217,102	204,585
13	仙台市	232,306	222,199	205,157	193,686	217,789	208,350	205,402	203,988	205,812	201,472
14	那須町	206,886	215,462	204,492	196,100	138,909	180,288	189,273	194,296	199,180	201,108
15	登別市	196,080	183,912	177,151	180,967	158,683	167,604	183,743	185,758	197,719	195,583
16	白浜町	201,684	197,250	188,396	184,159	178,896	188,874	186,288	186,064	203,410	187,461
17	鳥羽市	167,932	187,807	177,417	187,236	171,857	168,957	206,640	186,938	171,258	172,227
18	松山市	154,417	150,835	150,332	152,513	145,534	152,103	147,019	161,931	163,081	164,444
19	下呂市	174,889	163,327	152,163	144,677	147,264	151,664	152,949	146,480	161,954	164,139
20	釧路市	130,302	127,612	117,498	103,100	101,324	104,643	108,132	108,086	156,034	156,715
21	那須塩原市	172,693	161,625	161,071	156,995	125,894	136,030	141,826	137,069	135,445	138,185
22	志摩市	106,725	115,006	128,892	124,400	120,382	132,095	167,466	143,681	138,838	136,359
23	笛吹市	148,598	129,980	125,193	130,106	113,806	111,376	117,070	118,987	136,859	131,479
24	豊岡市	119,660	112,923	107,505	101,153	111,422	117,085	124,383	132,590	138,204	130,926



	自治体名	H19	H20	H21	H22	H23	H24	H25	H26	H27	H28
25	みなかみ町	160,165	159,128	141,187	136,593	131,466	135,074	133,743	138,273	134,021	129,256
26	伊豆市	136,901	125,532	114,957	119,997	118,533	124,825	114,687	120,799	126,295	128,730
27	仙北市	159,387	134,182	141,361	138,155	109,553	119,343	116,609	121,450	116,829	128,416
27	七尾市	120,224	136,864	124,893	132,823	121,435	114,505	123,121	116,862	139,083	126,765
29	浜松市	139,660	128,554	111,463	114,363	111,666	126,814	121,118	131,289	130,838	125,213
30	鶴岡市	169,046	155,294	150,371	145,684	137,913	138,377	132,423	135,779	133,803	124,853
31	富士河口湖町	127,791	116,391	109,430	114,434	94,548	102,625	114,643	117,323	122,206	123,592
32	東伊豆町	161,597	163,144	151,351	147,030	123,685	130,379	122,533	125,644	123,577	122,177
33	福島市	158,339	158,639	150,460	138,581	112,912	126,209	131,944	141,341	129,874	120,517
34	花巻市	136,956	120,245	123,284	117,489	119,751	122,827	118,389	115,162	117,488	117,120
35	富山市	142,905	148,300	137,048	127,503	8,322	117,522	109,658	116,755	121,773	116,503
36	湯沢町	102,882	100,807	114,039	96,874	93,991	103,214	105,772	109,126	113,191	112,026
37	洞爺湖町	107,094	97,911	80,504	70,067	65,044	64,434	81,018	85,142	97,263	109,478
38	山中湖村	101,646	106,378	109,137	103,268	95,725	98,917	102,784	106,639	100,903	109,393
39	京都市	0	0	0	0	64,717	78,516	80,841	93,823	110,711	108,936
40	松江市	110,720	112,713	99,663	105,836	100,288	96,596	130,106	114,562	108,621	107,804
41	あわら市	93,318	96,453	96,908	89,610	84,908	97,299	97,956	98,561	115,553	107,138
42	会津若松市	136,334	134,607	121,139	115,725	88,721	111,725	122,652	104,826	116,048	105,995
43	いわき市	130,177	120,907	113,884	105,046	25,199	98,489	113,097	112,701	111,900	103,221
44	霧島市	115,818	126,384	125,625	102,982	104,500	114,614	116,356	110,873	106,666	101,385
45	由布市	120,236	104,184	90,523	90,593	94,623	90,516	101,293	108,221	111,973	100,634
46	大津市	105,871	104,022	98,021	105,115	111,590	99,030	93,924	97,583	105,537	98,884
47	孺恋村	97,351	101,053	94,830	95,873	87,436	95,614	100,863	98,808	98,405	98,641
48	北杜市	108,460	104,089	109,823	106,833	103,523	105,625	105,147	102,881	101,826	98,153

	自治体名	H19	H20	H21	H22	H23	H24	H25	H26	H27	H28
49	伊豆の国市	123,146	114,035	104,258	101,486	90,991	94,271	97,388	96,757	97,715	96,290
50	新発田市	104,852	101,003	102,361	95,262	91,400	93,543	94,757	92,964	95,447	93,255
	湯河原町	109,495	107,289	97,257	90,610	86,274	91,164	408,007	85,467	84,817	85,492
	下田市	97,628	95,433	82,442	78,671	63,047	75,906	73,338	79,671	83,131	79,013
	島田市	55,702	53,961	76,797	74,896	75,065	75,829	73,896	76,846	77,388	76,888
	西伊豆町	51,995	46,853	49,092	46,400	38,475	42,274	40,955	42,860	40,964	41,038
	焼津市	47,437	39,498	35,210	37,638	34,585	36,392	36,747	37,871	36,251	34,451
	掛川市	43,596	46,111	46,141	45,857	43,679	42,898	40,609	37,142	36,157	31,085
	静岡市	28,825	27,725	27,461	27,149	25,286	26,727	27,007	26,997	29,037	28,410
	南伊豆町	29,074	25,286	19,834	22,514	26,645	21,585	25,551	23,625	24,079	22,601
	函南町	9,106	10,172	11,446	8,698	6,680	7,238	8,280	12,744	23,289	19,963
	河津町	24,335	24,895	25,646	23,490	20,469	21,730	20,628	21,289	23,635	19,771
	沼津市	22,566	22,122	19,682	18,961	17,922	18,426	18,841	15,693	18,949	18,352
	富士宮市	7,675	6,352	7,193	23,862	20,678	20,421	20,950	21,248	17,754	17,301
	松崎町	20,825	19,025	17,649	17,127	14,140	14,760	17,664	18,181	17,598	17,174
	御殿場市	12,580	13,247	14,213	7,070	8,155	8,458	8,291	8,813	9,011	9,579
	川根本町	8,960	8,130	7,444	6,712	5,455	6,997	5,614	5,339	5,545	5,384
	磐田市	2,423	2,499	3,189	4,306	3,683	3,916	3,065	2,732	4,005	2,950
	小山町	221	202	174	187	188	119	77	538	531	2,851
	長泉町	1,182	1,057	999	1,334	1,561	1,803	1,721	1,322	1,601	1,472
	藤枝市	286	268	244	142	97	86	85	74	74	66

入湯税額の推移(H28 ランク1~5位)

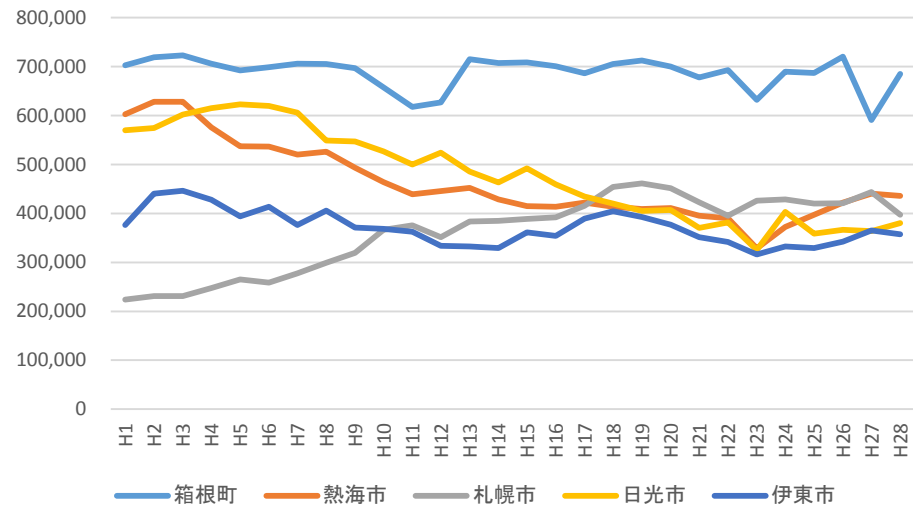

入湯税額の推移(H28 ランク6~10位)

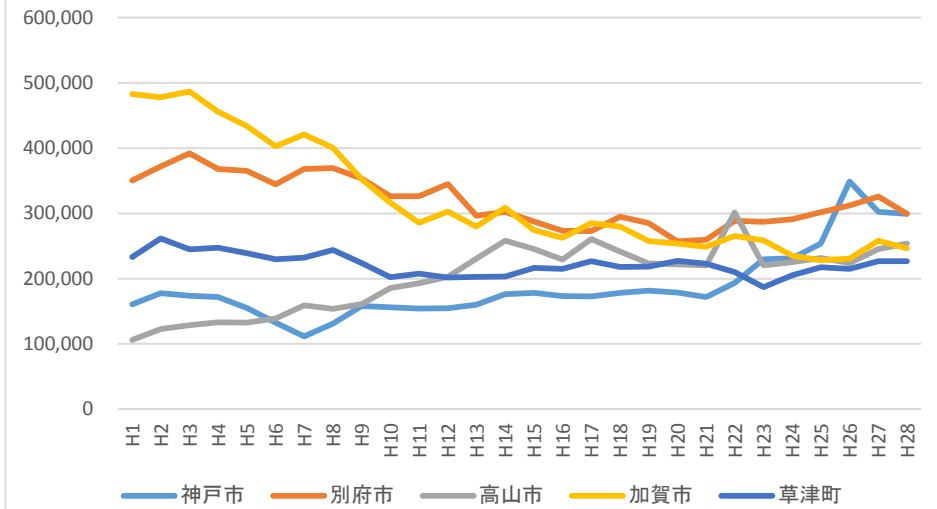

入湯税額の推移(H28 ランク11~15位)

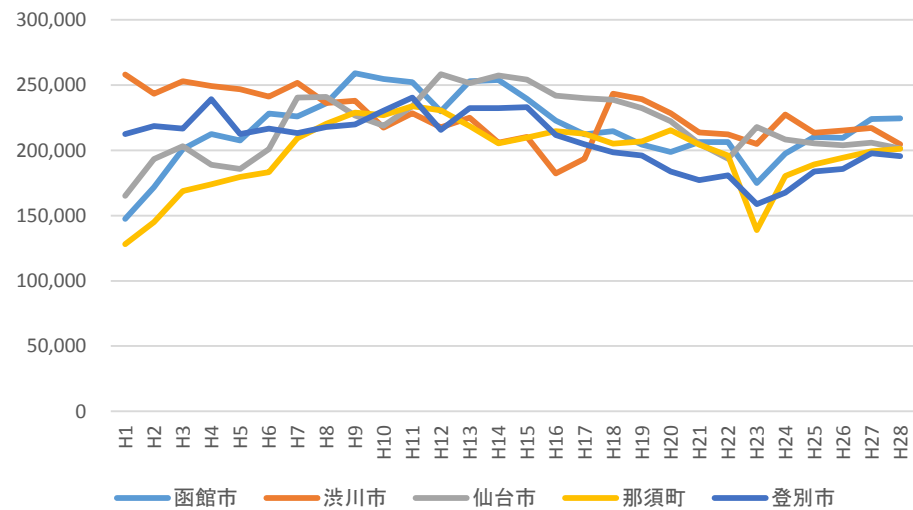

入湯税額の推移(H28 ランク16~20位)

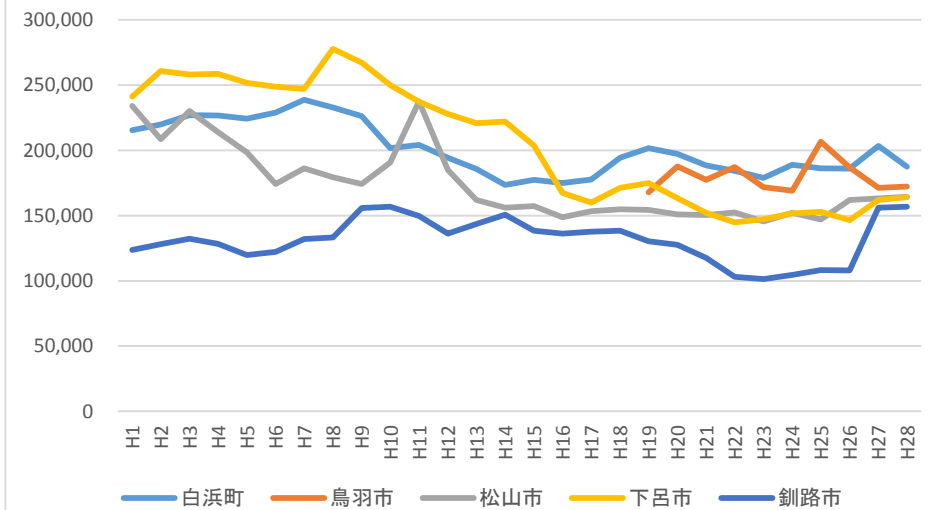

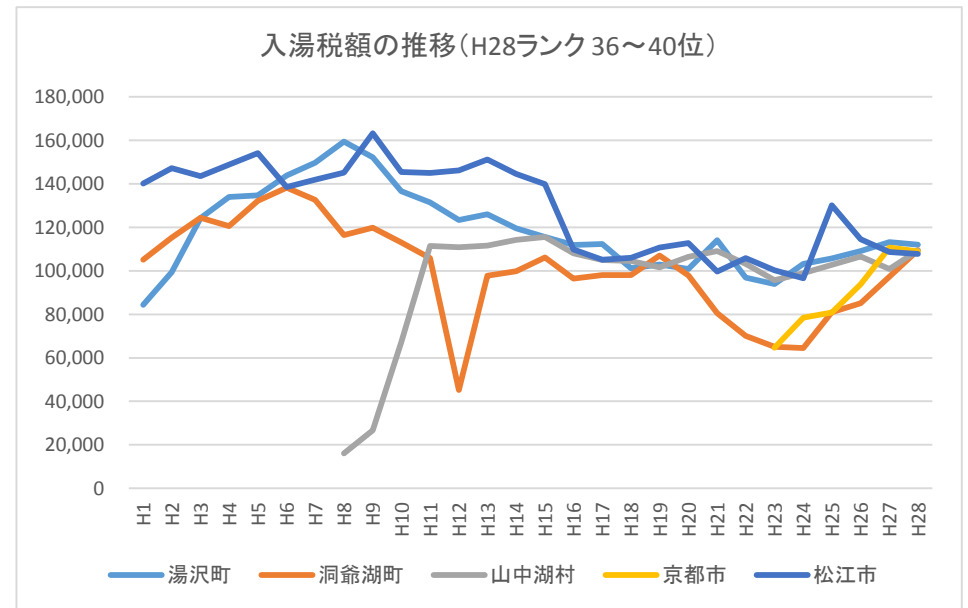
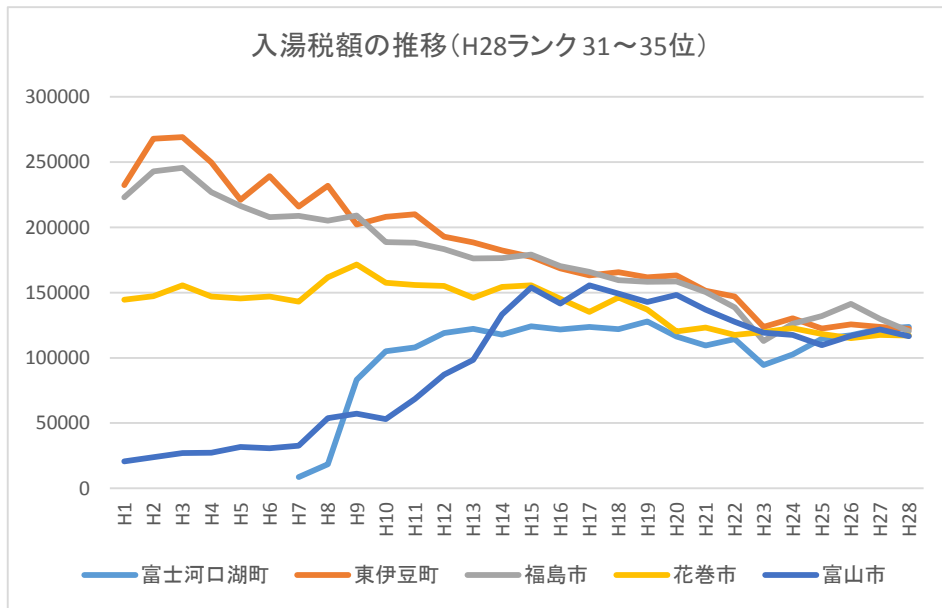
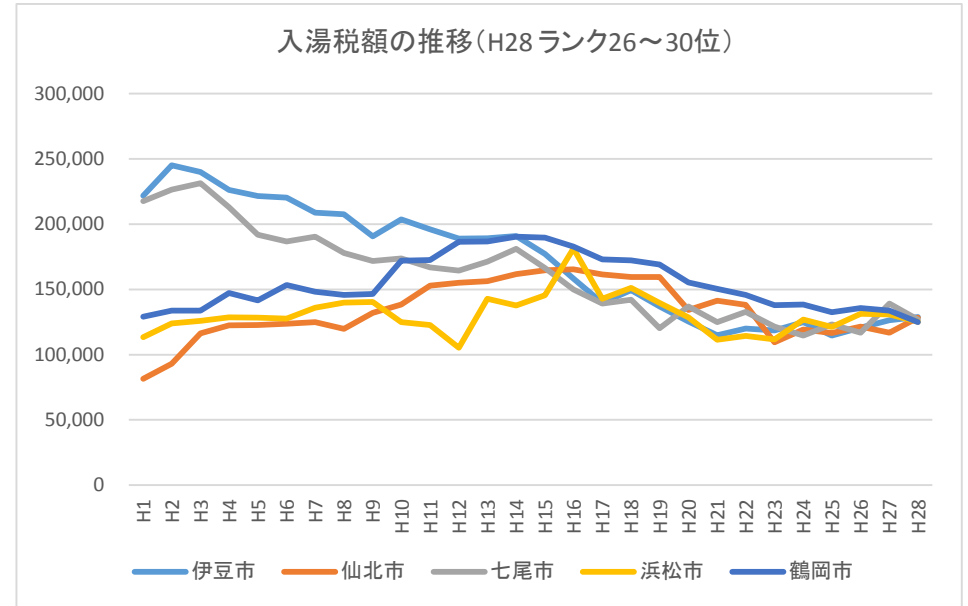
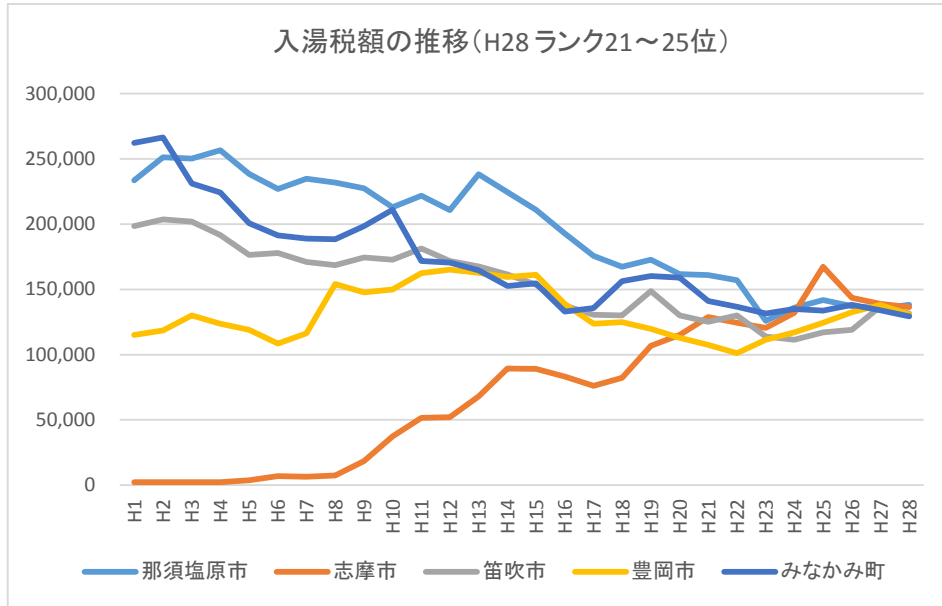

入湯税額の推移 (H28ランク 41~45位)

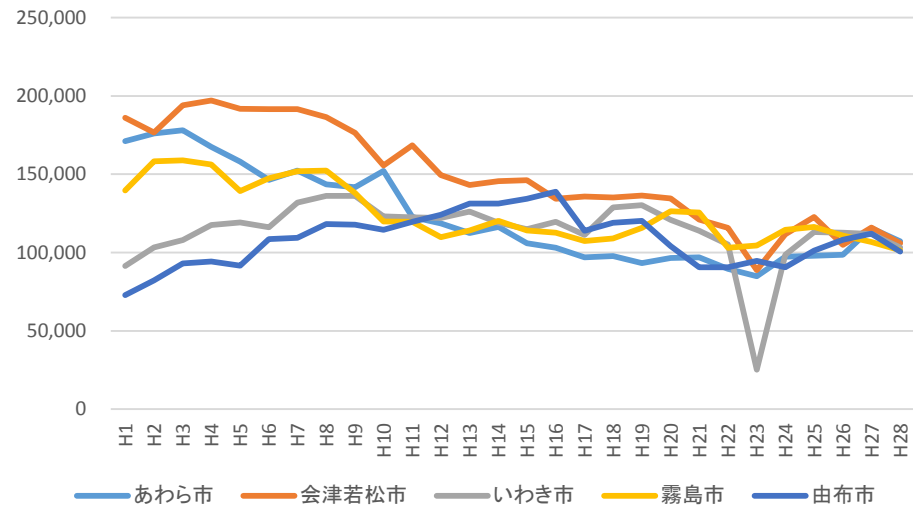

入湯税額の推移 (H28ランク 46~50位)

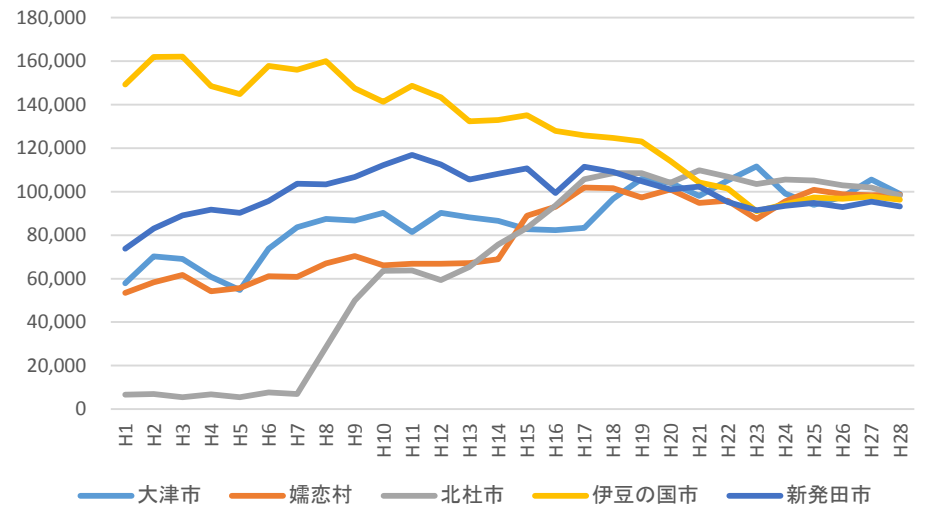

入湯税額の推移 (湯河原町・下田市ほか)

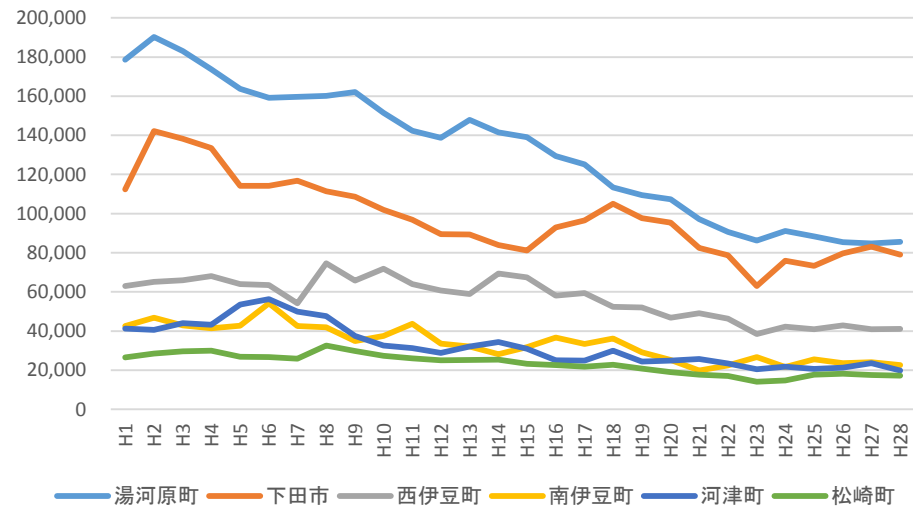



■ 市町村税収入における入湯税の割合 × 第3次産業従事者割合

	自治体名	第3次産業従事者の割合 (%)	平成28年度決算			第3次産業従事者割合 (LN値)	入湯税の割合 (LN値)
			市町村税収入額 (千円)	うち入湯税(千円)	割合 (%)		
1	箱根町	89.1	6,458,537	684,712	10.60	4.490	2.361
2	熱海市	85.9	9,757,556	435,781	4.47	4.453	1.497
3	札幌市	84.1	288,105,811	397,026	0.14	4.432	-1.982
4	日光市	67.5	13,334,092	379,930	2.85	4.212	1.047
5	伊東市	83.9	11,127,749	357,226	3.21	4.430	1.166
6	神戸市	79.2	272,271,795	299,631	0.11	4.372	-2.207
7	別府市	85.4	13,732,157	299,531	2.18	4.447	0.780
8	高山市	66.1	13,573,119	253,562	1.87	4.191	0.625
9	加賀市	60.3	9,341,678	246,243	2.64	4.099	0.969
10	草津町	90.7	1,895,431	226,663	11.96	4.508	2.481
11	函館市	78.5	31,941,606	224,610	0.70	4.363	-0.352
12	渋川市	64.9	11,132,688	204,585	1.84	4.173	0.609
13	仙台市	82.7	188,524,392	201,472	0.11	4.415	-2.236
14	那須町	62.1	5,096,353	201,108	3.95	4.129	1.373
15	登別市	74.3	5,187,664	195,583	3.77	4.308	1.327
16	白浜町	76.5	3,148,096	187,461	5.95	4.337	1.784
17	鳥羽市	67.7	2,859,870	172,227	6.02	4.215	1.795
18	松山市	78.0	68,307,043	164,444	0.24	4.357	-1.424
19	下呂市	65.7	4,683,256	164,139	3.50	4.185	1.254
20	釧路市	78.1	20,696,724	156,715	0.76	4.358	-0.278

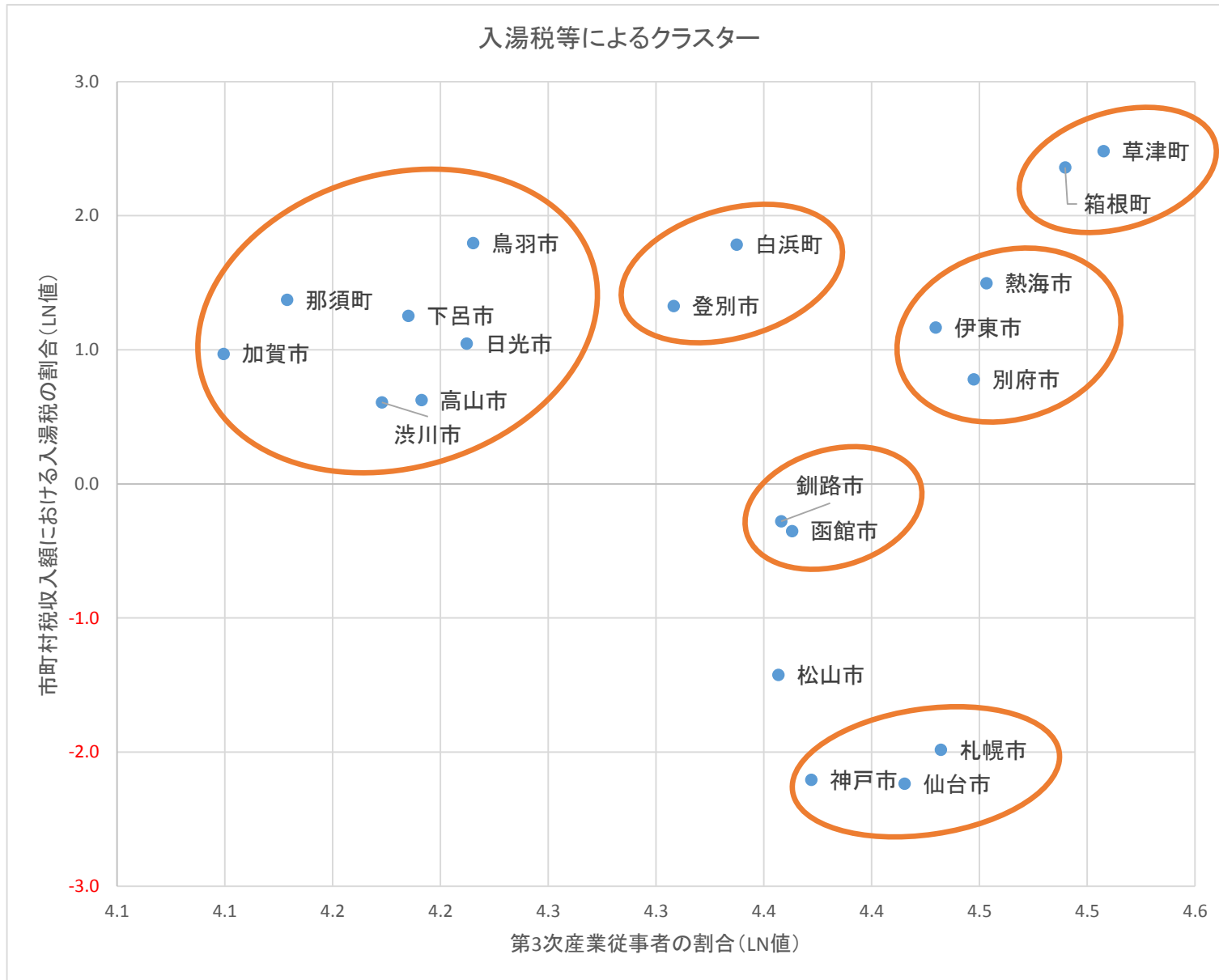

■ 類似自治体の入湯税額の推移（昭和 44 年度～平成 28 年度）

	類似自治体					参考				
	熱海市	箱根町	伊東市	別府市	草津町	札幌市	神戸市	日光市	高山市	加賀市
S44	146,923	96,360	66,696	72,256	16,811	26,653	16,154	69,953	3,548	42,232
S45	145,527	99,942	67,758	74,657	19,464	26,349	23,526	73,356	4,779	46,074
S46	318,908	167,297	90,390	98,174	36,774	36,403	33,120	99,688	9,387	98,286
S47	436,375	191,254	111,366	126,380	41,369	36,622	36,524	110,462	10,841	113,711
S48	437,632	196,925	111,700	138,093	61,376	37,386	37,704	140,655	15,346	116,699
S49	422,687	192,209	108,454	145,456	62,864	36,792	36,913	134,248	14,822	111,818
S50	407,805	241,797	158,531	176,070	103,413	57,514	77,726	161,517	24,963	217,159
S51	430,843	333,300	253,484	290,166	113,817	85,025	87,414	269,139	25,253	289,149
S52	431,050	344,410	253,148	296,668	134,148	92,472	94,175	273,002	26,647	296,296
S53	550,100	462,008	329,879	358,008	163,300	135,562	135,702	399,155	33,121	442,813
S54	632,051	484,724	357,498	357,160	193,624	142,258	132,069	390,234	37,815	469,994
S55	613,850	478,799	325,645	337,904	191,868	141,555	131,515	385,999	37,444	487,752
S56	605,930	515,354	341,387	348,787	195,844	135,413	147,592	372,542	52,186	457,853
S57	618,438	566,643	341,542	352,755	173,915	137,909	131,959	391,429	58,468	456,326
S58	604,877	562,639	332,209	338,179	164,333	134,231	134,246	385,650	65,732	429,285
S59	628,297	599,466	371,893	335,608	188,999	138,367	138,054	404,890	81,574	490,170
S60	627,398	627,110	374,609	350,494	190,546	143,293	146,336	419,625	82,629	475,118
S61	620,777	665,507	387,367	350,661	204,964	155,908	157,635	476,531	101,331	496,430
S62	624,209	687,953	390,188	366,734	274,863	172,579	158,259	530,064	96,204	470,166
S63	607,109	679,034	394,546	351,984	240,454	183,954	159,233	519,321	92,119	474,666
H1	602,366	702,993	376,096	350,589	233,238	224,074	160,436	569,808	106,116	482,761
H2	627,900	719,246	440,218	371,848	261,518	231,228	177,504	574,484	122,894	477,843



H3	627,989	723,136	446,592	392,072	244,974	231,343	173,853	601,785	128,719	486,913
H4	575,982	705,831	428,198	368,053	247,498	247,541	171,765	615,293	133,243	456,112
H5	537,356	692,336	394,186	365,040	239,144	265,210	155,135	623,063	132,801	433,655
H6	536,239	698,839	413,685	344,443	229,958	258,311	132,733	619,656	139,125	403,114
H7	520,294	705,983	376,254	367,843	232,039	277,334	111,264	605,599	158,904	421,219
H8	526,361	705,417	405,847	369,652	243,966	298,871	131,060	548,965	153,793	400,645
H9	493,274	696,677	370,790	353,309	223,833	319,258	158,225	547,056	161,080	352,492
H10	463,676	657,345	368,512	326,363	202,322	366,737	156,197	526,946	185,398	316,611
H11	439,115	617,850	362,453	326,578	207,704	375,756	154,268	499,705	192,946	285,859
H12	445,447	626,518	333,951	344,818	201,890	351,237	154,509	524,318	202,737	302,931
H13	452,178	715,428	332,440	296,492	202,831	383,258	160,181	485,662	230,928	279,947
H14	428,512	707,162	329,371	302,382	203,096	384,692	176,049	463,348	258,286	308,590
H15	414,652	708,271	361,194	287,690	216,669	388,552	178,323	491,803	245,611	274,485
H16	413,810	700,861	354,269	273,625	214,830	392,047	173,284	459,265	229,220	262,683
H17	422,022	686,274	389,079	272,944	226,765	415,550	173,011	434,475	260,749	284,998
H18	413,715	705,594	404,424	294,895	217,918	453,948	178,235	419,850	241,688	279,675
H19	408,863	712,217	392,680	285,110	218,204	461,326	181,839	405,021	223,235	257,529
H20	410,971	700,350	377,188	257,017	227,489	451,245	178,806	407,007	222,072	253,592
H21	395,302	677,700	351,621	259,683	222,612	422,768	171,831	370,510	220,442	248,764
H22	389,746	692,569	341,316	288,679	210,175	395,178	193,218	381,429	301,534	265,408
H23	328,368	632,263	316,275	287,274	186,928	425,852	229,510	325,000	220,418	258,757
H24	372,147	689,812	332,726	290,916	205,279	428,341	230,977	402,864	225,298	234,989
H25	397,520	687,204	329,274	302,051	217,456	420,167	253,974	358,692	231,658	228,253
H26	422,133	720,271	341,983	312,165	215,180	420,708	348,817	366,262	223,874	230,721
H27	440,436	591,019	364,892	325,992	226,907	443,440	302,229	364,012	245,278	258,320
H28	435,781	684,712	357,226	299,531	226,663	397,026	299,631	379,930	253,562	246,243

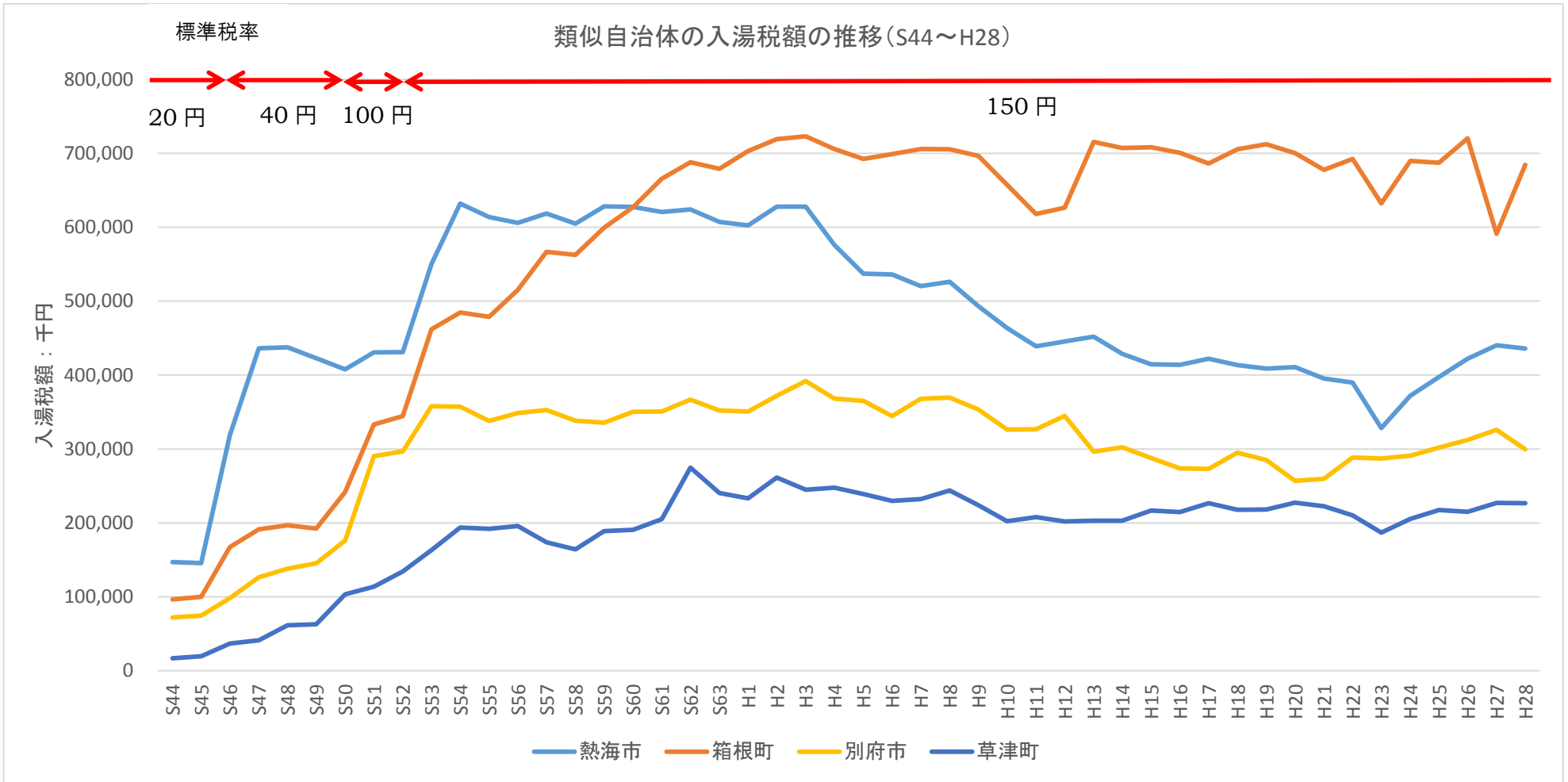

■ 熱海温泉 各地区の実力（平成 28 年度入湯税額） ※ 平成 28 年度入湯税徴収実績自治体数 976

順位	自治体名	税額(千円)	順位	自治体名	税額(千円)	順位	自治体名	税額(千円)	順位	自治体名	税額(千円)
1	箱根町 (神奈川県)	684,712	79	横手市 (秋田県)	65,763	231	鳴沢村 (山梨県)	25,685	296	石巻市 (宮城県)	18,865
2	熱海市 (静岡県)	435,781	80	郡山市 (福島県)	63,841	232	敦賀市 (福井県)	25,653	297	岡山市 (岡山県)	18,814
3	札幌市 (北海道)	397,026	81	米子市 (鳥取県)	61,526	233	北九州市 (福岡県)	25,556	298	人吉市 (熊本県)	18,742
4	日光市 (栃木県)	379,930	82	雲仙市 (長崎県)	60,523	234	伊勢市 (三重県)	25,467	299	東川町 (北海道)	18,690
5	伊東市 (静岡県)	357,226	83	軽井沢町 (長野県)	60,115	235	越前市 (福井県)	25,127	300	尼崎市 (兵庫県)	18,688
	<b>熱海地区</b>	<b>330,929</b>	84	斜里町 (北海道)	59,429	236	南越前町 (福井県)	25,116	301	南陽市 (山形県)	18,640
6	神戸市 (兵庫県)	299,631	85	村上市 (新潟県)	57,982	237	大洗町 (茨城県)	25,103	302	三木市 (兵庫県)	18,428
7	別府市 (大分県)	299,531		<b>伊豆山地区</b>	<b>57,552</b>		<b>南熱海地区</b>	<b>24,924</b>		<b>泉地区</b>	<b>18,405</b>
8	高山市 (岐阜県)	253,562	86	洲本市 (兵庫県)	57,522	238	砺波市 (富山県)	24,911	303	米原市 (滋賀県)	18,361
9	加賀市 (石川県)	246,243	87	佐世保市 (長崎県)	55,902	239	新潟市 (新潟県)	24,543	304	沼津市 (静岡県)	18,352
10	草津町 (群馬県)	226,663	88	盛岡市 (岩手県)	55,827	240	姫路市 (兵庫県)	24,430	305	竹田市 (大分県)	18,314
11	函館市 (北海道)	224,610	89	南あわじ市 (兵庫県)	54,542	241	北谷町 (沖縄県)	24,395	306	石川町 (福島県)	18,304
12	渋川市 (群馬県)	204,585	90	山形市 (山形県)	54,455	242	野沢温泉村 (長野県)	24,237	307	北斗市 (北海道)	18,084
13	仙台市 (宮城県)	201,472	91	伊賀市 (三重県)	54,095	243	木曾町 (長野県)	24,231	308	山梨市 (山梨県)	18,049
14	那須町 (栃木県)	201,108	92	上田市 (長野県)	54,017	244	勝山市 (福井県)	24,210	309	松川町 (長野県)	18,023
15	登別市 (北海道)	195,583	93	鹿児島市 (鹿児島県)	52,105	245	弟子屈町 (北海道)	23,987	310	紫波町 (岩手県)	17,994

■ 入湯税額 上位 50 ランキング ※ 市町村合併による補正は行っていない

(単位:千円)

	H1		H2		H3		H4		H5		H6		H7	
1	箱根町	702,993	箱根町	719,246	箱根町	723,136	箱根町	705,831	箱根町	692,336	箱根町	698,839	箱根町	705,983
2	熱海市	602,366	熱海市	627,900	熱海市	627,989	熱海市	575,982	熱海市	537,356	熱海市	536,239	熱海市	520,294
3	藤原町	457,494	藤原町	455,708	藤原町	471,095	藤原町	479,627	藤原町	490,760	藤原町	462,971	藤原町	453,776
4	加賀市	401,223	伊東市	440,218	伊東市	446,592	伊東市	428,198	伊東市	394,186	伊東市	413,685	伊東市	376,254
5	伊東市	376,096	加賀市	392,361	加賀市	398,480	加賀市	369,830	別府市	365,040	別府市	344,443	別府市	367,843
6	別府市	350,589	別府市	371,848	別府市	392,072	別府市	368,053	加賀市	344,212	加賀市	328,623	加賀市	334,461
7	伊香保町	257,311	東伊豆町	267,824	東伊豆町	269,052	東伊豆町	249,689	札幌市	265,210	札幌市	258,311	札幌市	277,334
8	松山市	234,146	草津町	261,518	伊香保町	251,979	伊香保町	248,042	伊香保町	245,173	伊香保町	239,707	伊香保町	248,700
9	草津町	233,238	福島市	242,861	福島市	245,484	札幌市	247,541	草津町	239,144	東伊豆町	239,280	仙台市	240,333
10	東伊豆町	232,429	伊香保町	242,323	草津町	244,974	草津町	247,498	白浜町	224,200	草津町	229,958	白浜町	238,812
11	札幌市	224,074	札幌市	231,228	七尾市	231,353	登別市	239,176	東伊豆町	221,092	白浜町	228,876	草津町	232,039
12	福島市	223,026	下呂町	229,129	札幌市	231,343	下呂町	228,012	下呂町	218,148	登別市	216,551	東伊豆町	215,864
13	水上町	219,834	七尾市	226,426	松山市	230,068	福島市	226,977	福島市	216,308	下呂町	216,079	下呂町	214,010
14	七尾市	217,726	白浜町	219,711	白浜町	226,825	白浜町	226,618	登別市	212,426	函館市	211,043	登別市	213,114
15	白浜町	215,413	登別市	218,725	下呂町	225,543	松山市	213,897	松山市	198,604	福島市	207,759	那須町	209,265
16	下呂町	213,763	松山市	208,548	登別市	216,754	七尾市	213,001	函館市	195,185	仙台市	200,909	函館市	209,118
17	登別市	212,484	塩原町	206,968	仙台市	203,245	塩原町	200,121	七尾市	191,835	会津若松市	187,105	福島市	208,906
18	塩原町	190,560	水上町	206,924	塩原町	196,208	函館市	198,764	会津若松市	187,728	七尾市	186,656	七尾市	190,453
19	石和町	189,478	石和町	194,640	会津若松市	193,940	会津若松市	194,703	塩原町	187,566	那須町	183,186	塩原町	186,723
20	会津若松市	185,974	仙台市	193,408	石和町	193,071	仙台市	188,864	仙台市	185,839	塩原町	179,111	松山市	186,331
21	湯河原町	178,687	湯河原町	190,167	函館市	187,815	石和町	182,836	那須町	179,714	松山市	174,232	会津若松市	182,694
22	芦原町	170,760	神戸市	177,504	湯河原町	183,071	那須町	174,003	石和町	169,021	石和町	166,049	那智勝浦町	160,915
23	仙台市	165,122	会津若松市	176,583	水上町	182,220	湯河原町	173,651	湯河原町	163,764	湯河原町	159,235	湯河原町	159,676
24	神戸市	160,436	芦原町	175,502	芦原町	177,590	神戸市	171,765	芦原町	158,098	上川町	148,289	石和町	156,890
25	鳴子町	148,810	函館市	164,441	神戸市	173,853	水上町	168,918	神戸市	155,135	那智勝浦町	147,567	芦原町	152,315

	H1		H2		H3		H4		H5		H6		H7	
26	小浜町	144,963	鳴子町	153,236	那須町	168,868	芦原町	167,490	山ノ内町	153,910	花巻市	147,013	湯沢町	149,729
27	花巻市	144,616	花巻市	147,360	山ノ内町	163,026	那智勝浦町	153,466	水上町	150,461	芦原町	146,482	水上町	143,612
28	函館市	141,962	小浜町	147,323	花巻市	155,690	上川町	150,366	那智勝浦町	145,555	水上町	144,269	花巻市	142,765
29	那智勝浦町	138,139	那須町	145,112	鳴子町	153,769	鳴子町	149,771	花巻市	145,419	湯沢町	143,887	鳴子町	138,249
30	山ノ内町	135,907	指宿市	144,774	上川町	151,851	花巻市	146,922	上川町	145,384	鳴子町	142,904	指宿市	135,891
31	上川町	131,256	下田市	142,107	指宿市	147,441	指宿市	139,639	鳴子町	136,894	山ノ内町	140,514	伊豆長岡町	135,380
32	伊豆長岡町	129,269	那智勝浦町	141,568	那智勝浦町	146,225	湯沢町	134,034	郡山市	135,591	伊豆長岡町	136,170	山ノ内町	135,191
33	那須町	128,089	伊豆長岡町	139,379	伊豆長岡町	138,385	下田市	133,532	湯沢町	134,762	虻田町	135,670	郡山市	132,519
34	指宿市	125,973	上川町	137,712	下田市	138,178	郡山市	131,621	虻田町	130,797	神戸市	132,733	阿寒町	132,060
35	阿寒町	123,742	郡山市	128,609	阿寒町	132,181	小浜町	130,157	上宝村	129,348	郡山市	130,785	いわき市	131,933
36	下田市	112,422	阿寒町	128,122	郡山市	131,959	山ノ内町	129,855	伊豆長岡町	124,827	上宝村	124,383	虻田町	130,378
37	郡山市	110,498	上宝村	122,156	上宝村	126,958	上宝村	129,559	小浜町	123,052	小浜町	124,136	小浜町	129,780
38	城崎町	109,279	嬉野町	121,173	湯沢町	124,205	阿寒町	128,417	阿寒町	119,874	指宿市	123,889	上川町	128,691
39	嬉野町	108,901	山ノ内町	120,652	虻田町	123,270	伊豆長岡町	127,290	いわき市	119,195	阿寒町	122,317	上宝村	124,674
40	松本市	106,284	牧園町	119,967	牧園町	120,907	嬉野町	124,952	指宿市	118,327	いわき市	116,226	下田市	116,744
41	上宝村	105,415	城崎町	115,251	城崎町	118,471	虻田町	119,393	嬉野町	115,184	下田市	114,230	牧園町	113,682
42	上山田町	104,935	虻田町	114,287	嬉野町	113,855	牧園町	119,277	下田市	114,186	牧園町	108,630	神戸市	111,264
43	虻田町	104,396	上山田町	105,468	いわき市	107,982	いわき市	117,605	米子市	110,694	湯布院町	103,658	嬉野町	110,309
44	牧園町	104,178	松本市	105,066	米子市	106,146	城崎町	112,222	城崎町	108,073	嬉野町	103,336	湯布院町	109,425
45	上山市	103,011	米子市	104,806	上山田町	105,228	玉湯町	102,043	玉湯町	106,185	田沢湖町	102,962	田沢湖町	104,254
46	米子市	103,006	玉湯町	103,385	小浜町	105,146	上山市	102,003	牧園町	104,464	上山市	96,586	城崎町	99,755
47	小松市	102,610	いわき市	103,328	松本市	104,596	田沢湖町	101,497	田沢湖町	101,490	城崎町	94,626	天童市	95,558
48	浜松市	98,682	小松市	102,164	上山市	102,432	米子市	99,509	松本市	97,441	米子市	94,535	玉湯町	95,305
49	玉湯町	97,976	上山市	101,156	玉湯町	99,254	松本市	97,436	上山田町	96,157	土肥町	92,594	青森市	94,940
50	土肥町	93,921	土肥町	100,362	小松市	97,573	湯布院町	94,355	上山市	95,904	音更町	91,475	音更町	93,665
小計	9,673,462		10,136,234		10,307,348		10,064,008		9,701,254		9,578,713		9,677,856	
総計	17,180,096		18,380,460		19,274,883		19,353,011		19,406,219		19,944,550		20,756,528	
割合	56.3%		55.1%		53.5%		52.0%		50.0%		48.0%		46.6%	

	H8		H9		H10		H11		H12		H13		H14	
1	箱根町	705,417	箱根町	696,677	箱根町	657,345	箱根町	617,850	箱根町	626,518	箱根町	715,428	箱根町	707,162
2	熱海市	526,361	熱海市	493,274	熱海市	463,676	熱海市	439,115	熱海市	445,447	熱海市	452,178	熱海市	428,512
3	藤原町	419,130	藤原町	400,361	藤原町	391,145	札幌市	375,756	藤原町	395,665	札幌市	383,258	札幌市	384,692
4	伊東市	405,847	伊東市	370,790	伊東市	368,512	藤原町	368,618	札幌市	351,237	藤原町	360,702	藤原町	346,586
5	別府市	369,652	別府市	353,309	札幌市	366,737	伊東市	362,453	別府市	344,818	伊東市	332,440	伊東市	329,371
6	加賀市	324,558	札幌市	319,258	別府市	326,363	別府市	326,578	伊東市	333,951	別府市	296,492	別府市	302,382
7	札幌市	298,871	加賀市	296,103	加賀市	256,434	登別市	240,478	仙台市	258,313	仙台市	251,494	仙台市	257,439
8	草津町	243,966	函館市	240,780	函館市	233,387	松山市	237,495	加賀市	241,674	函館市	232,695	函館市	233,647
9	仙台市	241,025	那須町	228,928	登別市	230,461	加賀市	236,248	那須町	230,749	登別市	232,355	登別市	232,257
10	白浜町	232,737	伊香保町	227,246	那須町	227,055	那須町	233,933	登別市	215,643	加賀市	221,596	加賀市	229,707
11	東伊豆町	231,812	仙台市	226,769	仙台市	218,977	仙台市	233,780	函館市	209,750	那須町	218,725	那須町	205,269
12	伊香保町	228,581	白浜町	226,179	東伊豆町	208,065	函館市	231,458	草津町	201,890	草津町	202,831	草津町	203,096
13	那須町	220,224	草津町	223,833	草津町	202,322	東伊豆町	209,976	白浜町	193,737	塩原町	201,085	塩原町	186,093
14	函館市	218,202	登別市	219,960	白浜町	201,599	草津町	207,704	東伊豆町	192,842	伊香保町	199,167	東伊豆町	182,329
15	登別市	217,948	福島市	209,074	伊香保町	201,206	白浜町	204,066	伊香保町	189,331	東伊豆町	188,474	伊香保町	181,840
16	福島市	205,142	東伊豆町	202,103	松山市	190,639	伊香保町	201,550	松山市	185,016	白浜町	185,220	福島市	176,335
17	下呂町	198,591	下呂町	187,963	福島市	188,757	福島市	188,279	福島市	183,192	福島市	176,143	神戸市	176,049
18	塩原町	184,707	塩原町	183,092	下呂町	175,546	塩原町	184,366	塩原町	174,215	松山市	162,069	白浜町	173,069
19	松山市	179,456	松山市	174,258	七尾市	173,624	下呂町	167,472	七尾市	163,688	七尾市	160,231	七尾市	165,495
20	七尾市	177,991	七尾市	171,705	塩原町	172,286	七尾市	166,779	下呂町	155,748	神戸市	160,181	松山市	156,132
21	会津若松市	177,916	会津若松市	167,959	水上町	167,396	石和町	162,112	石和町	154,621	下呂町	153,275	下呂町	154,677
22	湯河原町	160,135	郡山市	167,036	石和町	160,423	会津若松市	161,163	神戸市	154,509	石和町	150,891	天水町	147,495
23	湯沢町	159,382	湯河原町	162,131	神戸市	156,197	神戸市	154,268	会津若松市	144,677	湯河原町	147,800	石和町	147,396
24	花巻市	155,807	石和町	160,063	芦原町	152,125	上川町	146,103	花巻市	142,102	会津若松市	139,563	会津若松市	142,455
25	郡山市	154,393	神戸市	158,225	湯河原町	151,545	湯河原町	142,290	湯河原町	138,723	花巻市	133,881	花巻市	142,194
26	石和町	153,140	那智勝浦町	155,403	会津若松市	147,968	花巻市	140,727	上川町	132,468	阿寒町	132,514	湯河原町	141,519
27	那智勝浦町	151,160	花巻市	154,768	阿寒町	144,649	那智勝浦町	140,245	水上町	130,751	湯布院町	131,315	阿寒町	140,633

	H8		H9		H10		H11		H12		H13		H14	
28	芦原町	143,632	湯沢町	152,246	郡山市	141,267	阿寒町	138,450	那智勝浦町	129,933	上川町	127,678	田沢湖町	132,067
29	上川町	141,617	水上町	151,418	花巻市	141,232	湯沢町	131,407	田沢湖町	126,383	田沢湖町	126,997	湯布院町	131,349
30	水上町	141,043	阿寒町	144,090	上川町	140,408	水上町	131,006	阿寒町	125,604	水上町	126,748	上川町	128,939
31	伊豆長岡町	138,472	芦原町	141,726	那智勝浦町	138,624	伊豆長岡町	128,425	伊豆長岡町	125,415	いわき市	126,150	上宝村	122,559
32	指宿市	136,608	いわき市	136,221	湯沢町	136,679	田沢湖町	123,813	湯布院町	124,158	湯沢町	125,977	不知火町	120,410
33	いわき市	136,213	上川町	134,985	山ノ内町	131,115	芦原町	122,744	湯沢町	123,388	那智勝浦町	122,107	湯沢町	119,528
34	神戸市	131,060	山ノ内町	128,735	上宝村	125,780	いわき市	122,506	いわき市	122,043	上宝村	116,934	いわき市	119,052
35	鳴子町	129,545	伊豆長岡町	126,789	いわき市	123,040	湯布院町	119,612	芦原町	118,677	伊豆長岡町	115,338	水上町	117,391
36	山ノ内町	126,772	鳴子町	122,130	伊豆長岡町	121,133	指宿市	118,809	上宝村	115,705	芦原町	112,503	伊豆長岡町	116,709
37	小浜町	125,404	虻田町	119,773	小浜町	115,738	上宝村	115,266	山ノ内町	114,615	山中湖村	111,633	芦原町	116,387
38	阿寒町	122,887	指宿市	118,854	鳴子町	115,350	郡山市	112,172	山中湖村	110,925	指宿市	111,466	山中湖村	114,275
39	嬉野町	121,645	湯布院町	117,852	湯布院町	114,548	山ノ内町	111,898	鳴子町	109,010	山ノ内町	111,341	那智勝浦町	113,806
40	湯布院町	118,156	小浜町	116,433	虻田町	113,003	山中湖村	111,486	城崎町	107,862	小浜町	108,241	指宿市	109,043
41	虻田町	115,958	上宝村	109,442	田沢湖町	109,416	小浜町	109,648	小浜町	107,573	城崎町	107,249	河口湖町	105,963
42	牧園町	112,994	下田市	108,585	指宿市	105,993	鳴子町	109,288	指宿市	104,674	鳴子町	105,863	蒲郡市	105,675
43	下田市	111,440	米子市	108,530	嬉野町	105,064	城崎町	105,437	河口湖町	101,100	河口湖町	103,004	山ノ内町	105,017
44	上宝村	109,425	嬉野町	108,271	下田市	101,901	虻田町	105,319	郡山市	101,049	郡山市	100,994	小浜町	104,865
45	城崎町	100,994	田沢湖町	105,740	城崎町	97,926	嬉野町	99,100	嬉野町	98,474	蒲郡市	99,021	城崎町	104,152
46	青森市	99,731	玉湯町	102,832	河口湖町	92,717	河口湖町	97,844	音更町	91,322	虻田町	97,008	鳴子町	101,253
47	玉湯町	99,076	牧園町	102,438	諏訪市	91,108	下田市	96,795	大津市	90,238	玉湯町	93,676	虻田町	99,271
48	諏訪市	97,664	諏訪市	97,630	青森市	90,890	諏訪市	89,641	玉湯町	90,172	下田市	89,269	雫石町	96,515
49	田沢湖町	96,102	城崎町	95,912	豊浦町	90,799	盛岡市	86,441	諏訪市	89,525	嬉野町	89,039	郡山市	93,723
50	音更町	95,705	青森市	94,840	大津市	90,240	修善寺町	86,339	下田市	89,441	青森市	88,825	玉湯町	89,560
小計	9,694,294		9,522,719		9,168,410		9,054,308		8,808,561		8,839,064		8,841,340	
総計	21,667,388		22,144,086		22,534,956		23,060,895		23,363,548		24,062,952		24,797,450	
割合	44.7%		43.0%		40.7%		39.3%		37.7%		36.7%		35.7%	

	H15		H16		H17		H18		H19		H20		H21	
1	箱根町	708,271	箱根町	700,861	箱根町	686,274	箱根町	705,594	箱根町	712,217	箱根町	700,350	箱根町	677,700
2	熱海市	414,652	熱海市	413,810	日光市	434,475	札幌市	453,948	札幌市	461,326	札幌市	451,245	札幌市	422,768
3	札幌市	388,552	札幌市	392,047	熱海市	422,022	日光市	419,850	熱海市	408,863	熱海市	410,971	熱海市	395,302
4	伊東市	361,194	伊東市	354,269	札幌市	415,550	熱海市	413,715	日光市	405,021	日光市	407,007	日光市	370,510
5	藤原町	342,487	藤原町	311,138	伊東市	389,079	伊東市	404,424	伊東市	392,680	伊東市	377,188	伊東市	351,621
6	別府市	287,690	別府市	273,625	加賀市	284,998	別府市	294,895	別府市	285,110	別府市	257,017	別府市	259,683
7	仙台市	254,174	仙台市	241,877	別府市	272,944	加賀市	279,675	加賀市	257,529	加賀市	253,592	加賀市	248,764
8	登別市	233,074	高山市	229,220	高山市	260,749	渋川市	243,363	渋川市	239,299	渋川市	228,390	草津町	222,612
9	函館市	219,495	函館市	222,832	仙台市	239,930	高山市	241,688	仙台市	232,306	草津町	227,489	高山市	220,442
10	草津町	216,669	草津町	214,830	草津町	226,765	仙台市	238,845	高山市	223,235	仙台市	222,199	渋川市	213,703
11	那須町	209,909	那須町	214,814	那須町	212,774	草津町	217,918	草津町	218,204	高山市	222,072	函館市	206,363
12	加賀市	204,448	登別市	211,662	函館市	212,145	函館市	214,605	那須町	206,886	那須町	215,462	仙台市	205,157
13	下呂市	203,641	加賀市	201,536	登別市	204,633	那須町	205,221	函館市	204,493	函館市	198,711	那須町	204,492
14	伊香保町	186,867	那須塩原市	192,802	渋川市	193,651	登別市	198,439	白浜町	201,684	白浜町	197,250	白浜町	188,396
15	福島市	179,239	神戸市	173,284	白浜町	177,716	白浜町	194,230	登別市	196,080	鳥羽市	187,807	鳥羽市	177,417
16	神戸市	178,323	福島市	170,374	那須塩原市	175,580	神戸市	178,235	神戸市	181,839	登別市	183,912	登別市	177,151
17	東伊豆町	177,403	白浜町	170,280	鶴岡市	173,059	鶴岡市	172,239	下呂市	174,889	神戸市	178,806	神戸市	171,831
18	白浜町	177,288	東伊豆町	168,488	神戸市	173,011	下呂市	171,310	那須塩原市	172,693	下呂市	163,327	那須塩原市	161,071
19	塩原町	173,348	下呂市	167,444	福島市	165,940	那須塩原市	167,471	鶴岡市	169,046	東伊豆町	163,144	下呂市	152,163
20	松山市	157,327	伊香保町	159,652	東伊豆町	163,099	東伊豆町	165,645	鳥羽市	167,932	那須塩原市	161,625	東伊豆町	151,351
21	七尾市	151,354	伊豆市	158,257	仙北市	161,544	仙北市	159,462	東伊豆町	161,597	みなかみ町	159,128	福島市	150,460
22	江東区	145,851	七尾市	149,850	下呂市	160,059	福島市	159,419	みなかみ町	160,165	福島市	158,639	鶴岡市	150,371
23	花巻市	143,317	松山市	148,635	富山市	155,560	みなかみ町	156,266	仙北市	159,387	鶴岡市	155,294	松山市	150,332
24	会津若松市	142,282	上川町	143,984	松山市	153,425	松山市	154,855	福島市	158,339	松山市	150,835	仙北市	141,361
25	石和町	140,860	湯布院町	138,760	浜松市	142,748	浜松市	151,242	松山市	154,417	富山市	148,310	みなかみ町	140,187
26	湯河原町	139,074	笛吹市	137,639	伊豆市	139,637	伊豆市	149,362	笛吹市	148,598	七尾市	136,864	富山市	137,048
27	田沢湖町	136,374	田沢湖町	137,599	七尾市	139,260	富山市	149,238	富山市	142,905	会津若松市	134,607	志摩市	128,892



	H15		H16		H17		H18		H19		H20		H21	
28	湯布院町	134,464	花巻市	133,767	釧路市	137,712	横浜市	146,566	浜松市	139,660	仙北市	134,182	霧島市	125,625
29	上川町	132,222	会津若松市	130,403	みなかみ町	135,734	花巻市	146,246	花巻市	136,956	笛吹市	129,980	笛吹市	125,193
30	阿寒町	128,689	湯河原町	129,460	会津若松市	135,699	七尾市	142,178	伊豆市	136,901	浜松市	128,554	七尾市	124,893
31	富士河口湖町	120,294	阿寒町	126,933	花巻市	135,170	上川町	142,059	会津若松市	136,334	釧路市	127,612	花巻市	123,284
32	伊豆長岡町	118,950	いわき市	119,539	笛吹市	130,574	釧路市	138,447	上川町	133,275	霧島市	126,384	会津若松市	121,139
33	水上町	118,191	富士河口湖町	117,741	蒲郡市	129,394	会津若松市	135,189	釧路市	130,302	伊豆市	125,532	釧路市	117,498
34	上宝村	116,805	蒲郡市	117,188	上川町	128,806	笛吹市	130,188	いわき市	130,177	いわき市	120,907	伊豆市	114,957
35	湯沢町	115,584	伊豆長岡町	113,872	大崎市	127,858	大崎市	129,987	富士河口湖町	127,791	花巻市	120,245	湯沢町	114,039
36	山中湖村	115,506	浜松市	113,300	伊豆の国市	125,817	いわき市	128,803	大崎市	125,390	上川町	118,279	いわき市	113,884
37	いわき市	114,871	湯沢町	111,866	湯河原町	125,132	豊岡市	124,852	伊豆の国市	123,146	大崎市	117,788	大崎市	111,810
38	蒲郡市	112,849	松江市	109,818	富士河口湖町	123,758	伊豆の国市	124,678	由布市	120,236	富士河口湖町	116,391	浜松市	111,463
39	那智勝浦町	108,027	山中湖村	108,029	豊岡市	123,682	富士河口湖町	122,050	七尾市	120,224	志摩市	115,006	北杜市	109,823
40	山ノ内町	107,224	那智勝浦町	106,514	由布市	113,969	由布市	119,083	豊岡市	119,660	伊豆の国市	114,035	富士河口湖町	109,430
41	城崎町	106,296	山ノ内町	106,032	湯沢町	112,344	蒲郡市	114,725	霧島市	115,818	豊岡市	112,923	山中湖村	109,137
42	あわら市	106,005	鳴子町	105,549	新発田市	111,392	湯河原町	113,317	那智勝浦町	114,312	松江市	112,713	上川町	108,675
43	虻田町	105,829	指宿市	104,280	いわき市	111,276	新発田市	109,170	蒲郡市	113,116	湯河原町	107,239	豊岡市	107,505
44	小浜町	104,598	あわら市	102,980	霧島市	107,338	霧島市	109,055	松江市	110,720	那智勝浦町	106,537	伊豆の国市	104,258
45	雫石町	104,204	江東区	101,849	山ノ内町	106,181	那智勝浦町	109,031	湯河原町	109,495	山中湖村	106,378	新発田市	102,361
46	鳴子町	102,733	水上町	99,195	北杜市	105,721	北杜市	108,512	北杜市	108,460	蒲郡市	105,097	松江市	99,663
47	指宿市	101,378	雫石町	98,523	松江市	105,150	松江市	105,989	洞爺湖町	107,094	由布市	104,184	大津市	98,021
48	新発田市	93,407	嬉野町	98,038	那智勝浦町	105,034	下田市	105,109	志摩市	106,725	北杜市	104,089	湯河原町	97,257
49	嬉野町	92,880	城崎町	96,803	山中湖村	105,016	山中湖村	104,512	大津市	105,871	大津市	104,022	あわら市	96,908
50	郡山市	92,521	虻田町	96,397	嬭恋村	101,911	八幡平市	103,906	新発田市	104,852	指宿市	103,332	嬭恋村	94,830
小計	8,826,690		8,747,645		9,281,295		9,474,806		9,373,255		9,112,650		8,718,801	
総計	25,209,397		24,194,942		24,365,530		25,010,723		24,686,133		23,704,326		22,789,708	
割合	35.0%		36.2%		38.1%		37.9%		38.0%		38.4%		38.3%	

	H22		H23		H24		H25		H26		H27		Hf28	
1	箱根町	692,569	箱根町	632,263	箱根町	689,812	箱根町	687,204	箱根町	720,271	箱根町	591,019	箱根町	684,712
2	札幌市	395,178	札幌市	425,852	札幌市	428,341	札幌市	420,167	熱海市	422,133	札幌市	443,440	熱海市	435,781
3	熱海市	389,746	熱海市	328,368	日光市	402,864	熱海市	397,520	札幌市	420,708	熱海市	440,436	札幌市	397,026
4	日光市	381,429	日光市	325,000	熱海市	372,147	日光市	358,692	日光市	366,262	伊東市	364,892	日光市	379,930
5	伊東市	341,316	伊東市	316,275	伊東市	332,726	伊東市	329,274	神戸市	348,817	日光市	364,012	伊東市	357,226
6	高山市	301,534	別府市	287,274	別府市	290,916	別府市	302,051	伊東市	341,983	別府市	325,992	神戸市	299,631
7	別府市	288,679	加賀市	258,757	加賀市	234,989	神戸市	253,974	別府市	312,165	神戸市	302,229	別府市	299,531
8	加賀市	265,408	神戸市	229,510	神戸市	230,977	高山市	231,658	加賀市	230,721	加賀市	258,320	高山市	253,562
9	渋川市	212,359	高山市	220,418	渋川市	227,378	加賀市	228,253	高山市	223,874	高山市	245,278	加賀市	246,243
10	草津町	210,175	仙台市	217,789	高山市	225,298	草津町	217,456	草津町	215,180	草津町	226,907	草津町	226,663
11	函館市	206,264	渋川市	204,838	仙台市	208,350	渋川市	213,357	渋川市	215,114	函館市	223,909	函館市	224,610
12	那須町	196,100	草津町	186,928	草津町	205,279	函館市	210,400	函館市	209,603	渋川市	217,102	渋川市	204,585
13	仙台市	193,686	白浜町	178,896	函館市	197,563	鳥羽市	206,640	仙台市	203,988	仙台市	205,812	仙台市	201,472
14	神戸市	193,218	函館市	175,027	白浜町	188,874	仙台市	205,402	那須町	194,296	白浜町	203,410	那須町	201,108
15	鳥羽市	187,236	鳥羽市	171,857	那須町	180,288	那須町	189,273	鳥羽市	186,938	那須町	199,180	登別市	195,583
16	白浜町	184,159	登別市	158,683	鳥羽市	168,957	白浜町	186,288	白浜町	186,064	登別市	197,719	白浜町	187,461
17	登別市	180,967	下呂市	147,264	登別市	167,604	登別市	183,743	登別市	185,758	鳥羽市	171,258	鳥羽市	172,227
18	那須塩原市	156,995	松山市	145,534	松山市	152,103	志摩市	167,466	松山市	161,931	松山市	163,081	松山市	164,444
19	松山市	152,513	那須町	138,909	下呂市	151,664	下呂市	152,949	尼崎市	149,875	下呂市	161,954	下呂市	164,139
20	東伊豆町	147,030	鶴岡市	137,913	鶴岡市	138,377	松山市	147,019	下呂市	146,480	釧路市	156,034	釧路市	156,715
21	鶴岡市	145,684	みなかみ町	131,466	那須塩原市	136,030	那須塩原市	141,826	志摩市	143,681	七尾市	139,083	那須塩原市	138,185
22	下呂市	144,677	那須塩原市	125,894	みなかみ町	135,074	みなかみ町	133,743	福島市	141,341	志摩市	138,838	志摩市	136,359
23	仙北市	138,155	東伊豆町	123,685	志摩市	132,095	鶴岡市	132,423	みなかみ町	138,273	豊岡市	138,204	笛吹市	131,479
24	みなかみ町	136,593	七尾市	121,435	東伊豆町	130,379	福島市	131,944	那須塩原市	137,069	笛吹市	136,859	豊岡市	130,926
25	七尾市	132,823	志摩市	120,382	浜松市	126,814	松江市	130,106	鶴岡市	135,779	那須塩原市	135,445	みなかみ町	129,256
26	福島市	130,581	花巻市	119,751	福島市	126,209	豊岡市	124,383	豊岡市	132,590	みなかみ町	134,021	伊豆市	128,730
27	笛吹市	130,106	富山市	119,390	伊豆市	124,825	七尾市	123,121	浜松市	131,289	鶴岡市	133,803	仙北市	128,416

	H22		H23		H24		H25		H26		H27		Hf28	
28	富山市	127,503	伊豆市	118,533	花巻市	122,827	会津若松市	122,652	東伊豆町	125,644	浜松市	130,838	七尾市	126,765
29	志摩市	124,400	笛吹市	113,806	仙北市	119,343	東伊豆町	122,533	仙北市	121,450	福島市	129,874	浜松市	125,213
30	伊豆市	119,997	福島市	112,912	富山市	117,522	浜松市	121,118	南島原市	121,253	伊豆市	126,295	鶴岡市	124,853
31	花巻市	117,489	浜松市	111,666	豊岡市	117,085	花巻市	118,389	伊豆市	120,799	東伊豆町	123,577	富士河口湖町	123,592
32	会津若松市	115,725	大津市	111,590	霧島市	114,614	笛吹市	117,070	笛吹市	118,987	富士河口湖町	122,206	東伊豆町	122,177
33	富士河口湖町	114,434	豊岡市	111,422	七尾市	114,505	仙北市	116,609	富士河口湖町	117,323	富山市	121,773	福島市	120,517
34	浜松市	114,363	仙北市	109,553	会津若松市	111,725	霧島市	116,356	七尾市	116,862	花巻市	117,488	花巻市	117,120
35	北杜市	106,833	霧島市	104,500	笛吹市	111,376	伊豆市	114,687	富山市	116,755	仙北市	116,829	富山市	116,503
36	松江市	105,836	大崎市	104,317	北杜市	105,625	富士河口湖町	114,643	花巻市	115,162	会津若松市	116,048	湯沢町	112,026
37	大津市	105,115	北杜市	103,523	釧路市	104,643	いわき市	113,097	松江市	114,522	あわら市	115,553	洞爺湖町	109,478
38	いわき市	105,046	釧路市	101,324	大崎市	103,944	富山市	109,658	いわき市	112,701	湯沢町	113,191	山中湖村	109,393
39	山中湖村	103,268	松江市	100,288	湯沢町	103,214	釧路市	108,132	霧島市	110,873	由布市	111,973	京都市	108,936
40	釧路市	103,100	山口市	99,943	富士河口湖町	102,625	湯沢町	105,772	湯沢町	109,126	いわき市	111,900	松江市	107,804
41	霧島市	102,982	指宿市	97,866	大津市	99,030	北杜市	105,147	由布市	108,221	京都市	110,711	あわら市	107,138
42	上川町	102,886	山中湖村	95,725	山中湖村	98,917	山中湖村	102,784	釧路市	108,086	松江市	108,621	会津若松市	105,995
43	伊豆の国市	101,486	由布市	94,623	いわき市	98,489	由布市	101,293	山中湖村	106,639	霧島市	106,666	いわき市	103,221
44	豊岡市	101,153	富士河口湖町	94,548	あわら市	97,299	上川町	101,263	会津若松市	104,826	大津市	105,537	霧島市	101,385
45	大崎市	98,808	湯沢町	93,991	松江市	96,596	孺恋村	100,863	北杜市	102,881	山中湖村	101,903	由布市	100,634
46	湯沢町	96,874	松本市	93,023	孺恋村	95,614	あわら市	97,956	上川町	99,087	北杜市	101,826	大津市	98,884
47	孺恋村	95,873	新発田市	91,400	指宿市	95,517	大崎市	97,837	孺恋村	98,808	上川町	99,258	孺恋村	98,641
48	新発田市	95,262	伊豆の国市	90,991	伊豆の国市	94,271	伊豆の国市	97,388	あわら市	98,561	孺恋村	98,405	北杜市	98,153
49	那智勝浦町	91,636	会津若松市	88,721	新発田市	93,543	新発田市	94,757	大津市	97,583	伊豆の国市	97,715	伊豆の国市	96,290
50	蒲郡市	91,629	坂井市	87,599	上川町	92,996	指宿市	94,593	伊豆の国市	96,757	洞爺湖町	97,263	新発田市	93,255
小計	8,676,878		8,081,222		8,517,253		8,700,929		8,945,089		9,003,687		8,903,973	
総計	22,348,911		20,862,558		21,798,713		22,061,618		22,372,601		22,743,172		22,427,199	
割合	38.8%		38.7%		39.1%		39.4%		40.0%		39.6%		39.7%	

### 入湯税徴収自治体数の推移

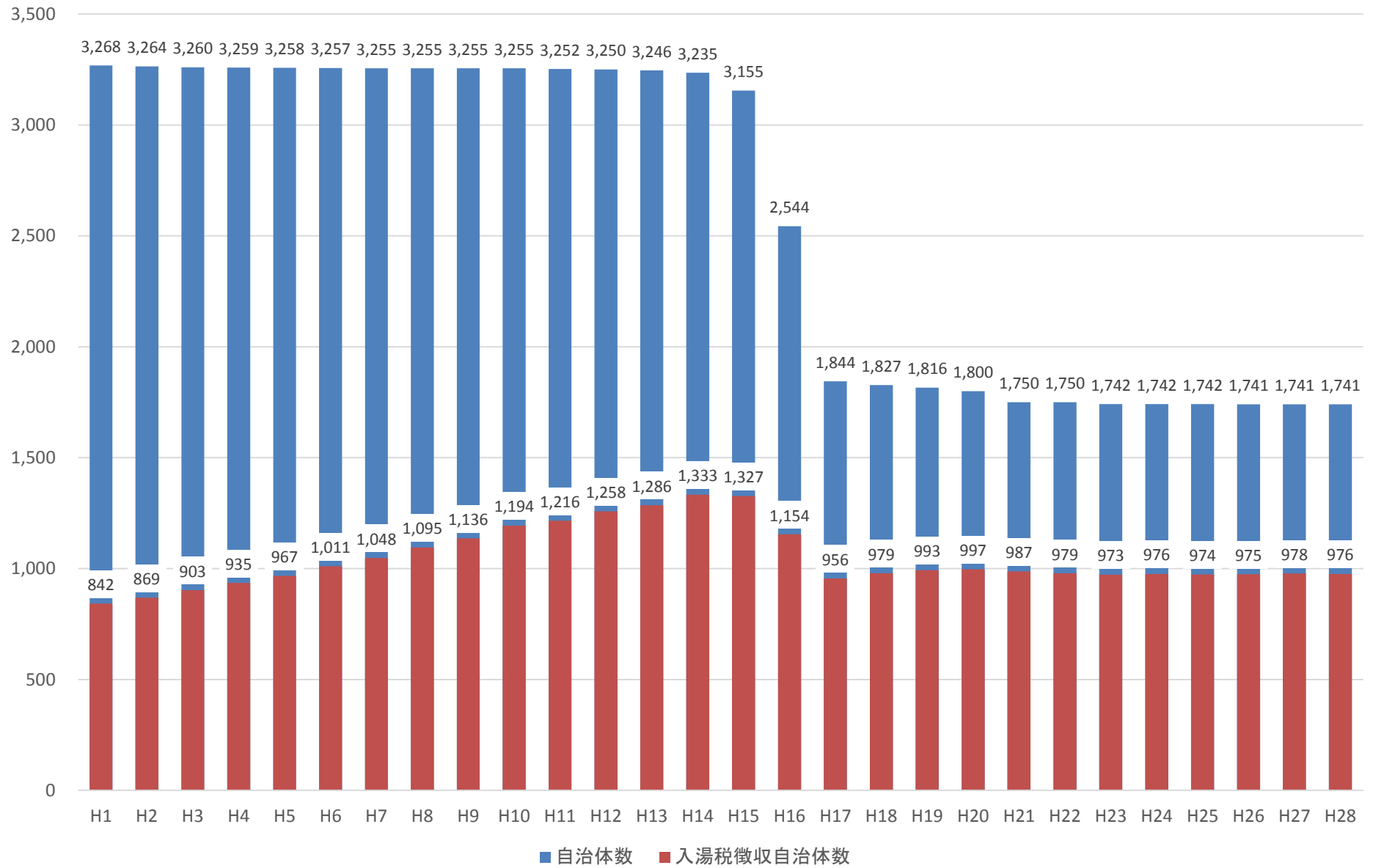

## ■ 入湯税総額と上位自治体のシェア

(単位:千円)

年度	入湯税総額	上位 10 自治体		上位 20 自治体		上位 30 自治体		上位 50 自治体		熱海市	
		小計	シェア	小計	シェア	小計	シェア	小計	シェア	シェア	
H1	17,180,096	3,847,885	22.4%	5,940,217	34.6%	7,469,619	43.5%	9,673,462	56.3%	602,366	3.5%
H2	18,380,460	4,021,807	21.9%	6,157,514	33.5%	7,779,516	42.3%	10,136,234	55.1%	627,900	3.4%
H3	19,274,883	4,070,853	21.1%	6,219,203	32.3%	7,916,956	41.1%	10,307,348	53.5%	627,989	3.3%
H4	19,353,011	3,920,291	20.3%	6,050,424	31.3%	7,689,612	39.7%	10,064,008	52.0%	575,982	3.0%
H5	19,406,219	3,797,617	19.6%	5,812,348	30.0%	7,378,809	38.0%	9,701,254	50.0%	537,356	2.8%
H6	19,944,550	3,752,056	18.8%	5,769,331	28.9%	7,289,258	36.5%	9,578,713	48.0%	536,239	2.7%
H7	20,756,528	3,763,790	18.1%	5,829,613	28.1%	7,352,349	35.4%	9,677,856	46.6%	520,294	2.5%
H8	21,667,388	3,767,564	17.4%	5,830,218	26.9%	7,368,443	34.0%	9,694,294	44.7%	526,361	2.4%
H9	22,144,086	3,626,726	16.4%	5,651,662	25.5%	7,225,001	32.6%	9,522,719	43.0%	493,274	2.2%
H10	22,534,956	3,521,115	15.6%	5,454,136	24.2%	6,957,346	30.9%	9,168,410	40.7%	463,676	2.1%
H11	23,060,895	3,438,524	14.9%	5,433,954	23.6%	6,881,725	29.8%	9,054,308	39.3%	439,115	1.9%
H12	23,363,548	3,444,015	14.7%	5,293,424	22.7%	6,673,195	28.6%	8,808,561	37.7%	445,447	1.9%
H13	24,062,952	3,478,638	14.5%	5,332,764	22.2%	6,703,426	27.9%	8,839,064	36.7%	452,178	1.9%
H14	24,797,450	3,451,755	13.9%	5,257,462	21.2%	6,666,186	26.9%	8,841,340	35.7%	428,512	1.7%
H15	25,209,397	3,426,258	13.6%	5,274,051	20.9%	6,668,538	26.5%	8,826,690	35.0%	414,652	1.6%
H16	24,194,942	3,354,509	13.9%	5,184,845	21.4%	6,593,199	27.3%	8,747,645	36.2%	413,810	1.7%
H17	24,365,530	3,632,786	14.9%	5,484,394	22.5%	6,945,772	28.5%	9,281,295	38.1%	422,022	1.7%
H18	25,010,723	3,695,997	14.8%	5,581,310	22.3%	7,096,144	28.4%	9,474,806	37.9%	413,715	1.7%
H19	24,686,133	3,617,586	14.7%	5,511,332	22.3%	7,010,257	28.4%	9,373,255	38.0%	408,863	1.7%
H20	23,704,326	3,535,448	14.9%	5,407,564	22.8%	6,843,957	28.9%	9,112,650	38.4%	410,971	1.7%
H21	22,789,708	3,383,105	14.8%	5,178,497	22.7%	6,552,859	28.8%	8,718,801	38.3%	395,302	1.7%
H22	22,348,911	3,478,393	15.6%	5,276,561	23.6%	6,607,080	29.6%	8,676,878	38.8%	389,746	1.7%
H23	20,862,558	3,241,506	15.5%	4,887,355	23.4%	6,094,609	29.2%	8,081,222	38.7%	328,368	1.6%
H24	21,798,713	3,435,448	15.8%	5,194,507	23.8%	6,465,625	29.7%	8,517,253	39.1%	372,147	1.7%
H25	22,061,618	3,426,249	15.5%	5,288,786	24.0%	6,572,635	29.8%	8,700,929	39.4%	397,520	1.8%
H26	22,372,601	3,602,114	16.1%	5,442,161	24.3%	6,770,530	30.3%	8,945,089	40.0%	422,133	1.9%
H27	22,743,172	3,562,525	15.7%	5,461,984	24.0%	6,805,244	29.9%	9,003,687	39.6%	440,436	1.9%
H28	22,427,199	3,580,305	16.0%	5,452,649	24.3%	6,752,831	30.1%	8,903,973	39.7%	435,781	1.9%

入湯税額上位自治体のシェア

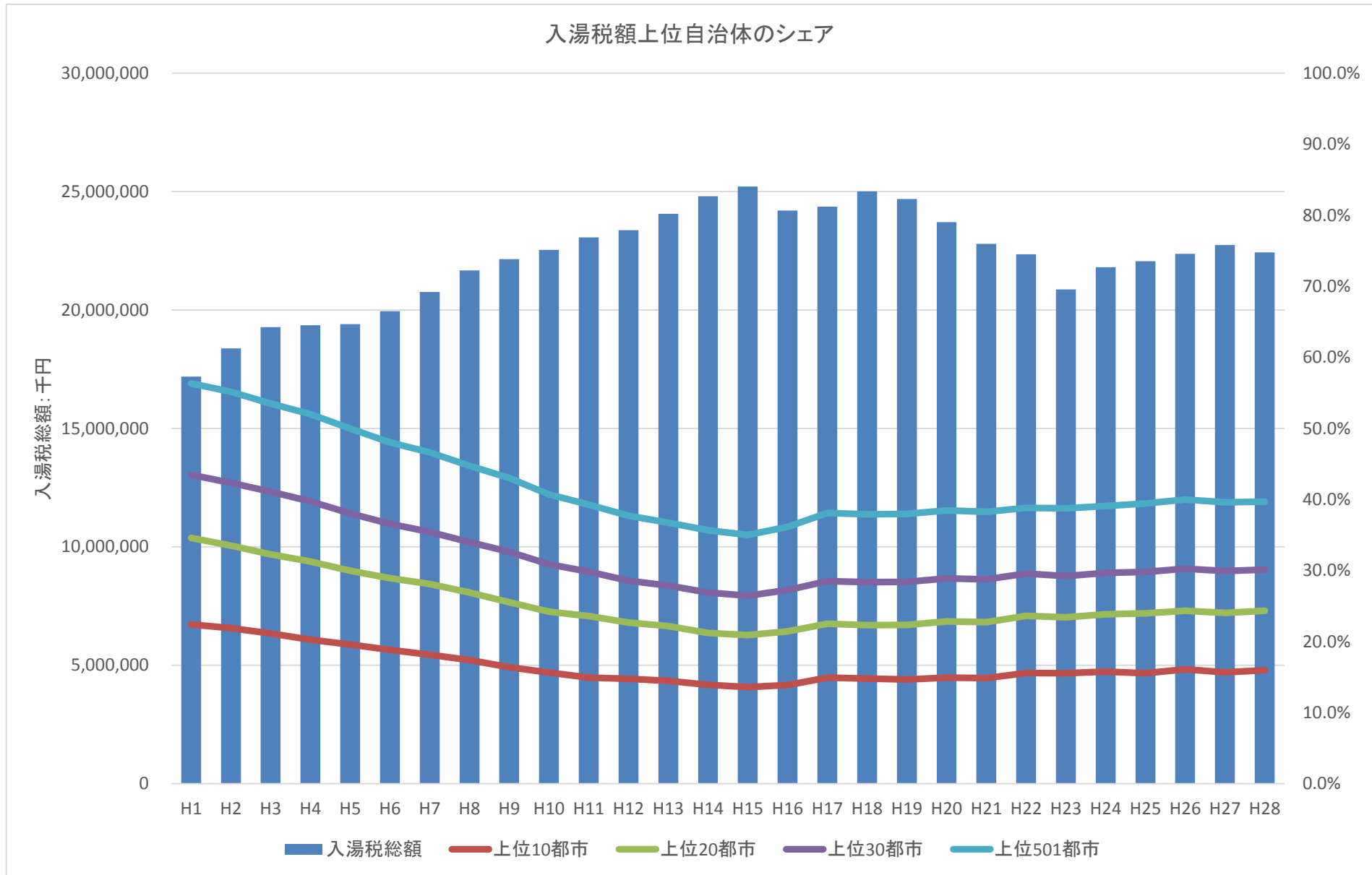

## ■ 入湯税率

○ 入湯税の税率採用状況（平成30年8月調査時の税率 ※各市町村ホームページより例規集で確認）

税率	市町村数	構成比	自治体名
20円	1	0.0010	広島県世羅町
40円	4	0.0041	北海道島牧村・長沼町、岐阜県海津市、大分県臼杵市
50円	10	0.0103	北海道赤平市・滝川市・訓子府町・むかわ町、栃木県市貝町、東京都あきる野市、愛知県日進市、岡山県和気町、広島県福山市、香川県三豊市
70円	2	0.0021	北海道幌加内町、宮城県大和町
80円	3	0.0031	栃木県芳賀町、鹿児島県日置市・湧水町
100円	44	0.0451	北海道稚内市・美唄市・厚沢部町・京極町・愛別町・上富良野町・中富良野町・苫前町・羽幌町・日高町・新冠町・大樹町・別海町、福島県鏡石町、茨城県常陸大宮市・神栖市、栃木県矢板市、神奈川県横浜市。新潟県上越市・聖籠町、福井県福井市、長野県須坂市・小谷村・小布施町・木島平村、岐阜県本巣市・郡上市・揖斐川町、静岡県掛川市、京都府福知山市、大阪府岸和田市、兵庫県養父市、奈良県吉野町、岡山県西粟倉村、徳島県上勝町、香川県綾川町、佐賀県鹿島市・玄海町、熊本県嘉島町、宮崎県綾町・高千穂町、鹿児島県伊佐市・さつま町
120円	2	0.0021	新潟県南魚沼市、宮崎県延岡市
130円	2	0.0021	栃木県那須烏山市、静岡県松崎町
150円	876	0.8985	< 標準税率 > 熱海市、静岡県伊東市、岐阜県高山市、北海道函館市、愛媛県松山市、石川県七尾市 ほか
200円	2	0.0021	大阪府箕面市、岡山県美作市
210円	1	0.0010	三重県桑名市
250円	2	0.0021	北海道釧路市・上川町
不明	26	0.0267	北海道松前町・留寿都村、青森県西目屋村・風間浦村、山形県鮭河村、福島県昭和村、新潟県加茂市・粟島浦村、山梨県早川町・道志村、長野県南相木村・王滝村・栄村、奈良県天川村・十津川村、和歌山県すさみ町・太地町・古座川町・北山村、島根県海士町、福岡県久山町・大任町、熊本県西原村・南阿蘇村・御船町・水上村
	975	1.0000	

○ 日帰りの税率設定状況

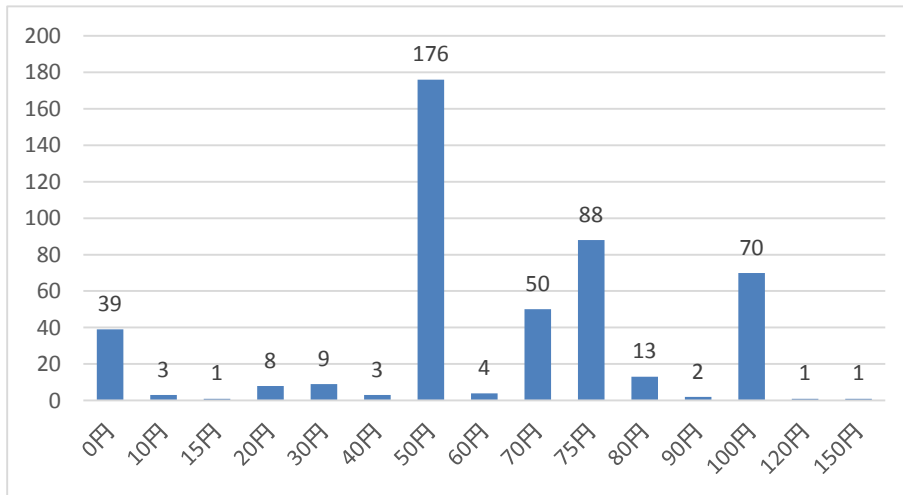
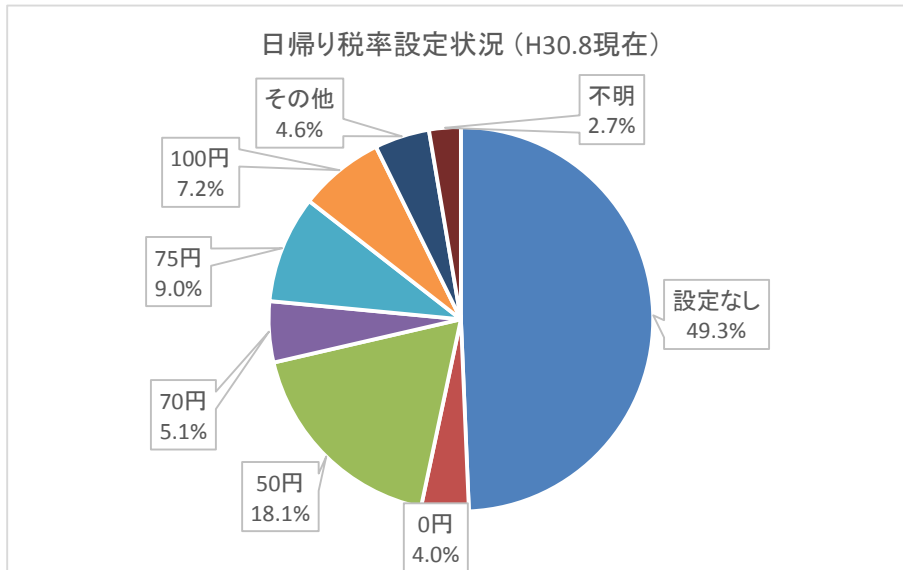

税率	市町村数	主な自治体
0円	39	広島県広島市、京都府京丹後市、岐阜県恵那市、群馬県中之条町、新潟県佐渡市、静岡県静岡市 ほか
10円	3	新潟県関川村、北海道北竜町、福島県鏡石町
15円	1	熊本県和水町
20円	8	長野県須坂市、長崎県大村市・諫早市・波佐見町・西海市・長与町、三重県熊野市、広島県府中市、
30円	9	長野県山ノ内町・坂城町、熊本県阿蘇市・玉名市・荒尾市、長崎県長崎市、群馬県吉岡町 ほか
40円	3	大分県別府市、北海道浦臼町、鹿児島県湧水町
50円	176	神奈川県箱根町、栃木県日光市・那須町、石川県加賀市、群馬県草津町・渋川町、北海道登別市、山梨県笛吹市 ほか
60円	4	北海道苫小牧市・白老町、新潟県弥彦村、熊本県菊地市
70円	50	宮城県仙台市・大崎市・富谷市、岩手県花巻市、大分県由布市、長野県諏訪市、北海道音更町 ほか
75円	88	兵庫県神戸市、山形県鶴岡市、福島県福島市、和歌山県那智勝浦町、岩手県八幡平市・雫石町・盛岡市 ほか
80円	13	鹿児島県霧島市、北海道斜里町・礼文町、三重県菟野町・鈴鹿市、宮城県栗原市、福井県若狭町・永平寺町 ほか
90円	2	北海道釧路市・弟子屈町
100円	70	北海道札幌市・洞爺湖町、岐阜県下呂市、京都府京都市、静岡県伊豆の国市、神奈川県湯河原町、鹿児島県指宿市 ほか
120円	1	新潟県新発田市
150円	1	北海道上川町 (※宿泊利用は 250円)



## ■ 主な自治体の条例内容

平成 30 年 8 月調査時現在

自治体名	熱海市	箱根町（神奈川県）
税率	<input type="checkbox"/> 入湯客 1 人 1 日 150 円	<input type="checkbox"/> 宿泊を伴うもの 150 円 <input type="checkbox"/> 宿泊を伴わないもの 50 円
課税免除	(1) 年齢 12 歳未満の者 (2) 共同浴場又は一般公衆浴場に入湯する者 (3) 学校(学校教育法第 2 条に規定する学校(大学を除く。)をいう。)又は青年学級の常時として行われる修学旅行の児童、生徒又は学級生 (4) 前 3 条に掲げるもののほか、公益上、その事由により規則で定めるもの ■ 常時研修を目的とする施設において鉱泉浴場を利用する者 ■ 主として保健指導を目的とする保健指導所において強制的かつ集団的に保健指導を行う場合で鉱泉浴場を利用する者 ■ 公の施設で、健康の増進を目的とした施設の鉱泉浴場を利用する者 ■ 利用料金が 1,000 円以下の鉱泉浴場を利用する者	(1) 年齢 12 歳未満の者 (2) 共同浴場又は一般公衆浴場に入湯する者 (3) 教職員の引率する高等学校以下の生徒及び児童 (4) 疾病により長期療養を必要とする者 (5) 前各号に定めるものを除くほか、特別な事業があると町長が認めた者

自治体名	札幌市（北海道）	日光市（栃木県）
税率	<input type="checkbox"/> 入湯客 1 人 1 泊 150 円（日帰り 1 日 100 円） <input type="checkbox"/> 療養のため引き続き 7 日以上滞在して入湯する者 60 円（日帰り 30 円） <input type="checkbox"/> 学校教育法に規定する高等学校等に就学し、修学旅行その他の行事に参加している者及び引率者・介添者 60 円（日帰り 30 円） <input type="checkbox"/> 南区小金湯地区に所在する鉱泉浴場入湯者のうち専ら療養のため入湯する者 60 円（日帰り 30 円）	<input type="checkbox"/> 宿泊の場合 150 円 <input type="checkbox"/> 日帰り又は休憩の場合 50 円
課税免除	(1) 年齢 12 歳未満の者 (2) 学校教育法に規定する小学校、中学校、義務教育学校、中等教育学校の前期課程又は特別支援学校の小学部若しくは中学部に就学し、修学旅行そ	(1) 年齢 12 歳未満の者 (2) 共同浴場又は一般公衆浴場に入湯する者 (3) 学校(学校教育法第 1 条に規定する学校(大学を除く。)をいう。)の行事とし

	<p>他の学校教育上の見地から行われる行事に参加している者並びに当該行事における引率者及び介添者</p> <p>(3) 共同浴場又は公衆浴場に入湯する者</p> <p>(4) 地方公共団体又は社会福祉法人が設置する福祉施設において入湯する者</p> <p>(5) 天災その他特別の事業がある場合において特に課税することが不適當である者として市長が別に定めるもの</p>	<p>て行われる修学旅行の児童及び生徒</p> <p>(4) その他市長が特別な事業があると認める者</p>
--	--	--

自治体名	伊東市（静岡県）	神戸市（兵庫県）
税率	<input type="checkbox"/> 入湯客 1 人 1 日 150 円	<input type="checkbox"/> 宿泊を伴う入湯 150 円 <input type="checkbox"/> 宿泊を伴わない入湯 75 円
課税免除	<p>(1) 共同浴場又は一般公衆浴場に入湯する者</p> <p>(2) 学校(学校教育法第 1 条に規定する学校(大学を除く。)をいう。)の行事として行われる修学旅行の児童又は生徒</p> <p>(3) 利用料金(宿泊及び飲食料金を含む。)が 1,000 円以下で鉱泉浴場を利用する者</p> <p>(4) 年齢 6 歳未満の者</p> <p>(5) 前各号に掲げる者のほか、市長が特に必要があると認めた者</p>	<p>(1) 年齢 7 歳未満の者</p> <p>(2) 学校教育法第 1 条に規定する学校(大学を除く。)に就学し、修学旅行その他の学校教育上の見地から行われる行事に参加する者並びに当該行事における引率者及び介添者</p> <p>(3) 公衆浴場法第 1 条第 1 項に規定する公衆浴場であって、物価統制令第 4 条の規定によりその入浴料金が統制額の指定を受けているもの又は共同浴場における入湯</p> <p>(4) 社会福祉法第 2 条第 1 項に規定する社会福祉事業に基づいて設置された施設における入湯</p> <p>(5) 宿泊を伴わない入湯であって、その利用料金が規則で定める金額未満のもの</p>

自治体名	別府市（大分県）	高山市（岐阜県）
税率	<input type="checkbox"/> 宿泊料金又は飲食料金が 2,000 円以下のもの 50 円 <input type="checkbox"/> 宿泊料金又は飲食料金が 2,001 円以上 4,500 円以下のもの 100 円	<input type="checkbox"/> 入湯客 1 人 1 日 150 円

	<input type="checkbox"/> 宿泊料金又は飲食料金が 4,501 円以上のもの 150 円 <input type="checkbox"/> 娯楽施設を有する場所における鉱泉浴場を利用するもの 40 円 <input type="checkbox"/> 規則で定める長期の滞在者又は療養者に対して、市長は額の減額をすることができる	
課税免除	(1) 年齢 12 歳未満の者 (2) 共同浴場又は一般公衆浴場に入湯する者 (3) 修学旅行を目的とする高等学校以下の団体客 (4) 前 3 号に掲げるもののほか、市長が特に必要があると認めた者	(1) 年齢 12 歳未満の者 (2) 共同浴場又は一般公衆浴場に入湯する者 (3) 学校(学校教育法第 1 条に規定する学校(大学を除く。)をいう。)の行事として行われる修学旅行の児童及び生徒並びにこれらの者を引率する教職員及び介助する者

自治体名	加賀市 (石川県)	草津町 (群馬県)
税率	<input type="checkbox"/> 宿泊を伴う入湯客 150 円 <input type="checkbox"/> 宿泊を伴わない入湯客 50 円	<input type="checkbox"/> 旅館その他これに類する場所に宿泊するもの ア 基本宿泊料金が 6,000 円を超えるもの 150 円 イ 基本宿泊料金が 6,000 円以下のもの 100 円 <input type="checkbox"/> 修学旅行の高等学校生徒 50 円 <input type="checkbox"/> 日帰り、休憩 50 円
課税免除	(1) 年齢 12 歳未満の者 (2) 共同浴場又は石川県公衆浴場基準条例第 2 条第 1 号に指定する普通公衆浴場に入湯する者 (3) 学校教育の一環として教師の引率の下に行われる行事に参加する者 (4) 国及び地方公共団体、社会福祉法人等が設置し、地域住民の福祉向上を図ることを目的とする施設を利用する者 (5) 利用料金が 1,000 円未満の鉱泉浴場に入湯する者 (6) 前各号に掲げるもののほか、市長が特に認める者	<input type="checkbox"/> 小学生以下の者 <input type="checkbox"/> 修学旅行の中学校生徒

○ 課税免除の要件

	年齢	鉱泉浴場の種類		行事・事由			利用料金
		共同浴場・一般 公衆浴場	その他	修学旅行等の学校 行事	療養・湯治	その他	
熱海市	12歳未満	○	公の施設で健康増進施設 研修施設	高校生以下	保健指導所での 保健指導		1,000円以下
箱根町	12歳未満	○		高校生以下	疾病による 長期療養	町長が認める者	
札幌市	12歳未満	○	地方公共団体・社会福祉施 設が設置する福祉施設	中学生以下		天災その他、市長 が認める者	
日光市	12歳未満	○		高校生以下		市長が認める者	
伊東市	6歳未満	○		高校生以下		市長が認める者	1,000円以下
神戸市	7歳未満	○	社会福祉事業に基づいて設 置された施設	高校生以下			1,200円未満
別府市	12歳未満	○		高校生以下		市長が認める者	
高山市	12歳未満	○		高校生以下			
加賀市	12歳未満	○	国・地方公共団体・社会福祉 法人が設置した福祉施設	○		市長が認める者	1,000円未満
草津町	小学生以下			中学校生徒			

■ 標準税率を超えて課税している自治体の税率

釧路市（北海道）		上川町（北海道）	
(1) 一般の宿泊者	250 円	(1) 一般の宿泊者	250 円
(2) 国際観光ホテル整備法に規定する登録ホテル等(これに類する施設を含む。)以外の一般の宿泊者	150 円	(2) 国際観光ホテル整備法に規定する登録ホテル等(これに類する施設を含む。)以外の一般の宿泊者	150 円
(3) 一般の日帰り客	90 円	(3) 一般の日帰り客	150 円
(4) 修学旅行の学生生徒で 10 人以上の団体に 1 人 1 泊	70 円	(4) 修学旅行の学生、生徒の団体 10 人以上及び療養のため 7 日以上滞在して入湯するもの	75 円
(5) 修学旅行の学生生徒で 10 人以上の団体に日帰り客 1 人 1 日	40 円		
※ 平成 27 年度から 36 年度 10 年間の措置			

桑名市（三重県）		箕面市（大阪府）	
(1) ホテル又は旅館及びこれに類する施設を利用する者	210 円	(1) 宿泊し、入湯する者	200 円
(2) 国民宿舎、寮、保養所及びこれに類する施設を利用する者	150 円	(2) 宿泊せず、入湯する者	75 円
(3) 入湯料金を徴収する前 2 号以外を利用する者	60 円	(3) 修学のための団体の生徒又は学生	前号の半額

美作市（岡山県）	
入湯客 1 人 1 日	200 円

< 参考：別府市（大分県） >

別府市（大分県）		(経過等)	
(1) 宿泊料金又は飲食料金が 2,000 円以下のもの	50 円	平成 30 年第 1 回別府市市議会定例会 提出・可決	
(2) 宿泊料金又は飲食料金が 2,001 円以上 4,500 円以下のもの	100 円	1 趣旨	観光振興に係る自主財源を確保するため、期間を定めて目的税である入湯税の超過課税を行う
(3) 宿泊料金又は飲食料金が 4,501 円以上 6,000 円以下のもの	150 円	2 現行	(1) 宿泊料金又は飲食料金が 2,000 円以下のもの 50 円
(4) 宿泊料金又は飲食料金が 6,001 円以上 50,000 円以下のもの	250 円		(2) 宿泊料金又は飲食料金が 2,001 円以上 4,500 円以下のもの 100 円
(5) 宿泊料金又は飲食料金が 50,001 円以上のもの	500 円		(3) 宿泊料金又は飲食料金が 4,501 円以上のもの 150 円
(6) 娯楽施設等を有する場所における鉱泉浴場を利用するもの	40 円		(4) 娯楽施設等を有する場所における鉱泉浴場を利用するもの 40 円
※ 条例の施行日から 5 年間に限る		3 試行期日	平成 31 年 3 月 31 日までの間において規則で定める日