

平成23年  
ゴールデンウィーク 観光入込み客調査

（ 報 告 ： 速報値【訂正版】 ）

平成23年5月  
熱海市観光経済部観光課

[ 調査目的 ]

観光施策の企画・実施に必要な基礎資料の整備を目的として、ゴールデンウィークの宿泊客数、観光施設の入込み客数、交通機関の利用状況を調査しました。

[ 調査期間 ]

平成23年4月28日(木) ~ 平成23年5月8日(日) 11日間

[ 調査方法 ]

各宿泊施設、観光・文化施設、交通機関に対して、調査票を郵送し、FAXにて回答を得ました。

[ 調査箇所 ]

(1) 宿泊施設	251	ホテル・旅館 101、民宿・ペンション 41、寮・保養所 109
(2) 観光・文化施設	22	澤田政廣記念美術館、起雲閣、池田満寿夫・佐藤陽子創作の家、伊豆山郷土資料館、池田満寿夫記念館、旧日向別邸、彩苑、中山晋平記念館、熱海港海釣り施設、佐々木信綱旧居 凌寒荘、MOA美術館、アカオハーブ&ローズガーデン、熱海城、秘宝館、アタミロープウェイ、後樂園ゆうえんちアピオ、熱海芸妓置屋「華の舞」、箱根十国峠ケーブルカー、戸田幸四郎絵本美術館、筏釣り東海、海上釣堀「太公望」、ベルクルーズあたま
(3) 交通機関	4	初島航路(富士急マリリゾート)、大島航路(東海汽船)、真鶴道路、熱海ビーチライン

[ 回収率 ]

◆ 宿泊施設全体 49.4% (平成23年5月13日現在)  
 ( ホテル・旅館 53.5%      民宿・ペンション 29.3%      寮・保養所 53.2% )

[ 結果の推定方法 ]

調査票の回収状況は、宿泊施設全体で49.4%であり、未回収分は推計を行いました。宿泊施設の区分(「ホテル・旅館」、「民宿・ペンション」、「寮・保養所」)ごとに、回答のあった施設の部屋あたりの利用者数(稼働率)を求め、未回収施設の部屋数に乗じて求めています。

なお、観光・文化施設及び交通機関は回答のあった施設の実数を載せています。

[ 結果の概要 ]

【 入込客数 】

< 期間 : 平成23年4月28日(木) ~ 5月8日(日) >

ホテル・旅館	民宿・ペンション	寮・保養所	宿泊客数 計
125,971人	3,557人	34,680人	164,208人

※ 推計値

市所管施設	民間施設	観光施設入込 計	初島・大島航路	有料道路
8,051人	57,334人	65,385人	18,157人	276,210台

※ 市所管施設 : 澤田政廣記念美術館、起雲閣、池田満寿夫・佐藤陽子創作の家、池田満寿夫記念館、伊豆山郷土資料館、旧日向別邸、中山晋平記念館、佐佐木信綱旧居「凌寒荘」、彩苑、熱海港海釣り施設

※ 民間施設 : MOA美術館、アカオハーブ&ローズガーデン、秘宝館、アタミロープウェイ、後樂園ゆうえんちアピオ、箱根十国峠ケーブルカー、戸田幸四郎絵本美術館、筏釣り東海、海上釣堀「太公望」、ベルクルーズあたま、熱海芸妓見番「華の舞」

※ 有料道路 : 真鶴道路、熱海ビーチライン

( うち 4月29日 ~ 5月5日分 )

	ホテル・旅館	民宿・ペンション	寮・保養所	宿泊客数 計
平成23年	100,419人 (101軒)	2,790人 (41軒)	27,196人 (109軒)	130,405人 (251軒)
前年比	154.0%	104.8%	208.2%	161.1%
平成22年	65,202人 (110軒)	2,662人 (45軒)	13,060人 (96軒)	80,924人 (251軒)

	市所管施設	民間施設	観光施設 計	初島・大島航路	有料道路
平成23年	6,211人	42,154人	48,365人	15,306人	199,859台
前年比	119.6%	80.4%	84.0%	88.6%	104.8%
平成22年	5,194人	52,409人	57,603人	17,273人	190,643台

※ 前年と比較可能な施設に限定

※ 市所管施設 : 澤田政廣記念美術館、起雲閣、池田満寿夫・佐藤陽子創作の家、池田満寿夫記念館、伊豆山郷土資料館、旧日向別邸、中山晋平記念館、佐佐木信綱旧居「凌寒荘」、彩苑、熱海港海釣り施設

※ 民間施設 : MOA美術館、アカオハーブ&ローズガーデン、秘宝館、アタミロープウェイ、箱根十国峠ケーブルカー、戸田幸四郎絵本美術館、ベルクルーズあたま、熱海芸妓見番「華の舞」、筏釣り東海

平成23年 (施設数=251)		平成22年 (施設数=251)	
日付	宿泊客数	日付	宿泊客数
4/28 (木)	4,816	4/28 (水)	4,334
4/29 (祝)	19,497	4/29 (祝)	7,177
4/30 (土)	20,713	4/30 (金)	8,919
5/ 1 (日)	14,630	5/ 1 (土)	14,512
5/ 2 (月)	16,065	5/ 2 (日)	16,093
5/ 3 (祝)	24,890	5/ 3 (祝)	15,915
5/ 4 (祝)	23,777	5/ 4 (祝)	14,177
5/ 5 (祝)	10,833	5/ 5 (祝)	4,131
5/ 6 (金)	9,795	5/ 6 (木)	3,601
5/ 7 (土)	12,927	5/ 7 (金)	3,787
5/ 8 (日)	6,265	5/ 8 (土)	9,925
		5/ 9 (日)	
計	164,208		

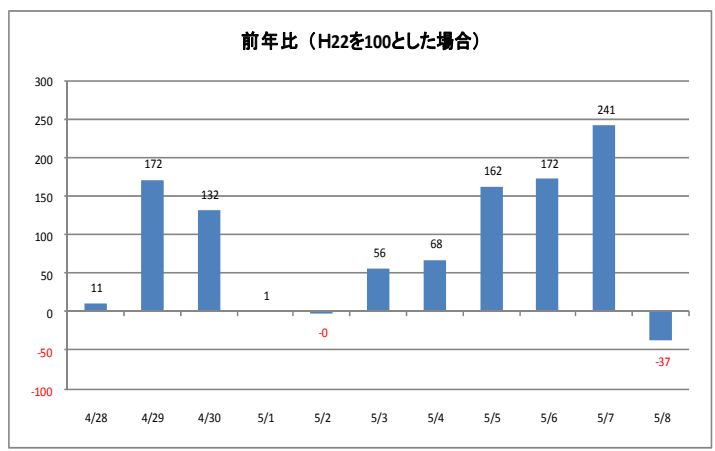
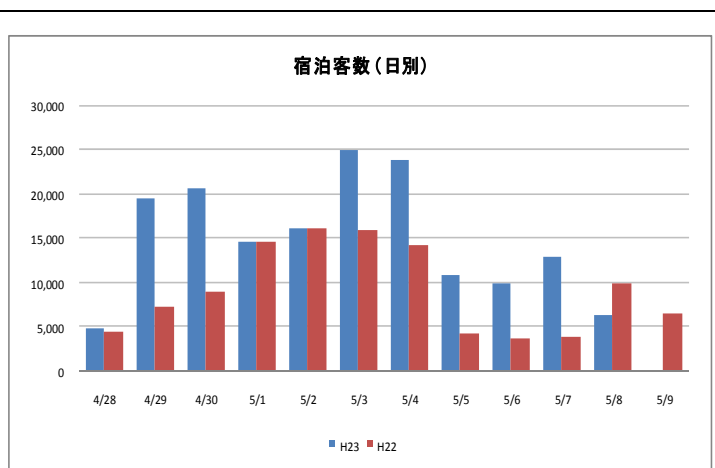

※ 推計した数字は、四捨五入の数値処理をしているため、合計額とは一致しません。(以下 同)

【 旅行消費支出額 】

単位:千円

宿泊費	交通費	飲食費	お土産代	観光施設	その他	消費額 計
1,939,661	716,705	451,812	339,906	115,163	21,136	3, 584, 383

※ 宿泊客の旅行消費額から算定 (「寮・保養所」利用者は宿泊費を含めない)

※ 旅行消費額の単価は、「H22静岡県観光流動実態調査」(静岡県観光政策室)のうち、「伊豆地域」訪問者の消費額を準用。

※ 交通費の単価は、復路分(半額)を市内消費として仮定した。

【 経済波及効果 】

直接効果	生産波及効果	誘発雇用効果	税収効果(市税分)
2, 494, 660千円	4, 083, 779千円	306人	48, 707千円

※ 経済波及効果は、「熱海市産業連関表(平成17年表)」より算定

※ 生産波及効果は、「直接効果」、「間接一次効果」、「間接二次効果(消費支出)」、「間接二次効果(設備投資)」の合計額

※ 誘発雇用効果は、フルタイム雇用ベースで算定

※ 税収効果(市税分)には、個人市民税・法人市民税・入湯税が含まれる

[ 詳細1 宿泊客数 ]

■ ホテル・旅館

平成23年 (施設数=101)		平成22年 (施設数=110)	
日付	宿泊客数	日付	宿泊客数
4/28 (木)	3,582	4/28 (水)	3,528
4/29 (祝)	15,081	4/29 (祝)	5,802
4/30 (土)	15,994	4/30 (金)	7,199
5/ 1 (日)	11,326	5/ 1 (土)	11,710
5/ 2 (月)	12,560	5/ 2 (日)	12,925
5/ 3 (祝)	18,750	5/ 3 (祝)	12,817
5/ 4 (祝)	18,373	5/ 4 (祝)	11,508
5/ 5 (祝)	8,335	5/ 5 (祝)	3,241
5/ 6 (金)	7,501	5/ 6 (木)	3,064
5/ 7 (土)	9,850	5/ 7 (金)	2,969
5/ 8 (日)	4,619	5/ 8 (土)	8,071
		5/ 9 (日)	5,504
計	125,971		

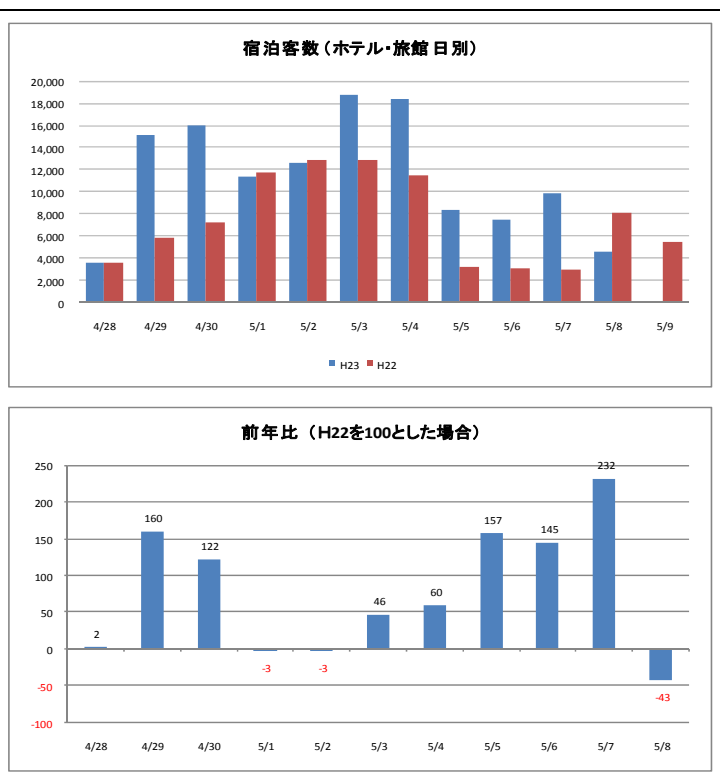

□ 定員稼働率

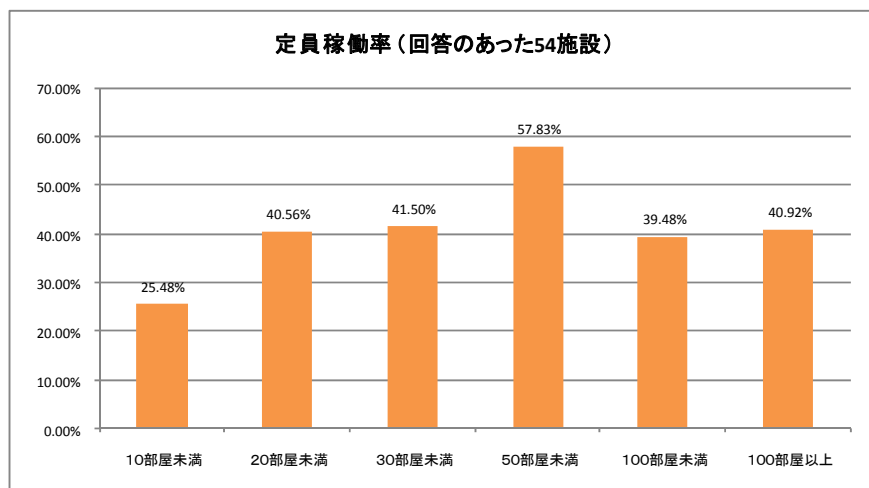

回答のあった54施設の定員稼働率は、平均42.14%。

30～50部屋の規模のホテル・旅館の57.50%が最も稼働率が高い結果となった。

区分	施設数	宿泊定員	宿泊客数	定員稼働率
10部屋 未満	6	137	384	25.48%
20部屋 未満	14	964	4,301	40.56%
30部屋 未満	12	1,099	5,017	41.50%
50部屋 未満	7	1,147	7,296	57.83%
100部屋 未満	10	2,977	12,928	39.48%
100部屋 以上	5	4,568	20,560	40.92%
計	54	10,892	50,486	42.14%

□ 客室数規模 × 定員稼働率

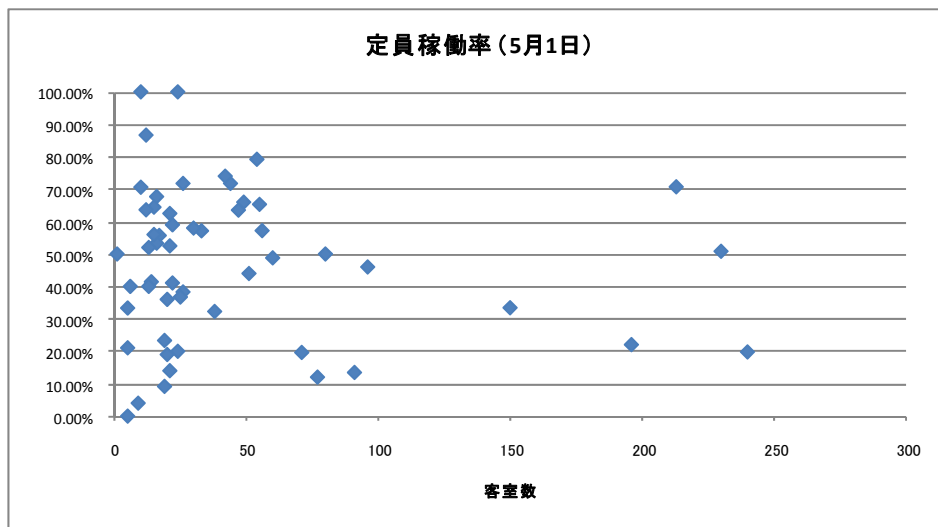

休前日となる5月1日(金)  
の定員稼働率

施設数:54  
宿泊定員:10,897人  
稼働率:41.70%

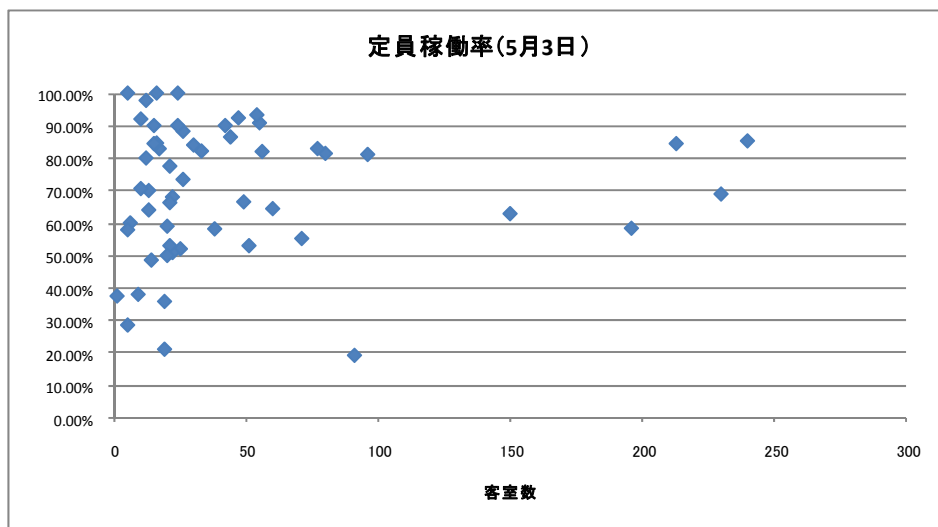

連休中の5月3日(祝)の  
定員稼働率

施設数:54  
宿泊定員:10,897人  
稼働率:68.98%

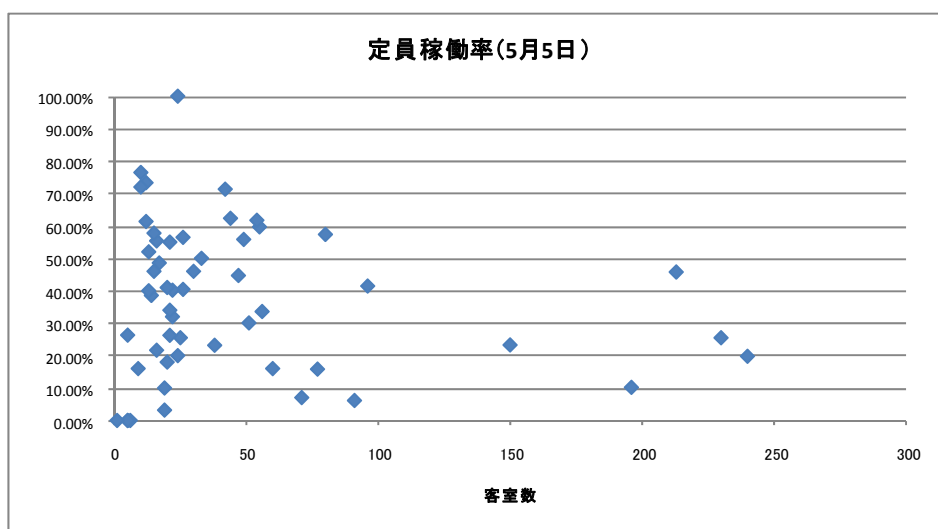

翌日が平日となる5月5日  
(祝)の定員稼働率

施設数:54  
宿泊定員:10,897人  
稼働率:30.42%

■ 民宿・ペンション

平成23年 (施設数=41)		平成22年 (施設数=45)	
日付	宿泊客数	日付	宿泊客数
4/28 (木)	172	4/28 (水)	88
4/29 (祝)	412	4/29 (祝)	141
4/30 (土)	308	4/30 (金)	260
5/ 1 (日)	308	5/ 1 (土)	436
5/ 2 (月)	255	5/ 2 (日)	629
5/ 3 (祝)	637	5/ 3 (祝)	616
5/ 4 (祝)	658	5/ 4 (祝)	484
5/ 5 (祝)	212	5/ 5 (祝)	97
5/ 6 (金)	166	5/ 6 (木)	44
5/ 7 (土)	219	5/ 7 (金)	75
5/ 8 (日)	210	5/ 8 (土)	277
		5/ 9 (日)	119
計	3,557		

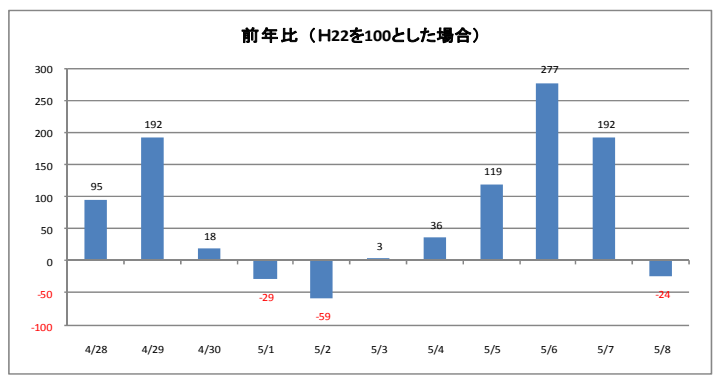
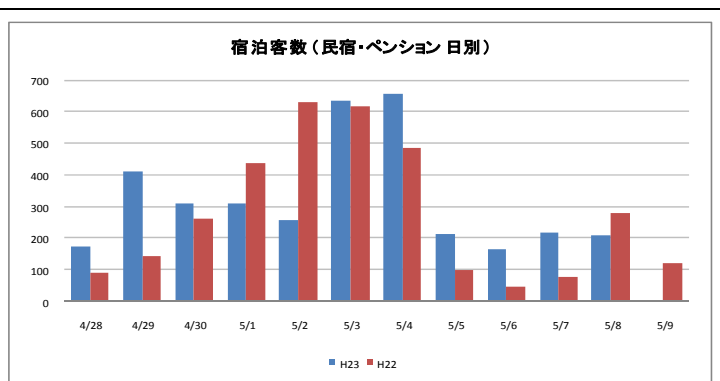

■ 寮・保養所

平成23年 (施設数=109)		平成22年 (施設数=96)	
日付	宿泊客数	日付	宿泊客数
4/28 (木)	1,062	4/28 (水)	718
4/29 (祝)	4,004	4/29 (祝)	1,234
4/30 (土)	4,411	4/30 (金)	1,461
5/ 1 (日)	2,996	5/ 1 (土)	2,366
5/ 2 (月)	3,250	5/ 2 (日)	2,539
5/ 3 (祝)	5,503	5/ 3 (祝)	2,482
5/ 4 (祝)	4,746	5/ 4 (祝)	2,185
5/ 5 (祝)	2,286	5/ 5 (祝)	794
5/ 6 (金)	2,128	5/ 6 (木)	493
5/ 7 (土)	2,858	5/ 7 (金)	743
5/ 8 (日)	1,436	5/ 8 (土)	1,577
		5/ 9 (日)	859
計	34,680		

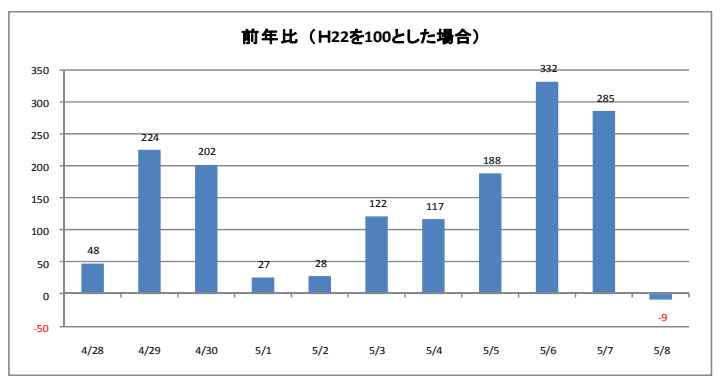
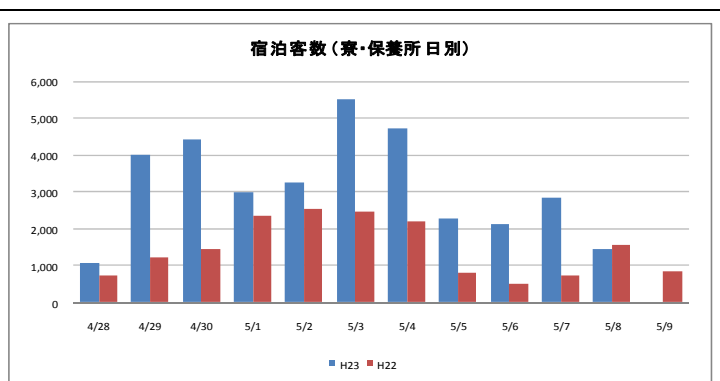

[ 詳細2 観光・文化施設入込み客数 ]

□ 観光・文化施設入込み客数

平成23年 (施設数=19)		平成22年 (施設数=19)	
日付	宿泊客数	日付	宿泊客数
4/28 (木)	856	4/28 (水)	1,360
4/29 (祝)	3,942	4/29 (祝)	3,469
4/30 (土)	7,733	4/30 (金)	4,639
5/ 1 (日)	5,514	5/ 1 (土)	8,372
5/ 2 (月)	5,604	5/ 2 (日)	11,349
5/ 3 (祝)	7,239	5/ 3 (祝)	12,842
5/ 4 (祝)	10,973	5/ 4 (祝)	10,936
5/ 5 (祝)	7,360	5/ 5 (祝)	5,996
5/ 6 (金)	3,634	5/ 6 (木)	1,989
5/ 7 (土)	2,972	5/ 7 (金)	1,274
5/ 8 (日)	4,293	5/ 8 (土)	3,092
		5/ 9 (日)	4,724
計	60,120		

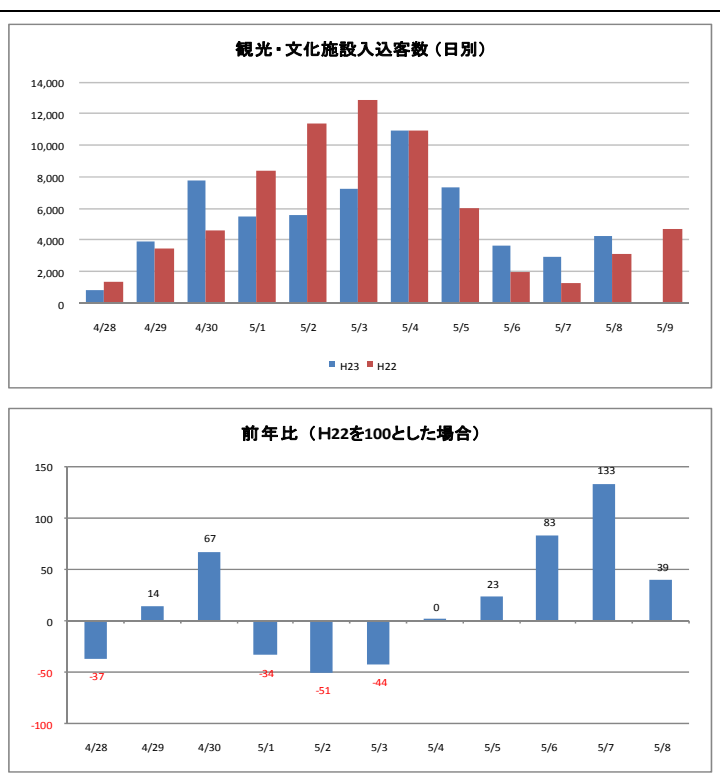

※ 前年と比較可能な施設に限定

※ 市所管施設：澤田政廣記念美術館、起雲閣、池田満寿夫・佐藤陽子創作の家、池田満寿夫記念館、伊豆山郷土資料館、旧日向別邸、中山晋平記念館、佐佐木信綱旧居「凌寒荘」、彩苑、熱海港海釣り施設

※ 民間施設：MOA美術館、アカオハーブ&ローズガーデン、秘宝館、アタミロープウェイ、箱根十国峠ケーブルカー、戸田幸四郎絵本美術館、ベルクルーズあたま、熱海芸妓見番「華の舞」、筏釣り東海

■ 民間施設

平成23年 (施設数=9)		平成22年 (施設数=9)	
日付	宿泊客数	日付	宿泊客数
4/28 (木)	673	4/28 (水)	1,313
4/29 (祝)	3,316	4/29 (祝)	2,996
4/30 (土)	6,854	4/30 (金)	4,239
5/ 1 (日)	4,820	5/ 1 (土)	7,736
5/ 2 (月)	4,906	5/ 2 (日)	10,353
5/ 3 (祝)	6,163	5/ 3 (祝)	11,794
5/ 4 (祝)	9,737	5/ 4 (祝)	9,852
5/ 5 (祝)	6,358	5/ 5 (祝)	5,439
5/ 6 (金)	3,101	5/ 6 (木)	1,950
5/ 7 (土)	2,441	5/ 7 (金)	1,091
5/ 8 (日)	3,700	5/ 8 (土)	2,773
		5/ 9 (日)	4,165
計	52,069		

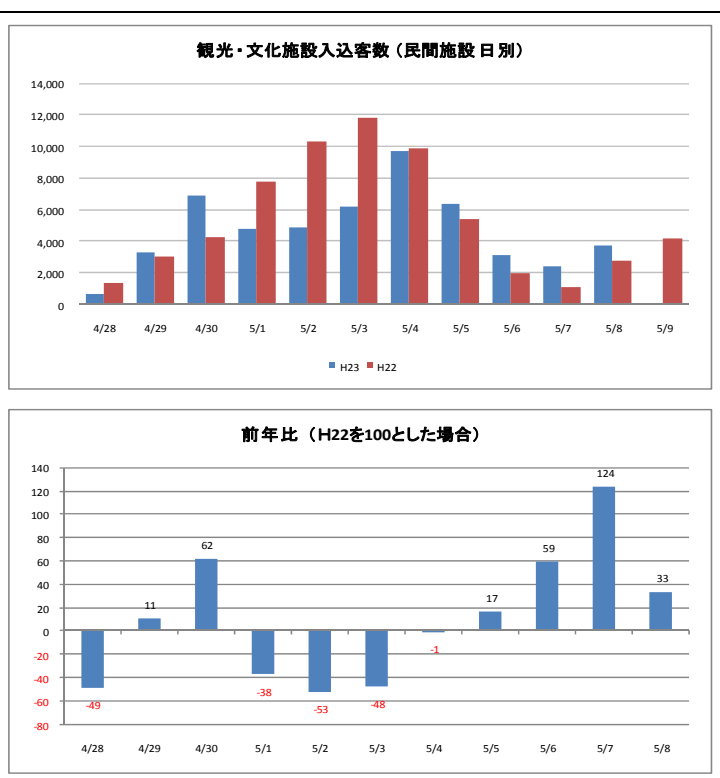



■ 市所管施設

平成23年 (施設数=10)		平成22年 (施設数=10)	
日付	宿泊客数	日付	宿泊客数
4/28 (木)	183	4/28 (水)	47
4/29 (祝)	626	4/29 (祝)	473
4/30 (土)	879	4/30 (金)	400
5/ 1 (日)	694	5/ 1 (土)	636
5/ 2 (月)	698	5/ 2 (日)	996
5/ 3 (祝)	1,076	5/ 3 (祝)	1,048
5/ 4 (祝)	1,236	5/ 4 (祝)	1,084
5/ 5 (祝)	1,002	5/ 5 (祝)	557
5/ 6 (金)	533	5/ 6 (木)	39
5/ 7 (土)	531	5/ 7 (金)	183
5/ 8 (日)	593	5/ 8 (土)	319
		5/ 9 (日)	559
計	8,051		

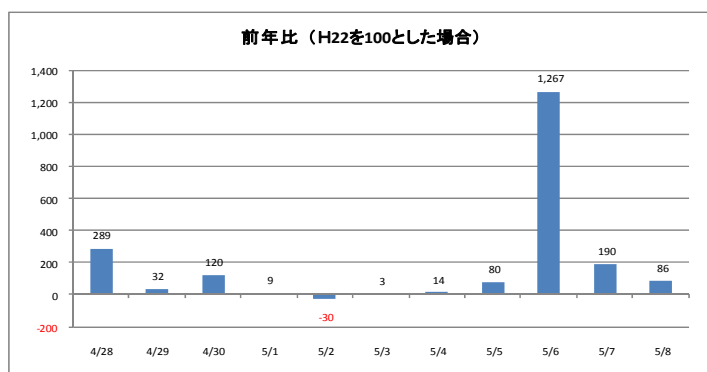
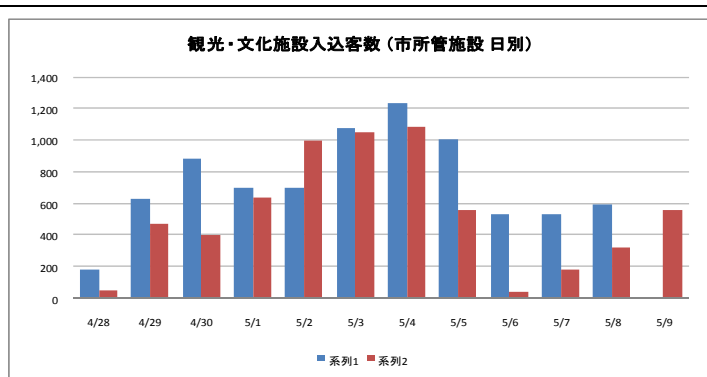

	澤田政廣 記念美術館	起雲閣	池田満寿夫・佐 藤陽子創作の家	池田満寿夫 記念館	伊豆山 郷土資料館	旧日向別邸
4/28 (木)	13	141	11	0	11	0
4/29 (祝)	24	343	35	5	35	18
4/30 (土)	23	490	51	14	51	20
5/ 1 (日)	25	514	45	22	45	36
5/ 2 (月)	12	409	0	13	0	0
5/ 3 (祝)	29	592	48	9	48	20
5/ 4 (祝)	33	703	50	17	50	33
5/ 5 (祝)	23	582	38	10	38	28
5/ 6 (金)	28	307	13	0	13	0
5/ 7 (土)	16	317	12	16	12	17
5/ 8 (日)	20	276	12	9	12	22
計	246	4,674	315	115	315	194

	中山晋平記念館	凌寒荘	彩苑	熱海港 海釣り施設
4/28 (木)	0	0	0	6
4/29 (祝)	18	0	0	175
4/30 (土)	40	14	1	205
5/ 1 (日)	21	8	2	0
5/ 2 (月)	36	0	0	200
5/ 3 (祝)	50	0	0	304
5/ 4 (祝)	46	0	0	323
5/ 5 (祝)	0	0	0	284
5/ 6 (金)	38	0	0	117
5/ 7 (土)	20	5	3	106
5/ 8 (日)	27	23	2	191
計	296	50	8	1,911

## [ 詳細3 交通機関 ]

	初島航路 (人)	大島航路 (人)	真鶴道路 (台)	熱海ビーチライン (台)
4/28 (木)	209	165	10,786	8,044
4/29 (祝)	1,165	528	13,658	11,594
4/30 (土)	2,499	500	14,590	12,102
5/ 1 (日)	818	536	12,964	11,645
5/ 2 (月)	1,105	411	17,767	15,233
5/ 3 (祝)	1,818	793	18,267	16,118
5/ 4 (祝)	2,406	733	17,571	14,750
5/ 5 (祝)	1,211	783	12,183	11,417
5/ 6 (金)	479	266	11,101	8,199
5/ 7 (土)	546	242	10,929	8,622
5/ 8 (日)	683	261	10,691	7,979
<b>計</b>	<b>12,939</b>	<b>5,218</b>	<b>150,507</b>	<b>125,703</b>

※ 資料：(株)富士急マリンリゾート、東海汽船(株)、神奈川県道路公社、(株)グランビスタホテル&リゾート

## [ 詳細4 観光消費支出額 ]

単位：円

区分	合計	県内客		県外客	
		単価	旅行消費額	単価	旅行消費額
宿泊費	1,939,660,731	12,001	141,455,787	15,187	1,798,204,944
交通費	716,704,760	2,556	38,460,132	4,555	678,244,628
飲食費	451,811,809	2,023	30,440,081	2,812	421,371,728
買物・土産	(339,906,343)	(1,237)	(18,613,139)	(2,134)	(321,293,204)
食料品	270,976,580	961	14,460,167	1,713	256,516,413
土産・雑貨類	59,100,969	262	3,942,314	360	55,158,655
日用品類	9,828,794	14	210,658	61	9,618,136
入場・施設利用料	115,162,998	861	12,955,467	687	102,207,531
その他	21,136,047	149	2,242,003	127	18,894,044
<b>合計</b>	<b>3,584,382,688</b>	<b>18,827</b>	<b>244,166,609</b>	<b>25,502</b>	<b>3,340,216,079</b>

※ 「単価」及び「宿泊客の県内・外比率」は、「H22 静岡県観光流動実態調査」を準用。

※ 「宿泊客の県内・外比率」は、県内客 0.094 県外客 0.906

※ 各数値は、四捨五入の数値処理をしているため、合計額と一致しません。

## [ 詳細5 経済波及効果 ]

## □ 生産波及効果

単位:円

産業連関表70部門	需要額	直接効果	間接一次効果	間接二次効果 (消費支出経由)	間接二次効果 (設備投資経由)	生産波及効果 合計
1 野菜	0	0	814,453	117,309	283	932,045
2 果実	0	0	3,006,143	486,522	283,471	3,776,135
3 その他の食用作物	0	0	0	0	0	0
4 育林	0	0	48	29	4	81
5 海面漁業	0	0	5,225,879	1,023,128	2,110	6,251,117
6 水産食料品	21,276,349	8,007,744	17,647,059	2,045,786	3,189	19,696,033
7 めん・パン・菓子類	0	0	4,219,753	859,611	1,349	5,080,713
8 農産保存食料品	0	0	351,312	56,554	114	407,979
9 その他の食料品	14,184,233	3,286,003	8,884,498	1,288,887	1,677	10,175,062
10 染色整理	0	0	1,522	512	7	2,041
11 その他の繊維既製品	0	0	1,669,076	281,932	60,648	2,011,656
12 製材・合板・チップ	0	0	15,172	3,796	2,648	21,616
13 家具・装備品	0	0	1,731,477	352,638	577,667	2,661,782
14 紙製容器	0	0	582,141	186,184	23,199	791,524
15 出版・印刷	0	0	3,965,374	755,540	333,869	5,054,782
16 プラスチック製品	0	0	5,272,700	1,323,190	316,611	6,912,501
17 セメント製品	0	0	70,466	20,637	7,920	99,022
18 陶磁器	0	0	58,494	8,449	108	67,051
19 その他の窯業・土石製品	0	0	181,544	34,562	3,972	220,078
20 建設用金属製品	0	0	225,423	70,593	149,161	445,176
21 その他の金属製品	0	0	54,340	10,182	24,930	89,453
22 玩具・運動用品	0	0	206,543	32,242	192,063	430,849
23 その他の製造工業製品	0	0	1,753,933	328,489	1,203,148	3,285,570
24 住宅建築	0	0	0	0	185,350,505	185,350,505
25 非住宅建築	0	0	0	0	139,779,392	139,779,392
26 建設補修	0	0	16,144,928	6,734,116	11,568,613	34,447,657
27 公共事業	0	0	0	0	1,366,596	1,366,596
28 その他の土木建設	0	0	0	0	59,976,775	59,976,775
29 電力	0	0	47,590,613	9,507,330	4,133,037	61,230,980
30 都市ガス	0	0	17,380,223	4,014,236	416,627	21,811,086
31 水道	0	0	48,721,163	9,222,865	841,293	58,785,321
32 廃棄物処理	0	0	27,466,443	11,233,635	283,695	38,983,774
33 卸売	73,156,392	18,922,216	44,348,057	7,740,308	33,790,489	85,878,855

34	小売	214,294,053	156,249,601	187,845,417	32,070,370	11,257,831	231,173,619
35	金融	0	0	24,283,929	4,402,713	4,285,097	32,971,739
36	保険	0	0	4,526,713	1,692,047	1,269,347	7,488,107
37	不動産仲介及び賃貸	0	0	3,952,031	661,433	560,897	5,174,361
38	住宅賃貸料	0	0	0	0	0	0
39	住宅賃貸料(帰属家賃)	0	0	0	0	0	0
40	鉄道旅客輸送	470,131,341	469,924,011	474,999,302	53,785,890	436,311	529,221,502
41	道路旅客輸送	246,573,419	244,953,267	247,536,180	95,777,552	376,343	343,690,075
42	道路貨物輸送	2,955,048	635,974	4,923,073	1,096,500	1,426,163	7,445,735
43	沿海・内水面輸送	0	0	1,190,396	370,174	357,634	1,918,204
44	その他の運輸付帯サービス	0	0	0	0	0	0
45	郵便	0	0	14,686,425	7,440,629	920,312	23,047,366
46	電気通信	0	0	17,840,941	4,012,693	3,329,481	25,183,115
47	放送	0	0	11,493,545	3,791,676	1,723,698	17,008,918
48	公務(中央)	0	0	0	0	0	0
49	公務(地方)	0	0	0	0	0	0
50	学校教育	0	0	0	0	0	0
51	社会教育・その他の教育	0	0	916,512	489,224	282,168	1,687,905
52	学術研究機関	0	0	573,313	370,745	391,451	1,335,509
53	企業内研究開発	0	0	73,203	14,532	15,659	103,394
54	医療	0	0	4,321,351	2,934,357	7,356	7,263,063
55	保健	0	0	1,228,830	1,034,868	20,609	2,284,307
56	社会保障	0	0	0	0	0	0
57	介護	0	0	0	0	0	0
58	その他の公共サービス	1,965,759	1,965,553	8,351,731	4,161,766	726,042	13,239,539
59	広告	0	0	10,278,995	2,530,392	3,916,463	16,725,850
60	調査・情報サービス	0	0	5,044,521	1,005,684	10,776,618	16,826,824
61	物品賃貸業(除貸自動車業)	0	0	12,052,087	3,200,555	2,785,750	18,038,392
62	貸自動車業	0	0	224,784	41,029	23,436	289,248
63	自動車修理	0	0	3,255,082	782,403	1,311,885	5,349,370
64	機械修理	0	0	3,051,378	654,756	327,536	4,033,670
65	その他の対事業所サービス	0	0	49,313,123	21,121,898	44,693,073	115,128,094
66	娯楽サービス	0	0	40,435,407	11,535,093	2,418,712	54,389,212
67	飲食店	451,811,809	376,944,544	376,944,544	70,570,788	0	447,515,332
68	旅館・その他の宿泊所	1,939,660,731	1,186,933,974	1,186,933,974	131,931,113	0	1,318,865,087
69	その他の対個人サービス	28,999,082	26,836,976	50,994,695	16,050,546	805,933	67,851,175
70	事務用品	0	0	10,031,512	1,579,849	895,449	12,506,810
	合計	3,465,008,215	2,494,659,864	3,014,891,769	532,850,537	536,036,424	4,083,778,730

□ 雇用効果

雇用者所得の誘発額は、総額で 11 億 2,450 万円となります。生産活動の活発化による雇用者数の誘発人数は 306 人(フルタイム雇用ベース)と推計されます。

雇用者所得(平成17年、熱海市産業関連表) … A	73,827 (百万円)
就業者数(平成17年国勢調査・昼間就業者) … B	20,106 (人)
百万円あたり就業者数 … C (B÷A)	0.272338 (人)
誘発雇用者所得 … D	1,124,502,590 (円)
誘発雇用者数	306 (人)

□ 行政に対する効果(税収効果)

熱海市の税収に対する効果は、総額で 3,883 万円と推計されます。

(1) 市民税(個人)

雇用者所得(平成17年、熱海市産業関連表)	73,827 (百万円)
市民税(個人、平成17年)	1,809 (百万円)
係数(個人市民税/雇用者所得)	0.024498
誘発雇用者所得	1,124,502,590 (円)
税収効果(個人市民税) … A	27,547,861 (円)

(2) 市民税(法人)

雇用者所得(平成17年、熱海市産業関連表)	158,135 (百万円)
市民税(法人、平成17年)	511 (百万円)
係数(法人市民税/雇用者所得)	0.003230
誘発営業余剰	653,996,230 (円)
税収効果(法人市民税) … B	2,112,491 (円)

(3) 入湯税

宿泊客数	129,528 (人)
想定利用率	0.9
税収効果(入湯税) … C	17,486,280 (円)

熱海市税収効果 (A+B+C)	47,146,632 (円)
-----------------	----------------